



## COMUNE DI RIVA DEL GARDA

### VERBALE DI DELIBERAZIONE **N. 149** DEL CONSIGLIO COMUNALE

REVISIONE ORDINARIA DELLE PARTECIPAZIONI E RELAZIONE SULLO STATO DI ATTUAZIONE AI SENSI DELL'ART. 18, COMMA 3 BIS 1 DELLA L.P. 1 FEBBRAIO 2005, N.1, DELL'ART. 24, COMMA 4, DELLA L.P. 29 DICEMBRE 2010, N. 27 E DELL'ART. 20 DEL D.LGS. 19 AGOSTO 2016, N. 175.

L'anno duemilaventitré addì ventuno del mese di dicembre (21.12.2023), alle ore 18.40 nella Sala Civica della Rocca, a seguito di regolare convocazione recapitata a termini di legge, si è riunito il Consiglio comunale, in seduta pubblica.

Risultano presenti i Consiglieri comunali:

SANTI CRISTINA – Sindaco  
BERTOLDI GABRIELE  
BETTA SILVIA – Consigliere-Vice Sindaco  
CAPRONI MARIO  
GIULIANI GIUSEPPE  
GRAZIOLI LUCA – Consigliere-Assessore  
FONTANELLA SIMONE  
FRUNER LINO  
GATTI FRANCO  
GATTI LUCIA – Vice Presidente del Consiglio Comunale  
MALFER MAURO – Consigliere-Assessore  
MAMONE SALVATORE – Presidente del Consiglio Comunale  
MATTEOTTI PIETRO – Consigliere-Assessore  
POZZER LORENZO – Consigliere-Assessore  
PRATI LORENZO  
SANTONI NICOLA  
SERAFINI MIRELLA  
ZANONI ALESSIO

Risultano assenti i Consiglieri comunali:

CHIOCCHIA SIMONE  
CHIZZOLA TIZIANO  
MOSANER ADALBERTO  
SALIZZONI SILVIO

e pertanto complessivamente presenti n. 18, componenti del Consiglio.

Assiste il Segretario Generale Reggente – dott.ssa Anna Cattoi.

Il signor Salvatore Mamone, nella sua qualità di Presidente del Consiglio Comunale, riconosciuto legale il numero degli intervenuti, assume la presidenza ed invita il Consiglio Comunale alla trattazione dell'oggetto suindicato, posto al n. 3 suppl. 3 dell'ordine del giorno.

^^ Entrano i Consiglieri Chizzola e Mosaner: il numero dei presenti sale a 20. ^^

Relazione.

Il Decreto Legislativo 19 agosto 2016, n. 175 (Testo unico in materia di società a partecipazione pubblica), come modificato dal Decreto Legislativo 16 giugno 2017, n. 100, all'art. 20, comma 1, impone alle Pubbliche Amministrazioni di effettuare, entro il 31 dicembre di ogni anno, con proprio provvedimento, un'analisi dell'assetto complessivo delle società in cui detengono partecipazioni, dirette o indirette, predisponendo, ove ricorrano i presupposti previsti dalla legge, un piano di riassetto per la loro razionalizzazione, fusione o soppressione, anche mediante messa in liquidazione o cessione.

L'art. 20, comma 2, del citato D.Lgs. 175/2016 prevede, inoltre, che: *“I piani di razionalizzazione, corredati di un'apposita relazione tecnica, con specifica indicazione di modalità e tempi di attuazione, sono adottati ove, in sede di analisi, le amministrazioni pubbliche rilevino:*

*a) partecipazioni societarie che non rientrino in alcuna delle categorie di cui all'articolo 4;*

*b) società che risultino prive di dipendenti o abbiano un numero di amministratori superiore a quello dei dipendenti;*

*c) partecipazioni in società che svolgono attività analoghe o simili a quelle svolte da altre società partecipate o da enti pubblici strumentali;*

*d) partecipazioni in società che, nel triennio precedente, abbiano conseguito un fatturato medio non superiore a un milione di euro;*

*e) partecipazioni in società diverse da quelle costituite per la gestione di un servizio d'interesse generale che abbiano prodotto un risultato negativo per quattro dei cinque esercizi precedenti;*

*f) necessità di contenimento dei costi di funzionamento;*

*g) necessità di aggregazione di società aventi ad oggetto le attività consentite all'articolo 4.”.*

L'art. 20, comma 4, dello stesso TUSP stabilisce altresì che: *“In caso di adozione del piano di razionalizzazione, entro il 31 dicembre dell'anno successivo le pubbliche amministrazioni approvano una relazione sull'attuazione del piano, evidenziando i risultati conseguiti, e la trasmettono alla struttura di cui all'articolo 15 e alla sezione di controllo della Corte dei Conti competente ai sensi dell'articolo 5, comma 4.”.*

L'art. 20, comma 7, del medesimo TUSP in particolare sanziona in via amministrativa la mancata adozione del provvedimento di revisione ordinaria con il pagamento di una somma da Euro 5.000 ad Euro 500.000, salvo il danno eventualmente rilevato in sede di giudizio amministrativo contabile.

Nel nostro contesto territoriale, in virtù della clausola di salvaguardia contenuta nell'art. 23 del D.lgs. 19 agosto 2016 n. 175, il legislatore provinciale ha recepito il TUSP in parte applicando direttamente le norme ivi contenute ed in parte prevedendo una diversa disciplina locale.

Nello specifico ai sensi dell'art. 18, comma 3 bis, della Legge Provinciale 1 febbraio 2005, n. 1 e dell'art. 24, comma 4, della Legge Provinciale 27 dicembre 2010, n. 27, entrambi modificati dalla Legge Provinciale 29 dicembre 2016, n. 19, (legge collegata alla manovra di bilancio provinciale 2017), gli Enti locali della Provincia Autonoma di Trento sono tenuti, con atto

triennale aggiornabile entro il 31 dicembre di ogni anno, alla ricognizione delle proprie partecipazioni societarie, dirette ed indirette, e ad adottare un programma di razionalizzazione, soltanto qualora siano detentrici di partecipazioni in società che integrino i presupposti indicati dalle norme citate.

Nel dettaglio, l'art. 18, comma 3-bis 1, della legge provinciale n. 1 del 2005, come modificato dall'art. 7, comma 1, della legge provinciale n. 19 del 29 dicembre 2016, prevede che:

*“Il comma 3-bis si applica anche per adeguare l'organizzazione e l'attività delle società partecipate dalla Provincia all'articolo 20 del decreto legislativo n. 175 del 2016. Al riguardo la Provincia provvede con atto triennale, aggiornabile entro il 31 dicembre di ogni anno, alla ricognizione delle proprie partecipazioni societarie, dirette e indirette, e adotta il programma di razionalizzazione societaria, entro il 31 dicembre dell'anno di adozione dell'atto triennale o del suo aggiornamento, quando ricorrono i seguenti presupposti:*

- a) partecipazioni societarie che non possono essere detenute in conformità all'articolo 24 (Disposizioni in materia di società della Provincia e degli enti locali), comma 1, della legge provinciale 27 dicembre 2010, n. 27;*
- b) società che risultano prive di dipendenti o che hanno un numero di amministratori superiore a quello dei dipendenti, con esclusione delle società che hanno come oggetto sociale esclusivo la gestione delle partecipazioni societarie;*
- c) partecipazioni in società che svolgono attività analoghe o simili a quelle svolte da altre società controllate o da propri enti strumentali di diritto pubblico e privato;*
- d) partecipazioni in società che, nel triennio precedente, hanno conseguito un fatturato medio non superiore a un milione di euro o in un'idonea misura alternativa di pari valore, computata sull'attività svolta nei confronti, per conto o a favore dei soci pubblici, quali, ad esempio, i costi sostenuti da questi ultimi per lo svolgimento dell'attività da parte della società o gli indicatori di rendicontabilità nell'ambito del bilancio sociale predisposto; resta ferma la possibilità di discostarsi, motivatamente;*
- e) partecipazioni in società diverse da quelle costituite per la gestione di un servizio d'interesse generale che hanno prodotto un risultato negativo per quattro dei cinque esercizi precedenti;*
- f) necessità di contenimento dei costi di funzionamento;*
- g) necessità di aggregazione di società detenute in conformità all'articolo 24, comma 1, della legge provinciale n. 27 del 2010.”.*

L'art. 24, comma 1, della legge provinciale n. 27 del 2010, come modificata dalla legge provinciale n. 19 del 29 dicembre 2016, individua i presupposti legittimanti la partecipazione societaria nel rispetto degli articoli 3, 4, 5, comma 3, e 7, commi 3 e 4, del D.Lgs. n. 175/2016 e dall'art. 24 medesimo della legge provinciale n. 27 del 2010.

Con nota del 29 novembre 2023 il Consorzio dei Comuni Trentini, assunta al protocollo comunale sub n. 47706 dd. 29.11.2023, ha trasmesso la circolare ad oggetto “ricognizione ordinaria delle partecipazioni societarie” che, nell’informare della pubblicazione sul *Portale Tesoro* dei modelli di raccolta dati, funzionali all’adempimento in oggetto, sottolinea che per gli Enti locali trentini, alla razionalizzazione periodica delle partecipazioni pubbliche di cui all’art. 20 del D. Lgs. n. 175/2016, tiene luogo la ricognizione prevista dall’art. 18, co. 3 bis 1, L.P. 10 febbraio 2005, n. 1, da attuarsi quindi con cadenza triennale, eventualmente aggiornabile entro il 31 dicembre di ogni anno.

Il Comune di Riva del Garda, con la deliberazioni consiliare n. 70 di data 28 dicembre 2021

-relativa a partecipazioni detenute al 31.12.2020, ha beneficiato di tale disposizione per la ricognizione dell'anno successivo -relativa a partecipazioni del 2021, in quanto non sussisteva motivo di aggiornamento.

In data in data 15.3.2022, al termine dell'iter procedurale iniziato dapprima con deliberazione del Consiglio Comunale n. 53 dd 06.08.2021 con la quale il Comune di Riva del Garda aveva aderito alla compagine societaria di Trentino Digitale S.p.A. -approvando lo schema di convenzione atto a disciplinare i rapporti per la governance della società, anche in relazione all'esercizio del "controllo analogo- è stata sottoscritta per adesione la convenzione per la governance della società di sistema Trentino Digitale S.p.A. ai sensi degli artt. 33 co. 7 bis, e 13, co. 2 lettera b) della L.P. 16.6.2026, n. 3, successivamente all'acquisizione del titolo nominativo n. 462, riferito a n. 4.687 azioni di categoria ordinaria di Euro 1,00 ciascuna e complessivi Euro 4.687,00, emesso in data 4.2.2022 dalla società, comportando di fatto una variazione del panorama delle partecipazioni societarie fino ad allora detenute dal Comune.

Per effetto dell'intervenuta variazione si rende pertanto necessario aggiornare l'ultima ricognizione effettuata con la deliberazioni consiliare n. 70 di data 28 dicembre 2021.

L'analisi di tutte le partecipazioni detenute è stata istruita dai servizi ed uffici comunali competenti, in conformità ai sopra indicati criteri, e l'esito della ricognizione effettuata risulta nel documento "Revisione ordinaria delle partecipazioni societarie detenute dal Comune di Riva del Garda", allegato alla presente a farne parte integrante e sostanziale sub lettera A), e nella "Relazione sull'attuazione del precedente piano di razionalizzazione", allegato alla presente a farne parte integrante e sostanziale sub lettera B).

Tenuto conto delle indicazioni fornite dalla linee guida ministeriali, sono state considerate le partecipazioni in società, come definite dall'art. 2, comma 1, lett. f) e g) del TUSP, detenute in forma diretta ovvero indiretta, purché per il tramite di società soggette a controllo, anche congiunto, alla data del 31.12.2022.

Infine, si precisa che i documenti allegati sub A) e sub B) una volta approvati:

- costituiscono a tutti gli effetti idonea direttiva per le società controllate dal Comune, che sono tenute ad assicurare con tutti gli atti necessari la piena realizzazione degli obiettivi e degli assetti delineati;
- sono pubblicati sul sito istituzionale del Comune di Riva del Garda alla voce "Amministrazione trasparente" in base al decreto legislativo 14 marzo 2013, n. 33.

Tutto ciò premesso,

## IL CONSIGLIO COMUNALE

Udita e fatta propria la relazione del Sindaco Santi, anche ai fini della motivazione del presente atto.

Visto il D.Lgs 19 agosto 2016 n. 175 e ss.mm.;

Visto l'art. 18, commi 3 bis e 3 bis 1, della L.P. 10 febbraio 2005, n. 1;

Visto l'art. 24 della L.P. 27 dicembre 2010 n. 27;

Viste la circolare del Consorzio dei Comuni Trentini di data 29 novembre 2023

Visto l'art. 49 del Codice degli Enti Locali della Regione Autonoma Trentino – Alto Adige approvato con L.R. 03.05.2018 n. 2.

Richiamata la revisione ordinaria già adottata con precedente deliberazione n. 70 di data 28 dicembre 2021;

Richiamate inoltre anche le precedenti revisioni ordinarie adottate con deliberazioni consiliari n. 120 di data 29 settembre 2017, n. 176 di data 20 dicembre 2018, n. 219 del 20 dicembre 2019 e n. 26 del 28 dicembre 2020;

Ritenuto pertanto di procedere all'approvazione della “Revisione ordinaria delle partecipazioni societarie detenute dal Comune di Riva del Garda”, allegata alla presente per formarne parte integrante e sostanziale sub lettera A) e della “Relazione sull'attuazione del precedente piano di razionalizzazione”, allegato alla presente a farne parte integrante e sostanziale sub lettera B);

Visto il parere espresso dal collegio dei Revisori dei conti, assunto al protocollo sub prot. n. 49975 di data 15.12.2023, ai sensi dell'art. 210, comma 1, lettera a), del Codice degli Enti Locali della Regione Autonoma Trentino – Alto Adige approvato con L.R. 03.05.2018 n. 2 e dell'art. 68, comma 4, del Regolamento di Contabilità approvato con deliberazione consiliare n. 166 dd. 20.12.2000, esecutiva, e ss.mm..

Visti i pareri favorevoli resi in ordine alla regolarità tecnico-amministrativa dal Responsabile del Servizio interessato e alla regolarità contabile dal Responsabile del Servizio Finanziario, ai sensi dell'art. 185 del Codice degli Enti Locali della Regione Autonoma Trentino – Alto Adige approvato con L.R. 03.05.2018 n. 2.

Visto il Regolamento di Contabilità approvato con deliberazione consiliare n. 186 dd. 28.03.2019.

Sentiti gli interventi dei Consiglieri comunali come da verbale di seduta dove sono riportate anche le dichiarazioni di voto.

Su invito del Sindaco Santi;

A seguito di votazione palesemente espressa per alzata di mano, ed il cui esito è proclamato dal Presidente con l'assistenza degli scrutatori, e che ha conseguito il seguente risultato:

- Consiglieri/e presenti ai fini del numero legale : n. 20
- Consiglieri/e astenuti : n. 2 (Gatti Lucia, Mosaner)
- Consiglieri/e presenti ai fini della votazione : n. 18
  
- voti favorevoli n. 14 (Sindaco, Betta, Fontanella, Fruner, Gatti Franco, Giuliani, Grazioli, Malfer, Mamone, Matteotti, Pozzer, Prati, Santoni, Serafini)
- contrari n. 4 (Bertoldi, Caproni, Chizzola, Zanoni)

## DELIBERA

1. di approvare la revisione ordinaria delle partecipazioni possedute dal Comune di Riva del Garda, ai sensi dell'articolo 18, comma 3 bis 1 della L.P. 1 febbraio 2005, n.1, dell'articolo 24, comma 4, della L.P. 29 dicembre 2010, n. 27 e dell'articolo 20 del D.Lgs. 19 agosto 2016, n. 175, contenuta nel documento "Revisione ordinaria delle partecipazioni societarie detenute dal Comune di Riva del Garda", allegato alla presente sub lettera A), che ne costituisce parte integrante e sostanziale;
2. di approvare la "Relazione sull'attuazione del precedente piano di razionalizzazione", ai sensi dell'art. 20, comma 4, del D.Lgs. 19 agosto 2016, n. 175, allegata alla presente a farne parte integrante e sostanziale sub lettera B)";
3. di dare atto che i documenti allegati sub A) e sub B) costituiscono a tutti gli effetti idonea direttiva per le società controllate dal Comune, che sono tenute ad assicurare con tutti gli atti necessari la piena realizzazione degli obiettivi e degli assetti delineati;
4. di trasmettere la presente deliberazione alle società partecipate dal Comune;
5. di disporre che l'esito della ricognizione di cui alla presente deliberazione sia trasmesso, ai sensi dell'art. 20, comma 3, del D.Lgs. n. 175/2016, con le modalità di cui all'art. 17, D.L. n. 90/2014, e s.m.i., e reso disponibile alla struttura ministeriale ex art. 15 del TUSP;
6. di disporre che copia della presente deliberazione sia inviata alla competente Sezione regionale di controllo della Corte dei conti, mediante l'apposito portale "ConTe";
7. di dare evidenza, in applicazione dell'art. 4, comma 4, della L.P. 23/1992 e ss.mm., che avverso la presente deliberazione è ammessa opposizione alla Giunta Municipale, durante il periodo di pubblicazione, da parte di ogni cittadino ex art.183, comma 5 del Codice degli Enti Locali della Regione Autonoma Trentino – Alto Adige approvato con L.R. 03.05.2018 n. 2., nonché ricorso straordinario al Presidente della Repubblica entro 120 giorni ex art. 8 del D.P.R. 24.11.1971 n. 1199 e giurisdizionale avanti al T.R.G.A. di Trento entro 60 giorni ex artt. 13 e 29 del D. Lgs. 02.07.2010 n. 104, da parte di chi abbia un interesse concreto ed attuale.

Allegati parte integrante:

- Allegato A) (Revisione ordinaria delle partecipazioni societarie detenute dal Comune di Riva del Garda)
- Allegato B) (Relazione sull'attuazione del precedente piano di razionalizzazione).

LT

Data lettura del presente verbale, viene approvato e sottoscritto.

**IL PRESIDENTE**  
Salvatore Mamone

**IL SEGRETARIO GENERALE REGGENTE**  
Anna Cattoi

---

Alla presente è unito:

- parere in ordine alla regolarità tecnico-amministrativa;
- parere in ordine alla regolarità contabile;
- iter pubblicazione e esecutività.



COMUNE DI RIVA DEL GARDA

Allegato alla deliberazione del Consiglio Comunale di  
data 21.12.2023 n. 149 e firmato digitalmente

IL PRESIDENTE      IL SEGRETARIO GENERALE REGGENTE  
Salvatore Mamone      Anna Cattoi

**COMUNE DI RIVA DEL GARDA**

**(PROVINCIA DI TRENTO)**

## **REVISIONE ORDINARIA DELLE PARTECIPAZIONI**

**Dati relativi all'anno 2022**

## Indice generale

1. Introduzione.....	4
2. Ricognizione delle partecipazioni societarie possedute direttamente o indirettamente.....	11
3. Informazioni di dettaglio sulle singole partecipazioni.....	15
ALTOGARDA PARCHEGGI E MOBILITÀ SRL – C.F. 01739090221.....	15
ALTO GARDA SERVIZI SPA – C.F. 01581060223.....	21
LIDO DI RIVA DEL GARDA SRL - SOCIETÀ DI PARTECIPAZIONI – C.F.01939800221.....	27
GARDA DOLOMITI – AZIENDA PER IL TURISMO SPA – C.F. 01855030225.....	34
GESTIONE ENTRATE LOCALI SRL – C.F. 02091030227.....	41
PRIMIERO ENERGIA SPA– C.F. 01699790224.....	46
CONSORZIO DEI COMUNI TARENTINI – SOCIETÀ COOPERATIVA – C.F.01533550222.....	52
GARDASCUOLA– SOCIETÀ COOPERATIVA SOCIALE – C.F. 0133020226.....	57
TRENTINO TRASPORTI SPA – C.F. 01807370224.....	62
FARMACIE COMUNALI SPA – C.F. 01581140223.....	68
TRENTINO DIGITALE SPA – C.F. 00990320228.....	75
LEDRO ENERGIA SRL – C.F. 02331030227.....	82
ALTO GARDA POWER SRL– C.F. 01993140225.....	88
DOLOMITI ENERGIA SPA – C.F. 01812630224.....	94
GRUBER SRL – C.F. 01850370220.....	99
TECNODATA TRENTINA SRL – C.F. 01431000221.....	104
STEA PROGETTO SRL – C.F. 01994700225.....	110
SET DISTRIBUZIONE SPA – C.F. 01932800228.....	115
B.E.L. COREDO SPA – C.F. 01920730221.....	121
PRIMIERO ENERGIA SPA– C.F. 01699790224.....	125
DISTRETTO TECNOLOGICO TRENTINO società consortile a r.l. – C.F.01990440222.....	131
LIDO DI RIVA DEL GARDA IMMOBILIARE SPA – C.F. 01504270222.....	137
HOTEL LIDO PALACE SPA – C.F. 01964430225.....	143
RIVA DEL GARDA FIERECONGRESSI SPA – C.F. 01235070222.....	149
GARDA DOLOMITI – AZIENDA PER IL TURISMO SPA – C.F. 01855030225.....	156
SANIT SERVICE SRL- CF: 00697990224.....	163
UNIFARM SpA. - C.F. 00123510224.....	168
FEDERAZIONE TRENTINA DELLA COOPERAZIONE SOC.COOP. - C.F. 00110640224.....	174
SET DISTRIBUZIONE SPA – C.F. 01932800228.....	177



CASSA RURALE DI TRENTO, LAVIS, MEZZOCORONA E VALLE DI CEMBRA BCC SOC.COOP. - C.F.: 00107860223	183
RIVA DEL GARDA FIERECONGRESSI SPA – C.F. 01235070222	188
APT TRENTO SOCIETÀ CONSORTILE A R.L. - C.F. 01850080225	193
CAR SHARING TRENTINO SOCIETÀ COOPERATIVA - C.F. 02130300227	196
CAF INTERREGIONALE DIPENDENTI S.R.L. - C.F. 02313310241	199

## 1. Introduzione

L'articolo 20 del Decreto Legislativo 19 agosto 2016, n. 175 (Testo unico in materia di società a partecipazione pubblica), come modificato dal Decreto Legislativo 16 giugno 2017, n. 100, impone alle Pubbliche Amministrazioni di effettuare, entro il 31 dicembre di ogni anno, con proprio provvedimento, un'analisi dell'assetto complessivo delle società in cui detengono partecipazioni, dirette o indirette, predisponendo, ove ricorrano i presupposti previsti dalla legge, un piano di riassetto per la loro razionalizzazione, fusione o soppressione, anche mediante messa in liquidazione o cessione.

L'art. 20 del Decreto Legislativo 19 agosto 2016, n. 175 prevede che: "I piani di razionalizzazione, corredati di un'apposita relazione tecnica, con specifica indicazione di modalità e tempi di attuazione, sono adottati ove, in sede di analisi, le amministrazioni pubbliche rilevino:

- a) partecipazioni societarie che non rientrino in alcuna delle categorie di cui all'articolo 4;
- b) società che risultino prive di dipendenti o abbiano un numero di amministratori superiore a quello dei dipendenti;
- c) partecipazioni in società che svolgono attività analoghe o simili a quelle svolte da altre società partecipate o da enti pubblici strumentali;
- d) partecipazioni in società che, nel triennio precedente, abbiano conseguito un fatturato medio non superiore a un milione di euro;
- e) partecipazioni in società diverse da quelle costituite per la gestione di un servizio d'interesse generale che abbiano prodotto un risultato negativo per quattro dei cinque esercizi precedenti;
- f) necessità di contenimento dei costi di funzionamento;
- g) necessità di aggregazione di società aventi ad oggetto le attività consentite all'articolo 4."

Nel nostro contesto territoriale, in virtù della clausola di salvaguardia contenuta nell'art. 23 del D.lgs. 19 agosto 2016 n. 175, il legislatore provinciale ha recepito il TUSP in parte applicando direttamente le norme ivi contenute ed in parte prevedendo una diversa disciplina locale.

Nello specifico, per ciò che concerne la tematica oggetto della presente analisi, ai sensi dell'art. 18, comma 3 bis 1, della Legge Provinciale 1 febbraio 2005, n. 1 e dell'art. 24, comma 4, della Legge Provinciale 27 dicembre 2010, n. 27, entrambi modificati dalla Legge Provinciale 29 dicembre 2016, n. 19, (legge collegata alla manovra di bilancio provinciale 2017), gli Enti locali della Provincia Autonoma di Trento sono tenuti, entro il 31 dicembre di ogni anno, alla ricognizione delle proprie partecipazioni societarie, dirette ed indirette, e ad adottare un programma di razionalizzazione, soltanto qualora siano detentrici di partecipazioni in società che integrino i presupposti indicati dalle norme citate.

Tali disposizioni assolvono, nel contesto locale, alle finalità di cui all'analogo adempimento, previsto dalla normativa statale all'art. 20 del D.Lgs. 175/2016 e trovano applicazione *"a partire dal 2018, con riferimento alla situazione del 31 dicembre 2017"* ai sensi dell'art. 7, comma 11, della Legge provinciale 29 dicembre 2016, n. 19.

È opportuno *in primis* chiarire che l'effettivo oggetto di tale revisione sono tutte le partecipazioni detenute alla data del 31 dicembre 2022 sia dirette che indirette. Ai sensi dell'art. 2, comma 1, lettera f) del D.Lgs. 19 agosto 2016 n. 175, per partecipazione si intende *"la titolarità di rapporti*

*comportanti la qualità di socio in società o la titolarità di strumenti finanziari che attribuiscono diritti amministrativi” e, ai sensi dell'art. 2, comma 1, lettera g) del D.Lgs. 19 agosto 2016 n. 175, per partecipazione indiretta si intende “la partecipazione in una società detenuta da un'amministrazione pubblica per il tramite di società o altri organismi soggetti a controllo da parte della medesima amministrazione pubblica”.*

L'art. 24, comma 4, della legge provinciale n. 27 del 2010, come sostituito dalla legge provinciale n. 19 del 2016, sancisce infatti che anche gli enti locali, nel rispetto del proprio ordinamento, applichino l'art. 18 commi 3 bis e 3 bis 1 della legge provinciale n. 1 del 2005, ad eccezione del presupposto del fatturato medio annuale.

Nel dettaglio, l'art. 18, comma 3-bis 1, della legge provinciale n. 1 del 2005, come modificato dall'art. 7, comma 1, della legge provinciale n. 19 del 29 dicembre 2016, prevede che:

*“Il comma 3-bis si applica anche per adeguare l'organizzazione e l'attività delle società partecipate dalla Provincia all'articolo 20 del decreto legislativo n. 175 del 2016. Al riguardo la Provincia provvede con atto triennale, aggiornabile entro il 31 dicembre di ogni anno, alla ricognizione delle proprie partecipazioni societarie, dirette e indirette, e adotta il programma di razionalizzazione societaria, entro il 31 dicembre dell'anno di adozione dell'atto triennale o del suo aggiornamento, quando ricorrono i seguenti presupposti:*

- a) partecipazioni societarie che non possono essere detenute in conformità all'articolo 24 (Disposizioni in materia di società della Provincia e degli enti locali), comma 1, della legge provinciale 27 dicembre 2010, n. 27;
- b) società che risultano prive di dipendenti o che hanno un numero di amministratori superiore a quello dei dipendenti, con esclusione delle società che hanno come oggetto sociale esclusivo la gestione delle partecipazioni societarie;
- c) partecipazioni in società che svolgono attività analoghe o simili a quelle svolte da altre società controllate o da propri enti strumentali di diritto pubblico e privato;
- d) partecipazioni in società che, nel triennio precedente, hanno conseguito un fatturato medio non superiore a un milione di euro o in un'idonea misura alternativa di pari valore, computata sull'attività svolta nei confronti, per conto o a favore dei soci pubblici, quali, ad esempio, i costi sostenuti da questi ultimi per lo svolgimento dell'attività da parte della società o gli indicatori di rendicontabilità nell'ambito del bilancio sociale predisposto; resta ferma la possibilità di discostarsi, motivatamente;
- e) partecipazioni in società diverse da quelle costituite per la gestione di un servizio d'interesse generale che hanno prodotto un risultato negativo per quattro dei cinque esercizi precedenti;
- f) necessità di contenimento dei costi di funzionamento;
- g) *“necessità di aggregazione di società detenute in conformità all'articolo 24, comma 1, della legge provinciale n. 27 del 2010.”*

L'art. 24, comma 1, della legge provinciale n. 27 del 2010, come modificata dalla legge provinciale n. 19 del 29 dicembre 2016, individua i presupposti legittimanti la partecipazione societaria nel rispetto degli articoli 3, 4, 5, comma 3, e 7, commi 3 e 4, del D.Lgs. n. 175/2016 e dall'art. 24 medesimo della legge provinciale n. 27 del 2010.

L'art. 3 del Testo Unico in materia di società a partecipazione pubblica prevede i tipi di società in cui è ammessa la partecipazione pubblica, ossia società, anche consortili, costituite in forma di società per azioni o di società a responsabilità limitata, anche in forma cooperativa.

L'art. 4 del D.Lgs. 175/2016 contiene i cosiddetti limiti di scopo e di attività, rispettivamente previsti dai comma 1 e 2. Il vincolo di scopo impone un limite alla partecipazione delle Pubbliche Amministrazioni nelle società, sulla base dello scopo che queste perseguono, ossia: *“Le amministrazioni pubbliche non possono, direttamente o indirettamente, costituire società aventi per oggetto attività di produzione di beni e servizi non strettamente necessarie per il perseguimento delle proprie finalità istituzionali, né acquisire o mantenere partecipazioni, anche di minoranza, in tali società.”*.

Il vincolo di attività di cui al comma 2 dell'art. 4 del D.Lgs. 175/2016 prescrive che le società in cui possono partecipare le Amministrazioni, oltre a dover perseguire obiettivi strettamente connessi con le finalità dell'ente partecipante, possono svolgere “esclusivamente” determinate attività, tassativamente elencate.

Nei limiti di cui al comma 1 dell'art. 4, le amministrazioni pubbliche possono, direttamente o indirettamente, costituire società e acquisire o mantenere partecipazioni in società esclusivamente per lo svolgimento delle attività sotto indicate:

- a) produzione di un servizio di interesse generale<sup>1</sup>, ivi inclusa la realizzazione e la gestione delle reti e degli impianti funzionali ai servizi medesimi;
- b) progettazione e realizzazione di un'opera pubblica sulla base di un accordo di programma fra amministrazioni pubbliche, ai sensi dell'articolo 193 del decreto legislativo n. 50 del 2016;
- c) realizzazione e gestione di un'opera pubblica ovvero organizzazione e gestione di un servizio d'interesse generale attraverso un contratto di partenariato di cui all'articolo 180 del decreto legislativo n. 50 del 2016, con un imprenditore selezionato con le modalità di cui all'articolo 17, commi 1 e 2;
- d) autoproduzione di beni o servizi strumentali all'ente o agli enti pubblici partecipanti o allo svolgimento delle loro funzioni, nel rispetto delle condizioni stabilite dalle direttive europee in materia di contratti pubblici e della relativa disciplina nazionale di recepimento;
- e) servizi di committenza, ivi incluse le attività di committenza ausiliarie, apprestati a supporto di enti senza scopo di lucro e di amministrazioni aggiudicatrici di cui all'articolo 3, comma 1, lettera a), del decreto legislativo n. 50 del 2016.

Inoltre, ai sensi dell'art. 24, comma 1, della L.P. 27/2010, se la partecipazione o la specifica attività da svolgere sono previste dalla normativa statale, regionale o provinciale le due condizioni dell'art. 4, commi 1 e 2, ovvero il vincolo di scopo e il vincolo di attività, si intendono rispettate e sono consentite comunque le società partecipate dagli enti locali.

L'ultimo periodo del comma 4 dell'art. 24 della L.P. 27/2010, così come modificato dalla L.P. 19/2016, prevede infine: *“La Giunta provinciale, d'intesa con il Consiglio delle autonomie locali, definisce le misure di contenimento della spesa e miglioramento dell'efficienza per i servizi strumentali e i servizi d'interesse generale, anche economico, per promuovere su base ampia*

---

1 L'art. 1, comma 1, lett. h) del D.Lgs. 175/2016 definisce i «servizi di interesse generale» come segue: *“le attività di produzione e fornitura di beni o servizi che non sarebbero svolte dal mercato senza un intervento pubblico o sarebbero svolte a condizioni differenti in termini di accessibilità fisica ed economica, continuità, non discriminazione, qualità e sicurezza, che le amministrazioni pubbliche, nell'ambito delle rispettive competenze, assumono come necessarie per assicurare la soddisfazione dei bisogni della collettività di riferimento, così da garantire l'omogeneità dello sviluppo e la coesione sociale, ivi inclusi i servizi di interesse economico generale”*;

la lett. i) definisce i «servizi di interesse economico generale» quali *“servizi di interesse generale erogati o suscettibili di essere erogati dietro corrispettivo economico su un mercato”*;

*l'aggregazione di società e altri enti che svolgono attività richiedenti ambiti territoriali più adeguati o attività simili a quelle svolte da altre società controllate o da enti strumentali di diritto pubblico e privato.”.*

Si ricorda altresì che ai sensi dell'art. 18 bis, comma 7 e comma 10 della L.P. 1/2005, così come modificata dalla L.P. 19/2016, è prevista un'intesa fra la Giunta provinciale ed il Consiglio delle autonomie locali che individua le misure che gli enti locali assumono per assicurare il contenimento delle spese e del numero dei componenti del Consiglio di amministrazione delle società partecipate dagli enti locali anche in via indiretta.

Il presente provvedimento di revisione ordinaria deve essere inviato alla sezione regionale di controllo della Corte dei Conti attraverso il portale “ConTe”, nonché alla struttura di cui all'art. 15 del D.Lgs. 19 agosto 2016, n. 175, attraverso l'applicativo “Partecipazioni” del Ministero dell'Economia e delle Finanze. Inoltre verrà pubblicato sul sito internet comunale, nella sezione “Amministrazione trasparente”.

Alla luce della normativa sopra esposta è possibile apportare alcune precisazioni in merito all'ambito di applicazione della presente revisione ordinaria.

Oggetto delle misure di razionalizzazione sono di fatto le società e le partecipazioni così come definite dal Testo Unico n. 175/2016. Pertanto non sono inclusi nel provvedimento di ricognizione le partecipazioni che l'Amministrazione possiede in enti pubblici, quali ad esempio i consorzi, in associazioni, fondazioni o altri enti di diritto privato.

A ciò si deve aggiungere la precisazione che anche le società quotate non sono da includere nella presente analisi posto che l'art. 26, commi 3, 4 e 5 del D.Lgs. 175/2016 esclude dall'applicazione del decreto le partecipazioni in società quotate detenute al 31 dicembre 2015 e l'art. 7, comma 12, della L.P. 19/2016, come modificato dalla L.P. 9/2017 stabilisce: *“Fino al 22 marzo 2018 quest'articolo e, per quanto compatibile, il decreto legislativo n. 175 del 2016 non si applicano alle società in partecipazione pubblica per le quali entro lo stesso termine si è concluso il procedimento di quotazione di azioni o di altri strumenti finanziari in mercati regolamentati. Se entro il medesimo termine la società interessata ha presentato domanda di ammissione alla quotazione di azioni o di altri strumenti finanziari in mercati regolamentati, quest'articolo e, per quanto compatibile, il decreto legislativo n. 175 del 2016 non si applicano alla stessa società fino alla conclusione del procedimento di quotazione di azioni o di altri strumenti finanziari in mercati regolamentati.”.*

Si ritiene opportuno precisare che l'art. 1, comma 5, del TUSP, come da ultimo modificato dalla Legge 30 dicembre 2018, n. 145, precisa che: *“Le disposizioni del presente decreto si applicano, solo se espressamente previsto, alle società quotate, come definite dall'articolo 2, comma 1, lett. p), nonché alle società da esse controllate.”.*

E' doveroso ricordare che il Comune di Riva del Garda, in ottemperanza alla normativa nazionale e provinciale, già da anni è impegnato nel contenimento dei costi di *governance* delle società partecipate e, più in generale, in un progetto di razionalizzazione delle proprie partecipazioni. Infatti, la L.P. 27 dicembre 2010, n. 27 ed il “Protocollo d'intesa per l'individuazione delle misure di contenimento delle spese relative alle società controllate dagli enti locali”, siglato il 20 ottobre 2012 tra Giunta Provinciale e Consiglio delle Autonomie locali, nonché i provvedimenti adottati dalla Giunta Provinciale fissano già i tetti massimi di numero e remunerazione dei componenti degli organi di gestione e di controllo. In questa cornice normativa, l'Amministrazione in ogni occasione in cui ha potere di decisione o proposta (es. in occasione delle assemblee di nomina degli organi sociali), si fa portatrice dell'esigenza del rispetto dei tetti stabiliti per gli emolumenti, delle limitazioni alle assunzioni, del contenimento dei costi di funzionamento, nonché degli incarichi di

consulenza e collaborazione, delle spese discrezionali, derivanti da specifiche disposizioni di legge provinciale.

#### LE PRECEDENTI RICOGNIZIONI DELLE SOCIETÀ PARTECIPATE

L'art. 3, comma 27 della L. 244/2007 (legge finanziaria 2008) vietava alle amministrazioni pubbliche di costituire “*società aventi per oggetto attività di produzione di beni e di servizi non strettamente necessarie per il perseguimento delle proprie finalità istituzionali*”, nonché di assumere o mantenere direttamente partecipazioni, anche di minoranza, in tali società.

Con deliberazione del Consiglio comunale n. 44 di data 13 dicembre 2010, trasmessa alla Corte dei Conti, il Comune di Riva del Garda ha effettuato una prima ricognizione delle proprie partecipazioni, decidendo, in considerazione della sussistenza dei requisiti richiesti dalla legge, il mantenimento delle partecipazioni dirette possedute dal Comune di Riva del Garda nelle seguenti società:

- ALTOGARDA PARCHEGGI E MOBILITÀ SPA
- LIDO DI RIVA DEL GARDA SRL – SOCIETÀ DI PARTECIPAZIONI
- ALTO GARDA SERVIZI SPA
- GESTIONE ENTRATE LOCALI SRL
- ALTO GARDA IMPIANTI SRL
- INGARDA TRENTINO AZIENDA PER IL TURISMO SPA
- PRIMIERO ENERGIA SPA
- GARDASCUOLA
- CONSORZIO DEI COMUNI TARENTINI
- TRENTINO TRASPORTI ESERCIZIO SPA
- AEROPORTO VALERIO CATULLO DI VERONA VILLAFRANCA SPA
- FARMACIE COMUNALI SPA

In seguito, il comma 611 dell'art. 1 della legge 190 del 23 dicembre 2014 (legge di stabilità per il 2015) ha introdotto un nuovo adempimento a carico delle Amministrazioni locali: l'elaborazione e l'attuazione di un Piano operativo di razionalizzazione delle società e delle partecipazioni societarie direttamente o indirettamente possedute. Gli obiettivi perseguiti erano la riduzione del numero delle società partecipate entro il 31 dicembre 2015 e la riduzione dei costi di funzionamento delle società. A tal fine la legge indicava anche alcuni criteri da seguire nell'elaborazione del Piano, quali:

- a) “eliminazione delle società e delle partecipazioni societarie non indispensabili al perseguimento delle proprie finalità istituzionali, anche mediante messa in liquidazione o cessione;
- b) soppressione delle società che risultino composte da soli amministratori o da un numero di amministratori superiore a quello dei dipendenti;

c) eliminazione delle partecipazioni detenute in società che svolgono attività analoghe o simili a quelle svolte da altre società partecipate o da enti pubblici strumentali, anche mediante operazioni di fusione o di internalizzazione delle funzioni;

d) aggregazione di società di servizi pubblici locali di rilevanza economica;

e) contenimento dei costi di funzionamento, anche mediante riorganizzazione degli organi amministrativi e di controllo e delle strutture aziendali, nonché attraverso la riduzione delle relative remunerazioni.”.

Con il **Piano operativo di razionalizzazione** delle società e delle partecipazioni societarie adottato dal Sindaco con decreto di data 31 agosto 2015, protocollo comunale sub n. 19771, si è osservato in via preliminare che per il Comune di Riva del Garda le partecipazioni societarie hanno rappresentato uno strumento fondamentale per il perseguimento delle proprie finalità istituzionali, come previste dalla legge, in particolare dall'ordinamento dei Comuni, nonché dello Statuto comunale, per l'erogazione di servizi di interesse pubblico ai cittadini e per favorire lo sviluppo turistico ed economico del territorio. Piano e relazione, come previsto dalla legge, sono stati pubblicati sul sito web istituzionale e trasmessi alla sezione regionale di controllo della Corte dei Conti.

Nel citato Piano, il Sindaco condivideva le valutazioni espresse nella Relazione tecnica di data 31 marzo 2015 prot. n. 00006919 nella quale veniva confermata la sussistenza delle motivazioni per il mantenimento delle seguenti partecipazioni dirette del Comune nelle società, già accertate con deliberazione del Consiglio comunale n. 44 del 13 dicembre 2010:

- ALTOGARDA PARCHEGGI E MOBILITA' SRL (APM SRL)
- ALTO GARDA SERVIZI SPA (AGS SPA)
- LIDO DI RIVA DEL GARDA SRL – SOCIETA' DI PARTECIPAZIONI
- GESTIONE ENTRATE LOCALI SRL (GESTEL SRL)
- ALTO GARDA IMPIANTI SRL (AGI SRL)
- INGARDA TRENTINO AZIENDA PER IL TURISMO SPA
- GARDASCUOLA -società cooperativa sociale
- CONSORZIO DEI COMUNI TRENTINI – societa' cooperativa
- TRENTINO TRASPORTI ESERCIZIO SPA
- AEROPORTO VALERIO CATULLO DI VERONA VILLAFRANCA SPA
- FARMACIE COMUNALI SPA
- PRIMIERO ENERGIA SPA

L'ultimo provvedimento intervenuto sulla materia è la **deliberazione n. 70 di data 28 dicembre 2021**; con tale atto il Consiglio comunale di Riva del Garda ha approvato la revisione ordinaria delle partecipazioni ex art. 18, comma 3 bis 1 della L.P. 1 febbraio 2005, n.1, dell'art. 24, comma 4, della L.P. 29 dicembre 2010, n. 27 e dell'art. 20 del D.Lgs. 19 agosto 2016, n. 175, ss.mm.

Il Consiglio comunale aveva espresso la volontà di:

- pur confermando l'indirizzo di dare mandato alla società controllata (Lido di Riva del Garda Srl) di procedere alla dismissione entro il 2021 della partecipazione indirettamente detenuta, (Hotel Lido Palace SpA) e di proseguire nell'iter per l'operazione di fusione (diretta o inversa con la società controllata Lido di Riva del Garda Immobiliare SpA, rileva la necessità:
  - che preliminarmente alla dismissione della partecipazione, la società alberghiera raggiunga l'equilibrio economico e finanziario che consenta di valorizzare al meglio l'investimento pubblico, posto che il protrarsi della situazione di emergenza sanitaria causata da Covid-19 produrrà probabilmente pesanti effetti negativi sull'esercizio sociale in corso;
  - di condurre un iter istruttorio che consenta alla nuova amministrazione comunale di acquisire piena conoscenza di ogni aspetto riguardante l'area circostante la struttura alberghiera, di proprietà e non, e di quella interessata dai lavori del nuovo Palacongressi, al termine del quale, l'amministrazione procederà ad impartire precise direttive alla società controllata;
  - di condurre un iter istruttorio che consenta di acquisire tutte le informazioni e gli atti necessari per addivenire ad un accordo con l'altro socio pubblico Trentino Sviluppo SpA
- di formulare l'indirizzo, nei confronti dell'organo di amministrazione della società Alto Garda e Impianti Srl, di procedere, unitamente agli altri enti soci, alla messa in liquidazione della società, posto che la protratta inoperatività ha reso insostenibile il mantenimento senza un intervento di ricostituzione del capitale sociale che i soci pubblici non possono sottoscrivere in ragione di quanto disposto dall'art. 14, comma 5, del TUSP e dell'art. 24, comma 3, della L.P. 27/2010.

In merito allo stato di attuazione di dette misure di razionalizzazione, si rinvia alla Relazione sullo stato di attuazione.

RAPPRESENTAZIONE GRAFICA DELLE **SOCIETA' PARTECIPATE** al 31.12.2022

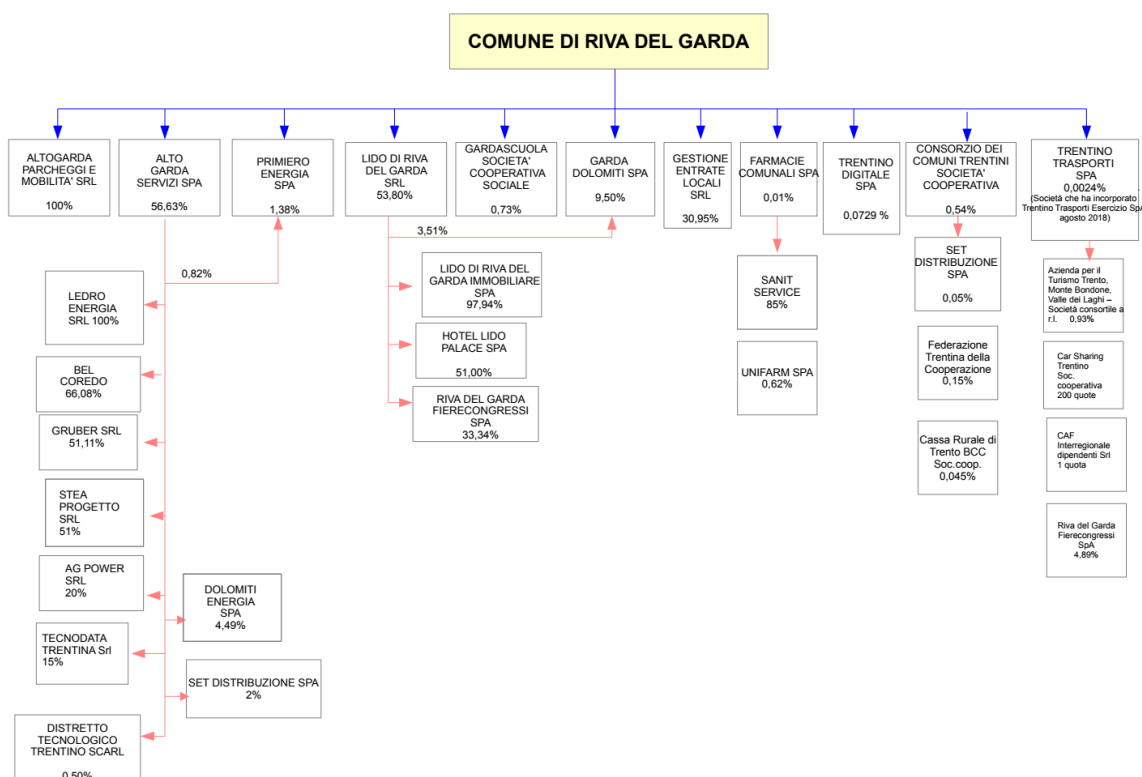



## 2. Ricognizione delle partecipazioni societarie possedute direttamente o indirettamente

### Partecipazioni dirette

N.	NOME PARTECIPATA	CODICE FISCALE PARTECIPATA	QUOTA DI PARTECIPAZIONE	ESITO DELLA RILEVAZIONE	NOTE
1	ALTOGARDA PARCHEGGI E MOBILITÀ SRL	01739090221	100%	mantenimento	
2	ALTO GARDA SERVIZI SPA	01581060223	56,63%	/	Società non soggetta a rilevazione in quanto ha emesso strumenti finanziari in mercati quotati
3	LIDO DI RIVA DEL GARDA SRL	01939800221	53,80%	Razionalizzazione tramite fusione con la società Lido di Riva del Garda Immobiliare SpA	
4	GARDA DOLOMITI SPA-AZIENDA PER IL TURISMO	01855030225	9,50%	mantenimento	La società ha variato la denominazione sociale in GARDA DOLOMITI – AZIENDA PER IL TURISMO con effetto dal 05.05.2021 a seguito dell'Assemblea Straordinaria del 05.05.2021
5	GESTIONE ENTRATE LOCALI SRL	02091030227	30,95%	mantenimento	
6	PRIMIERO ENERGIA SPA	01699790224	1,38%	mantenimento	
7	CONSORZIO DEI COMUNI TARENTINI -SOCIETÀ COOPERATIVA	01533550222	0,54%	mantenimento	
8	GARDASCUOLA SOCIETÀ COOPERATIVA	01335020226	0,73%	mantenimento	
9	TRENTINO TRASPORTI SPA	00337460224	0,0024%	mantenimento	Nel 2018 la

					società ha incorporato Trentino Trasporti Esercizio SpA
10	FARMACIE COMUNALI SPA	01581140223	0,01%	mantenimento	
11	TRENTINO DIGITALE SPA	00990320228	0,0729%	mantenimento	

**Partecipazioni indirette detenute attraverso ALTO GARDA SERVIZI SPA:**

N.	NOME PARTECIPATA	CODICE FISCALE PARTECIPATA	QUOTA DI PARTECIPAZIO NE DETENUTA DALLA TRAMITE	ESITO DELLA RILEVAZIONE	NOTE
12	LEDRO ENERGIA SRL	02331030227	100%	/	Società partecipate indirettamente tramite società controllata dall'ente non soggetta a rilevazione in quanto ha emesso strumenti finanziari in mercati quotati
13	ALTO GARDA POWER SRL	01993170225	20%		
14	DOLOMITI ENERGIA SPA	01812630224	4,49%		
15	GRUBER SRL	01850370220	51,11%		
16	TECNODATA TRENTINA SRL	01431000221	15%		
17	STEA PROGETTO SRL	01994700225	51%		
18	SET DISTRIBUZIONE SPA	01932800228	2,00%		
19	BEL COREDO SPA	01614640223	66,08		
20	PRIMIERO ENERGIA SPA	01699790224	0,82%		
21	DISTRETTO TECNOLOGICO TRENTINO Società consortile a r.l.	01990440222	0,50%		

**Partecipazioni indirette detenute attraverso LIDO DI RIVA DEL GARDA SRL – SOCIETÀ DI PARTECIPAZIONI:**

N.	NOME PARTECIPATA	CODICE FISCALE PARTECIPATA	QUOTA DI PARTECIPAZIONE DETENUTA DALLA TRAMITE	ESITO DELLA RILEVAZIONE	NOTE
22	LIDO DI RIVA DEL GARDA IMMOBILIARE SPA	015042270222	97,94%	Razionalizzazione tramite fusione con la società Lido di Riva del Garda Srl -società di partecipazioni	
23	HOTEL LIDO PALACE SPA	01964430225	51%	Cessione a titolo oneroso	
24	RIVA DEL GARDA FIERECONGRESSI SPA	01235070222	33,34%	mantenimento	
25	GARDA DOLOMITI SPA AZIENDA PER IL TURISMO	01855030225	3,51%	mantenimento	

**Partecipazioni indirette detenute attraverso FARMACIE COMUNALI SPA:**

N.	NOME PARTECIPATA	CODICE FISCALE PARTECIPATA	QUOTA DI PARTECIPAZIONE DETENUTA DALLA TRAMITE	ESITO DELLA RILEVAZIONE	NOTE
26	SANIT SERVICE SRL	00697990224	85%	mantenimento	
27	UNIFARM SPA	00123510224	0,62%	mantenimento	

**Partecipazioni indirette detenute attraverso CONSORZIO DEI COMUNI TARENTINI:**

N.	NOME PARTECIPATA	CODICE FISCALE PARTECIPATA	QUOTA DI PARTECIPAZIONE DETENUTA DALLA TRAMITE	ESITO DELLA RILEVAZIONE	NOTE
28	FEDERAZIONE TARENTINA DELLA COOPERAZIONE	00110640224	0,15%	mantenimento	
29	SET DISTRIBUZIONE SPA	019322800228	0,05%	mantenimento	
30	CASSA RURALE DI TARENTO, LAVIS,MEZZOCORONA E VAL DI CEMBRE BCC	00107860223	0,045%	Cessione a titolo oneroso	L'Ente locale, congiuntamente alle altre amministrazioni che condividono il controllo sul Consorzio dei

	SOC.COOP.				Comuni Trentini, aveva dato indirizzo a quest'ultimo di procedere alla dismissione della partecipazione nell'allora Cassa rurale di Trento, entro il 30 novembre 2021. Si rinvia alla scheda della partecipata per un aggiornamento della situazione.
--	-----------	--	--	--	---

**Partecipazioni indirette detenute attraverso TRENTINO TRASPORTI SPA:**

N.	NOME PARTECIPATA	CODICE FISCALE PARTECIPATA	QUOTA DI PARTECIPAZIONE DETENUTA DALLA TRAMITE	ESITO DELLA RILEVAZIONE	NOTE
31	RIVA DEL GARDA FIERECONGRESSI SPA	01235070222	4,89%	mantenimento	
32	APT Trento soc. consortile a r.l.	01850080225	0,93%	mantenimento	
33	Car Sharing Trentino Soc. Cooperativa	02130300227	200 quote	mantenimento	
34	CAF Interregionale dipendenti S.r.l.	02313310241	1 quota	mantenimento	

### 3. Informazioni di dettaglio sulle singole partecipazioni

1	ALTOGARDA PARCHEGGI E MOBILITÀ SRL – C.F. 01739090221
---	---

**Scheda di dettaglio**

**DATI ANAGRAFICI DELLA PARTECIPATA**

NOME DEL CAMPO	
Codice Fiscale	01739090221
Denominazione	ALTOGARDA PARCHEGGI E MOBILITÀ SRL
Anno di costituzione della società	2001
Forma giuridica	Società a responsabilità limitata
Stato di attività della partecipata	La società è attiva
Società con azioni quotate in mercati regolamentati	NO
Società che ha emesso strumenti finanziari quotati in mercati regolamentati (ex TUSP)	NO
La società è un GAL (Gruppi di Azione Locale)	NO
La società è una "Società benefit" <sup>(3)</sup>	no

#### SEDE LEGALE DELLA PARTECIPATA

NOME DEL CAMPO	
Stato	Italia
Provincia	TRENTO
Comune	RIVA DEL GARDA
CAP	38066
Indirizzo	Via C. H. Von Hartungen

#### SETTORE DI ATTIVITÀ DELLA PARTECIPATA

La lista dei codici Ateco è disponibile al link <http://www.istat.it/it/strumenti/definizioni-e-classificazioni/ateco-2007>

NOME DEL CAMPO	
Attività 1	52.21.5 -Gestione di parcheggi e autorimesse
Peso indicativo dell'attività %	50%

## ULTERIORI INFORMAZIONI SULLA PARTECIPATA

NOME DEL CAMPO	
Società in house	<input type="text" value="si"/>
Previsione nello statuto di limiti sul fatturato	<input type="text" value="si"/>
Società contenuta nell'allegato A al D.Lgs. n. 175/2016	NO
Società a partecipazione pubblica di diritto singolare (art.1, c. 4, lett. A)	<input type="text" value="no"/>
Società a controllo pubblico che adotta un sistema di contabilità analitica e separata per le attività oggetto di diritti speciali o esclusivi svolte insieme ad altre attività in regime di mercato <sup>§</sup>	<input type="text" value="no"/>
Specificare se le regole per la contabilità separata sono dettate da:	<input type="text" value="Scegliere un elemento."/>
Società esclusa dall'applicazione dell'art. 4 con DPCM (art. 4, c. 9)	<input type="text" value="no"/>
Società esclusa dall'applicazione dell'art. 4 con provvedimento del Presidente della Regione o delle Prov. Autonome (art. 4, c. 9)	<input type="text" value="no"/>

<sup>§</sup> Occorre selezionare "SI" se la società è a **controllo pubblico** (esercitato da una o più pubbliche amministrazioni congiuntamente), svolge attività economiche protette da **diritti speciali o esclusivi**, insieme con altre attività svolte in regime di economia di mercato ed ha adottato un sistema di **contabilità analitica e separata** secondo le indicazioni dettate dal MEF con la direttiva del 9 settembre 2019 (ai sensi del dell'art.6, c.1, TUSP) ovvero secondo le indicazioni dettate dall'Autorità di settore. Si ricorda che per diritti esclusivi o speciali si intendono i diritti concessi da un'autorità competente mediante una disposizione legislativa o regolamentare o disposizione amministrativa pubblicata, avente l'effetto di riservare, rispettivamente, a uno o più operatori economici l'esercizio di un'attività e di incidere sostanzialmente sulla capacità di altri operatori economici di esercitare tale attività.

## DATI DI BILANCIO PER LA VERIFICA TUSP

NOME DEL CAMPO	Anno 2022
Tipologia di attività svolta	
Numero medio di dipendenti	26,52
Numero dei componenti dell'organo di amministrazione	1
Compenso dei componenti dell'organo di amministrazione	31.000,00

NOME DEL CAMPO	Anno 2022
Tipologia di attività svolta	Attività produttive di beni e servizi
Numero dei componenti dell'organo di controllo	1
Compenso dei componenti dell'organo di controllo	6.240,00

NOME DEL CAMPO	2022	2021	2020	2019	2018
Approvazione bilancio	sì	sì	sì	sì	sì
Risultato d'esercizio	-227.853	-71.462,00	-180.228,00	11.377,00	4.778,00

**ATTENZIONE:** l'applicativo richiede la compilazione esclusivamente di una delle seguenti quattro sotto-sezioni di "DATI DI BILANCIO PER LA VERIFICA TUSP".

#### Ulteriori informazioni relative ai campi della Sezione

Nel presente riquadro:

- con riferimento alla **"Approvazione bilancio"** e **"Risultato d'esercizio"**, si evidenzia che la società chiude, per il terzo esercizio consecutivo, in perdita di esercizio causa gli effetti negativi conseguenti l'emergenza sanitaria del Covid-19 (2020 e 2021), al quale è seguita l'emergenza energetica connessa all'aumento dei costi derivanti dal conflitto russo-ucraino (2022), e da ultimo la causa di lavoro intentata da un dipendente che ha determinato nei primi due gradi di giudizio la soccombenza da parte della società con esborso dei relativi costi (2022). Peraltro, negli anni precedenti il Comune di Riva del Garda ha percepito dividendi dalla società. Si precisa inoltre che il canone per l'affidamento del servizio pubblico di sosta a pagamento, sia in superficie che in struttura, corrisposto dalla società al Comune nell'ultimo triennio ha subito un incremento costante (2020: Euro 212.004,21, 2021: Euro 292.928,91; 2022: Euro 351.431,15) dovuto al correlato incremento dei proventi derivanti dalla sosta.
- Il Comune effettuerà il costante monitoraggio dell'andamento economico della Società, in modo da verificare che il trend positivo avviato a partire dal 2022 possa riportare il bilancio della Società in equilibrio e successivamente in utile. A tale scopo la Società dovrà evitare di effettuare spese non necessarie e di limitare per quanto possibile l'entità di quelle necessarie. In particolare la Società dovrà porre in essere le iniziative necessarie per migliorare la qualità dei servizi e ridurre l'incidenza delle spese fisse per il proprio funzionamento.

#### Attività produttive di beni e servizi o Distretti tecnologici

Compilare la seguente sotto-sezione se la *"Tipologia di attività svolta"* dalla partecipata è: *"Attività produttive di beni e servizi"* o *"Attività di promozione e sviluppo di progetti di ricerca finanziati (Distretti tecnologici)"*.

NOME DEL CAMPO	2022	2021	2020
----------------	------	------	------

<b>A1) Ricavi delle vendite e delle prestazioni</b>	1.908.646,00	1.548.511,00	1.232.777,00
<b>A5) Altri Ricavi e Proventi</b>	385.693,00	328.873,00	250.661,00
<b>di cui Contributi in conto esercizio</b>	193.279,00	143.927,00	171.606,00

#### QUOTA DI POSSESSO (quota diretta e/o indiretta)

NOME DEL CAMPO	INDICAZIONI PER LA COMPILAZIONE
<b>Tipologia di Partecipazione</b>	Partecipazione diretta
<b>Quota diretta</b>	100%

#### QUOTA DI POSSESSO – TIPO DI CONTROLLO

NOME DEL CAMPO	INDICAZIONI PER LA COMPILAZIONE
<b>Tipo di controllo</b>	controllo solitario – maggioranza dei voti esercitabili nell'assemblea ordinaria

#### INFORMAZIONI ED ESITO PER LA RAZIONALIZZAZIONE

NOME DEL CAMPO	INDICAZIONI PER LA COMPILAZIONE
<b>Partecipazione ancora detenuta alla data di adozione del provvedimento</b>	Sì
<b>Società controllata da una quotata</b>	No
<b>La partecipata svolge un'attività di produzione di beni e servizi a favore dell'Amministrazione?</b>	Sì
<b>Attività svolta dalla Partecipata</b>	produzione di un servizio di interesse generale (Art. 4, c. 2, lett. a)



NOME DEL CAMPO	INDICAZIONI PER LA COMPILAZIONE
<b>Descrizione dell'attività</b>	<p>La società ha per oggetto:</p> <ol style="list-style-type: none"> <li>1. la realizzazione, l'ampliamento e la ristrutturazione di strutture immobiliari da adibire a parcheggi e autosilos, sia sotterranei che in sopraelevazione, aree di parcheggio a raso opportunamente attrezzate, ed ogni altro impianto e infrastruttura connessa;</li> <li>2. la gestione di quanto ad 1, in funzione anche strumentale al finanziamento degli interventi effettuati, nonché la gestione dei parcheggi di superficie e la gestione delle soste di veicoli sulle aree di proprietà o comunque nell'effettiva disponibilità dei soci;</li> <li>3. l'installazione e la manutenzione ordinaria della segnaletica verticale e orizzontale, nonché semaforica o con l'utilizzo di pannelli informatici connessa alle aree di sosta in gestione;</li> <li>4. la progettazione, la realizzazione, la manutenzione e la relativa gestione di sistemi di videosorveglianza per le aree di sosta o aree limitrofe, ovvero per aree diverse in disponibilità dei soci, in un'ottica di gestione unitaria della videosorveglianza;</li> <li>5. l'organizzazione e/o gestione di servizi di mobilità leggera collegati o meno con le strutture in gestione;</li> <li>6. la progettazione, la realizzazione, la manutenzione e la relativa gestione di impianti e strutture a valenza turistica, sportiva, associativa, culturale e ricreativa;</li> <li>7. l'esercizio dei servizi connessi o complementari direttamente o indirettamente alle attività di cui ai punti precedenti.</li> </ol>
<b>Svolgimento di attività analoghe a quelle svolte da altre società (art.20, c.2 lett.c)</b>	no
<b>Necessità di contenimento dei costi di funzionamento (art.20, c.2 lett.f)</b>	no
<b>Necessità di aggregazione di società (art.20, c.2 lett.g)</b>	no
<b>L'Amministrazione ha fissato, con proprio provvedimento, obiettivi specifici sui costi di funzionamento della partecipata? (art.19, c.5)</b>	si
<b>Esito della revisione periodica</b>	mantenimento senza interventi

#### Ulteriori informazioni relative ai campi della Sezione

Con riferimento all' "Attività svolta dalla partecipata", si evidenzia che in esecuzione dell'art. 3, commi 27, 28 e 29 della legge 244/2007, il Consiglio comunale di Riva del Garda con la deliberazione n. 44 del 13 dicembre

2010 ha autorizzato il mantenimento della partecipazione posseduta dal Comune di Riva del Garda nella società Altogarda Parcheggi e Mobilità SpA, *“in quanto la società produce un servizio di interesse generale; il servizio parcheggi a pagamento è stato qualificato dal Consiglio comunale con deliberazione n. 158 dd. 27.09.1996 quale servizio pubblico locale. In ogni caso tale attività, vuoi per la ubicazione del parcheggio vuoi per la vocazione turistica del territorio, assume un rilievo sicuramente strategico per una regia dei flussi veicolari e la sottesa affluenza turistica.”*. Si confermano le valutazioni già effettuate con la precitata deliberazione consiliare e si evidenzia che nel corso degli anni la società ha acquisito ulteriori servizi pubblici (gestione piscina comunale) e di tipo strumentale connessi alla mobilità urbana (gestione videosorveglianza su aree pubbliche, car sharing e bike sharing e gestione permessi di accesso alla ZTL).

Si ritiene che permangano inalterate le condizioni e i presupposti per il **mantenimento di tale partecipazione**, già riconosciuta dal Consiglio comunale con la deliberazione n. 44 del 2010 ai sensi dell'art. 3, comma 27 e seg. ti della legge 244 del 2007, anche alla luce dell'art. 24 della L.P. 27/2010 (legge finanziaria 2011) e con le successive deliberazioni consiliari n. 120 del 29 settembre 2017, n. 176 di data 20 dicembre 2018, n. 219 di data 20 dicembre 2019., n. 26 di data 28 dicembre 2020 e n. 70 di data 28 dicembre 2021

La partecipazione non rientra in alcuna delle condizioni di cui all'art. 18 comma 3 bis e 3 bis 1 della L.P. 10 febbraio 2005, integrato dall'art. 24 comma 4 della LP 27/2010 e ss.mm.

Ne consegue che per la presente partecipazione non si rende necessario prevedere alcun programma di razionalizzazione societaria.

Scheda di dettaglio

**DATI ANAGRAFICI DELLA PARTECIPATA**

NOME DEL CAMPO	
Codice Fiscale	01581060223
Denominazione	ALTO GARDA SERVIZI SPA
Anno di costituzione della società	1997
Forma giuridica	Società per azioni
Stato di attività della partecipata	La società è attiva
Società con azioni quotate in mercati regolamentati	NO
Società che ha emesso strumenti finanziari quotati in mercati regolamentati (ex TUSP)	La società ha adottato atti volti all'emissione di strumenti finanziari , diversi dalle azioni, quotati in mercati regolamentati entro il 30/06/2016.
La società è un GAL	NO
La società è una “Società benefit” <sup>(3)</sup>	no

#### Ulteriori informazioni relative ai campi della Sezione

Nel presente riquadro:

- con riferimento alla “Società che ha emesso strumenti finanziari quotati in mercati regolamentati”, si precisa che la società ha concluso il procedimento di quotazione del prestito obbligazionario deliberato dal Consiglio di Amministrazione della società in data 14 giugno 2016. Nel maggio scorso l'Assemblea straordinaria degli azionisti ha deliberato l'estensione della durata del prestito con nuova data di scadenza al 30 giugno 2033.

#### SEDE LEGALE DELLA PARTECIPATA

NOME DEL CAMPO	
Stato	Italia
Provincia	TRENTO
Comune	RIVA DEL GARDA
CAP	38066
Indirizzo	Via Ardaro, n. 27

#### SETTORE DI ATTIVITÀ DELLA PARTECIPATA

La lista dei codici Ateco è disponibile al link <http://www.istat.it/it/strumenti/definizioni-e-classificazioni/ateco-2007>

NOME DEL CAMPO	
Attività 1	35.11 -Produzione di energia elettrica
Peso indicativo dell'attività %	50%
Attività 2 *	35.14.00 - Commercio di energia elettrica
Peso indicativo dell'attività % *	25%
Attività 3 *	35.22.00 - Distribuzione di combustibili gassosi mediante condotte
Peso indicativo dell'attività % *	15%
Attività 4 *	35.30.00 - Fornitura di vapore e aria condizionata
Peso indicativo dell'attività % *	10%

\*campo con compilazione facoltativa\_

## ULTERIORI INFORMAZIONI SULLA PARTECIPATA

NOME DEL CAMPO	
Società in house	<input style="width: 150px;" type="text" value="no"/>
Previsione nello statuto di limiti sul fatturato <sup>(3)</sup>	<input style="width: 150px;" type="text" value="no"/>
Società contenuta nell'allegato A al D.Lgs. n. 175/2016	<input style="width: 150px;" type="text" value="NO"/>
Società a partecipazione pubblica di diritto singolare (art.1, c. 4, lett. A)	<input style="width: 150px;" type="text" value="no"/>
Società a controllo pubblico che adotta un sistema di contabilità analitica e separata per le attività oggetto di diritti speciali o esclusivi svolte insieme ad altre attività in regime di mercato <sup>§</sup>	<input style="width: 150px;" type="text" value="si"/>
Specificare se le regole per la contabilità separata sono dettate da:	<input style="width: 150px;" type="text" value="ARERA"/>
Società esclusa dall'applicazione dell'art. 4 con DPCM (art. 4, c. 9)	<input style="width: 150px;" type="text" value="no"/>
Società esclusa dall'applicazione dell'art. 4 con provvedimento del Presidente della Regione o delle Prov. Autonome (art. 4, c. 9)	<input style="width: 150px;" type="text" value="no"/>

<sup>§</sup> Occorre selezionare "SI" se la società è a **controllo pubblico** (esercitato da una o più pubbliche amministrazioni congiuntamente), svolge attività economiche protette da **diritti speciali o esclusivi**, insieme con altre attività svolte in regime di economia di mercato ed ha adottato un sistema di **contabilità analitica e separata** secondo le indicazioni dettate dal MEF con la direttiva del 9 settembre 2019 (ai sensi del dell'art.6, c.1, TUSP) ovvero secondo le indicazioni dettate dall'Autorità di settore. Si ricorda che per diritti esclusivi o speciali si intendono i diritti concessi da un'autorità competente mediante una disposizione legislativa o regolamentare o disposizione amministrativa pubblicata, avente l'effetto di riservare, rispettivamente, a uno o più operatori economici l'esercizio di un'attività e di incidere sostanzialmente sulla capacità di altri operatori economici di esercitare tale attività.

## DATI DI BILANCIO PER LA VERIFICA TUSP

NOME DEL CAMPO	Anno 2022
Tipologia di attività svolta	
Numero medio di dipendenti	52

NOME DEL CAMPO	Anno 2022
Tipologia di attività svolta	Attività produttive di beni e servizi
Numero dei componenti dell'organo di amministrazione	5
Compenso dei componenti dell'organo di amministrazione	43.187 Euro
Numero dei componenti dell'organo di controllo	3
Compenso dei componenti dell'organo di controllo	29.120 Euro

NOME DEL CAMPO	2022	2021	2020	2019	2018
Approvazione bilancio	sì	sì	sì	sì	sì
Risultato d'esercizio	8.374.681	3.095.158	3.292.271	2.874.199	3.020.292

**ATTENZIONE:** l'applicativo richiede la compilazione esclusivamente di una delle seguenti quattro sotto-sezioni di "DATI DI BILANCIO PER LA VERIFICA TUSP".

#### Ulteriori informazioni relative ai campi della Sezione

Nel presente riquadro:

- con riferimento al "Numero dei dipendenti", nella nota integrativa al bilancio d'esercizio si precisa che le 51 unità di personale sono così suddivise: n.1 dirigente, n. 30 impiegati, n. 21 operai.
- con riferimento alla "Approvazione bilancio" e "Risultato d'esercizio", si evidenzia che dal punto di vista economico finanziario, la società possiede ottimi indicatori di bilancio ed annualmente realizza utili significativi, che vengono in parte distribuiti come dividendi. I risultati positivi ottenuti nel 2022 uniti ad una solida struttura finanziaria hanno consentito di proporre la distribuzione di un dividendo pari a 2,50 euro per azione a beneficio della collettività dell'Alto Garda e Ledro.

#### Attività produttive di beni e servizi o Distretti tecnologici

Compilare la seguente sotto-sezione se la "Tipologia di attività svolta" dalla partecipata è: "Attività produttive di beni e servizi" o "Attività di promozione e sviluppo di progetti di ricerca finanziati (Distretti tecnologici)".

NOME DEL CAMPO	2022	2021	2020
A1) Ricavi delle vendite e delle prestazioni	13.401.413	10.372.445	9.106.615
A5) Altri Ricavi e Proventi	1.923.341	1.268.203	1.669.785

di cui Contributi in conto esercizio	267.760	469.927	352.290
--------------------------------------	---------	---------	---------

#### QUOTA DI POSSESSO (quota diretta e/o indiretta)

NOME DEL CAMPO	INDICAZIONI PER LA COMPILAZIONE
Tipologia di Partecipazione	Partecipazione diretta e indiretta
Quota diretta	56,63%

#### QUOTA DI POSSESSO – TIPO DI CONTROLLO

NOME DEL CAMPO	INDICAZIONI PER LA COMPILAZIONE
Tipo di controllo	controllo solitario – maggioranza dei voti esercitabili nell'assemblea ordinaria

#### INFORMAZIONI ED ESITO PER LA RAZIONALIZZAZIONE

NOME DEL CAMPO	INDICAZIONI PER LA COMPILAZIONE
Partecipazione ancora detenuta alla data di adozione del provvedimento	Sì
Società controllata da una quotata	No
La partecipata svolge un'attività di produzione di beni e servizi a favore dell'Amministrazione?	Sì
Attività svolta dalla Partecipata	produzione di un servizio di interesse generale (Art. 4, c. 2, lett. a)

NOME DEL CAMPO	INDICAZIONI PER LA COMPILAZIONE
<b>Descrizione dell'attività</b>	<p>La società ha per oggetto:</p> <p>captazione, adduzione, sollevamento, potabilizzazione, trattamento, distribuzione, vendita di acqua ad usi civili ed industriali, servizi di fognature e servizi di depurazione delle acque reflue e impianti di depurazione, produzione, acquisto, trasporto, trattamento e distribuzione del gas, produzione di energia elettrica, sua utilizzazione, acquisto e/o vendita e/o trasporto nelle forme consentite dalla legge, produzione, trasporto, distribuzione e compravendita di calore per qualunque uso, ivi ricomprendendo le attività di cogenerazione e teleriscaldamento, promozione, diffusione e realizzazione di impianti alimentati da fonti di energia rinnovabili e assimilate, impianto ed esercizio delle reti di illuminazione pubblica e non, impianto ed esercizio di reti ed apparati semaforici e di altri connessi alla regolazione del traffico, raccolta, trasporto, smaltimento rifiuti solidi urbani e gestione raccolta differenziata in tutte le forme ammesse, depurazione e smaltimento fanghi e liquami, compravendita, manutenzione, ristrutturazione e nuova installazione di impianti termici di edifici e loro esercizio, impianto-cablaggio, manutenzione ed esercizio di reti telematiche, di telecomunicazione e di telecontrollo, svolgere, anche per conto di terzi, attività di consulenza, assistenza, servizi in campo energetico, idrico e ambientale, realizzazione e/o gestione di infrastrutture tecniche destinate alla ricarica di veicoli o apparecchi o attrezzature elettriche, sia in ambito pubblico che privato, ecc.</p>
<b>Svolgimento di attività analoghe a quelle svolte da altre società (art.20, c.2 lett.c)</b>	<input type="text" value="si"/>
<b>Necessità di contenimento dei costi di funzionamento (art.20, c.2 lett.f)</b>	<input type="text" value="no"/>
<b>Necessità di aggregazione di società (art.20, c.2 lett.g)</b>	<input type="text" value="no"/>
<b>L'Amministrazione ha fissato, con proprio provvedimento, obiettivi specifici sui costi di funzionamento della partecipata? (art.19, c.5)</b>	<input type="text" value="no"/>
<b>Esito della revisione</b>	<input type="text" value="mantenimento senza interventi"/>

NOME DEL CAMPO	INDICAZIONI PER LA COMPILAZIONE
Note	Si precisa che la <u>società controllata e le partecipazioni societarie da questa detenute</u> vengono riportate a soli fini statistici, in quanto non risultano oggetto della presente analisi ai sensi dell'art. 7, comma 12, della L.P. 19/2016, come modificato dalla L.P. 9/2017, in quanto in data 12 dicembre 2016 la società ha concluso il procedimento di quotazione del prestito obbligazionario deliberato dal Consiglio di Amministrazione della società in data 14 giugno 2016. Pertanto, tale partecipazione non è soggetta alle disposizioni riguardanti la ricognizione periodica ed eventuale piano di razionalizzazione di cui all'art. 18 comma 3 bis 1 della LP1/2005.

3

## LIDO DI RIVA DEL GARDA SRL - SOCIETÀ DI PARTECIPAZIONI – C.F.01939800221

### Scheda di dettaglio

#### DATI ANAGRAFICI DELLA PARTECIPATA

NOME DEL CAMPO	
Codice Fiscale	01939800221
Denominazione	LIDO DI RIVA DEL GARDA SRL – SOCIETÀ DI PARTECIPAZIONI
Anno di costituzione della società	2005
Forma giuridica	Società a responsabilità limitata
Stato di attività della partecipata	La società è attiva
Società con azioni quotate in mercati regolamentati	NO
Società che ha emesso strumenti finanziari quotati in mercati regolamentati (ex TUSP)	NO
La società è un GAL	NO
La società è una "Società benefit" <sup>(3)</sup>	no

§



### SEDE LEGALE DELLA PARTECIPATA

NOME DEL CAMPO	
Stato	<input type="text" value="Italia"/>
Provincia	TRENTO
Comune	RIVA DEL GARDA
CAP	38066
Indirizzo	Viale Rovereto, n. 146

### SETTORE DI ATTIVITÀ DELLA PARTECIPATA

La lista dei codici Ateco è disponibile al link <http://www.istat.it/it/strumenti/definizioni-e-classificazioni/ateco-2007>

NOME DEL CAMPO	
Attività 1	64.20.00 - Attività delle società di partecipazione (holding)
Peso indicativo dell'attività %	50%

### ULTERIORI INFORMAZIONI SULLA PARTECIPATA

NOME DEL CAMPO	
Società in house	<input type="text" value="no"/>
Previsione nello statuto di limiti sul fatturato	<input type="text" value="no"/>
Società contenuta nell'allegato A al D.Lgs. n. 175/2016	NO
Società a partecipazione pubblica di diritto singolare (art.1, c. 4, lett. A)	<input type="text" value="no"/>

NOME DEL CAMPO	
Società a controllo pubblico che adotta un sistema di contabilità analitica e separata per le attività oggetto di diritti speciali o esclusivi svolte insieme ad altre attività in regime di mercato <sup>§</sup>	<input type="text" value="no"/>
Specificare se le regole per la contabilità separata sono dettate da:	<input type="text" value="Scegliere un elemento."/>
Società esclusa dall'applicazione dell'art. 4 con DPCM (art. 4, c. 9)	<input type="text" value="no"/>
Società esclusa dall'applicazione dell'art. 4 con provvedimento del Presidente della Regione o delle Prov. Autonome (art. 4, c. 9)	<input type="text" value="no"/>

<sup>§</sup> Occorre selezionare "SI" se la società è a **controllo pubblico** (esercitato da una o più pubbliche amministrazioni congiuntamente), svolge attività economiche protette da **diritti speciali o esclusivi**, insieme con altre attività svolte in regime di economia di mercato ed ha adottato un sistema di **contabilità analitica e separata** secondo le indicazioni dettate dal MEF con la direttiva del 9 settembre 2019 (ai sensi del dell'art.6, c.1, TUSP) ovvero secondo le indicazioni dettate dall'Autorità di settore. Si ricorda che per diritti esclusivi o speciali si intendono i diritti concessi da un'autorità competente mediante una disposizione legislativa o regolamentare o disposizione amministrativa pubblicata, avente l'effetto di riservare, rispettivamente, a uno o più operatori economici l'esercizio di un'attività e di incidere sostanzialmente sulla capacità di altri operatori economici di esercitare tale attività.

#### DATI DI BILANCIO PER LA VERIFICA TUSP

NOME DEL CAMPO	Anno 2022
Tipologia di attività svolta	Attività consistenti nell'assunzione di partecipazioni in società esercenti attività diverse da quella creditizia e finanziaria (Holding)
Numero medio di dipendenti	0,00
Numero dei componenti dell'organo di amministrazione	3
Compenso dei componenti dell'organo di amministrazione	10.771
Numero dei componenti dell'organo di controllo	1
Compenso dei componenti dell'organo di controllo	16.680

NOME DEL CAMPO	Anno 2022
Tipologia di attività svolta	Attività consistenti nell'assunzione di partecipazioni in società esercenti attività diverse da quella creditizia e finanziaria (Holding)

NOME DEL CAMPO	2022	2021	2020	2019	2018
Approvazione bilancio	sì	sì	sì	sì	sì
Risultato d'esercizio	-273.892	-305.235	-284.746	-266.986	-258.409

**ATTENZIONE:** l'applicativo richiede la compilazione esclusivamente di una delle seguenti quattro sotto-sezioni di "DATI DI BILANCIO PER LA VERIFICA TUSP".

#### Ulteriori informazioni relative ai campi della Sezione

Nel presente riquadro:

- La società non ha personale alle proprie dipendenze, ma per l'espletamento dei servizi di segreteria, amministrazione e contabilità si avvale di un contratto di office service stipulato con la controllata Lido di Riva del Garda Immobiliare S.p.A. Il corrispettivo della prestazione viene calcolato di anno in anno, attribuendo al fruitore una quota percentuale del costo totale del personale amministrativo e dei costi generali d'ufficio.
- con riferimento alla **"Approvazione bilancio"** e **"Risultato d'esercizio"**, si evidenzia che la società è in costante perdita di esercizio. Sul bilancio grava il peso dell'ammortamento (circa 196.00 euro) derivante dall'acquisto del diritto di superficie a tempo determinato sull'area Miralago. Non vi sono ricavi significativi. Nel corso dell'esercizio 2022 la voce "Proventi da partecipazioni in imprese controllate" del bilancio non è valorizzata in quanto le assemblee degli azionisti delle partecipate non hanno deliberato la distribuzione di dividendi.
- La società propone di coprire la perdita risultante dal bilancio chiuso al 31.12.2022 pari ad euro 273.892 mediante decurtazione della riserva straordinaria iscritta a bilancio.
- Considerato che nel corso del 2024 dovrebbe essere definita la situazione del nuovo centro congressuale, nonché quella dei rapporti con il soggetto realizzatore (Patrimonio del Trentino spa), andrà favorita l'acquisizione da parte della Società di beni produttivi di reddito. Allo stesso modo il Comune valuterà la concessione alla Società di gestioni di beni e servizi produttivi di entrate, in modo da consentire alla stessa di abbattere il costo di ammortamento del diritto di superficie dell'area della Miralago.

#### Attività di Holding

Compilare la seguente sotto-sezione se la *"Tipologia di attività svolta"* dalla partecipata è: *"Attività consistenti nell'assunzione di partecipazioni in società esercenti attività diverse da quella creditizia e finanziaria (Holding)"*.

NOME DEL CAMPO	2022	2021	2020
	29		

### QUOTA DI POSSESSO (quota diretta e/o indiretta)

NOME DEL CAMPO	INDICAZIONI PER LA COMPILAZIONE
Tipologia di Partecipazione	Partecipazione diretta
Quota diretta <sup>(5)</sup>	53,80%

### QUOTA DI POSSESSO – TIPO DI CONTROLLO

NOME DEL CAMPO	INDICAZIONI PER LA COMPILAZIONE
Tipo di controllo	controllo solitario – maggioranza dei voti esercitabili nell'assemblea ordinaria

### INFORMAZIONI ED ESITO PER LA RAZIONALIZZAZIONE

NOME DEL CAMPO	INDICAZIONI PER LA COMPILAZIONE
Partecipazione ancora detenuta alla data di adozione del provvedimento	<input type="text" value="Sì"/>
Società controllata da una quotata	<input type="text" value="No"/>
La partecipata svolge un'attività di produzione di beni e servizi a favore dell'Amministrazione?	<input type="text" value="Sì"/>
Attività svolta dalla Partecipata	Autoproduzione di beni o servizi strumentali all'ente o agli enti pubblici partecipanti o allo svolgimento delle loro funzioni (Art. 4, c.2, lett.d)

NOME DEL CAMPO	INDICAZIONI PER LA COMPILAZIONE
<b>Descrizione dell'attività</b>	La società ha per oggetto la produzione di beni ed attività rivolte a realizzare fini sociali ed a promuovere lo sviluppo economico e civile della comunità locale, operando nei comparti turismo, commercio, fiere, aree portuali, parcheggi, trasporti in ogni forma in proprio e per conto terzi, ed altri servizi che rivestano carattere di vasto interesse generale e sociale, attraverso l'esercizio di attività funzionali al coordinamento delle società appartenenti al gruppo, nonché al relativo controllo della gestione.
<b>Svolgimento di attività analoghe a quelle svolte da altre società (art.20, c.2 lett.c)</b>	<input type="text" value="si"/>
<b>Necessità di contenimento dei costi di funzionamento (art.20, c.2 lett.f)</b>	<input type="text" value="si"/>
<b>Necessità di aggregazione di società (art.20, c.2 lett.g)</b>	<input type="text" value="si"/>
<b>L'Amministrazione ha fissato, con proprio provvedimento, obiettivi specifici sui costi di funzionamento della partecipata? (art.19, c.5) <sup>(1)</sup></b>	<input type="text" value="si"/>
<b>Esito della revisione periodica <sup>(2)</sup></b>	<input type="text" value="razionalizzazione"/>
<b>Modalità (razionalizzazione) <sup>(3)</sup></b>	<input type="text" value="fusione della società per unione con altra società"/>
<b>Termine previsto per la razionalizzazione <sup>(3)</sup></b>	Entro il 2024
<b>Le misure di razionalizzazione sono state concluse alla data del 31/12/2022?</b>	<input type="text" value="no"/>
<b>Dichiarazione di Cessione a titolo oneroso in Revisione straordinaria <sup>(4)</sup></b>	<input type="text" value="Scegliere un elemento."/>
<b>Applicazione dell'art.24, comma 5-ter <sup>(5)</sup> §</b>	<input type="text" value="Scegliere un elemento."/>

NOME DEL CAMPO	INDICAZIONI PER LA COMPILAZIONE
Note*	Per quanto concerne le società, <b>Lido di Riva del Garda Srl – Società di partecipazioni e Lido di Riva del Garda Immobiliare SpA</b> i soci hanno da tempo preso in considerazione una complessiva riorganizzazione e razionalizzazione delle società Lido srl e Lido Spa attraverso formule organizzative che, pur perseguendo gli obiettivi originari approvati dal Consiglio comunale nel 2004, consentano di raggiungere una maggiore economicità nella gestione mediante processi di fusione delle due società. Tuttavia la valutazione di quale forma risulti più opportuna per la salvaguardia dell'interesse pubblico e dell'economicità dell'operazione è tutt'ora in corso da parte dei Soci, considerato il ruolo della società in merito alla realizzazione del nuovo centro congressi, nonché allo svolgimento dell'attività fieristico congressuale, attraverso la rilevante partecipazione in Fierecongressi spa

(1) Compilare il campo se "Tipo di controllo" è stato selezionato elemento diverso da "nessuno".

(2) La compilazione del campo non è richiesta per le società in liquidazione, per quelle soggette a procedure concorsuali e per i GAL.

(3) Campo obbligatorio se per "Esito della revisione periodica" è stato selezionato "Razionalizzazione".

(4) Nel campo l'Amministrazione deve specificare se nel provvedimento di revisione straordinaria, adottato ai sensi dell'art. 24 del TUSP, era stato indicato l'esito "Cessione a titolo oneroso". La compilazione non è richiesta se la società è in liquidazione, è soggetta a procedura concorsuale, è un GAL o nel caso in cui nel campo "Attività svolta dalla partecipata" sia stato selezionato "Coordinamento e attuazione patti territoriali e contratti d'area ex delibera CIPE 21/03/1997 (Art. 26, c.7) oppure "Gestione delle case da gioco – società già costituita e autorizzata alla data del 23/09/2016 (art. 26, c. 12 sexies)".

(5) Nel campo l'Amministrazione deve dichiarare se la misura di cessione a titolo oneroso non è stata attuata ai sensi dell'art. 24, comma 5-ter. Il campo va compilato nel caso in cui la risposta al campo precedente "Dichiarazione di Cessione a titolo oneroso in Revisione straordinaria" sia Sì.

Ulteriori informazioni relative ai campi della Sezione	
-	con riferimento all' " <b>Attività svolta dalla partecipata</b> ", si indica che l'attività prevalente è svolta in favore dell'ente partecipante. La società controllata Lido di Riva del Garda Immobiliare S.p.A. fornisce alla capogruppo le prestazioni di office service.
-	con riferimento allo " <b>Svolgimento di attività analoghe a quelle svolte da altre società</b> ", si indica che sussiste altra società partecipata che svolge attività analoghe o similari, la società Lido di Riva del Garda Immobiliare SpA.
-	con riferimento all' " <b>Esito della ricognizione</b> ", per il momento rimane confermato l'indirizzo già espresso dal Consiglio comunale in merito all'ipotesi di fusione, evidenziando tuttavia la necessità di condurre un iter istruttorio che consenta di acquisire tutte le informazioni e gli atti necessari per addivenire ad un accordo con l'altro socio pubblico Trentino Sviluppo SpA. Tali indirizzi sono stati ribaditi, con precisazioni operative, con la deliberazione n. 26 del 28 dicembre 2020 . Si rinvia in merito alla relazione sullo stato di attuazione del piano di razionalizzazione.
-	con riferimento al " <b>Termine previsto per la razionalizzazione</b> ", si indica il 31 dicembre 2024.

Scheda di dettaglio

## DATI ANAGRAFICI DELLA PARTECIPATA

NOME DEL CAMPO	
Codice Fiscale	01855030225
Denominazione	GARDA DOLOMITI – AZIENDA PER IL TURISMO SPA
Anno di costituzione della società	2003
Forma giuridica	Società per azioni
Stato di attività della partecipata	La società è attiva
Società con azioni quotate in mercati regolamentati	NO
Società che ha emesso strumenti finanziari quotati in mercati regolamentati (ex TUSP)	NO
La società è un GAL	NO
La società è una “Società benefit” <sup>(3)</sup>	Scegliere un elemento.

## SEDE LEGALE DELLA PARTECIPATA

NOME DEL CAMPO	
Stato	Italia
Provincia	TRENTO
Comune	RIVA DEL GARDA
CAP	38066
Indirizzo	Largo Medaglie D'Oro al V.M.

## SETTORE DI ATTIVITÀ DELLA PARTECIPATA

La lista dei codici Ateco è disponibile al link <http://www.istat.it/it/strumenti/definizioni-e-classificazioni/ateco-2007>

NOME DEL CAMPO	
<b>Attività 1</b>	96.09.09 - Altre attività di servizi per la persona nca
<b>Peso indicativo dell'attività %</b>	50%

## ULTERIORI INFORMAZIONI SULLA PARTECIPATA

NOME DEL CAMPO	
<b>Società in house</b>	<input type="text" value="no"/>
<b>Previsione nello statuto di limiti sul fatturato</b>	<input type="text" value="no"/>
<b>Società contenuta nell'allegato A al D.Lgs. n. 175/2016</b>	NO
<b>Società a partecipazione pubblica di diritto singolare (art.1, c. 4, lett. A)</b>	<input type="text" value="si"/>
<b>Riferimento normativo società di diritto singolare</b>	Si rileva che la forma societaria e la partecipazione di minoranza dei Comuni interessati, sono espressamente prevista dalla L.P. 11 giugno 2002, n. 8 recante "Disciplina della promozione turistica in Provincia di Trento" e pertanto ogni eventuale scelta relativa a diverse modalità organizzative relative anche alla forma societaria o alla composizione dell'organo amministrativo è demandata al legislatore provinciale.
<b>Società a controllo pubblico che adotta un sistema di contabilità analitica e separata per le attività oggetto di diritti speciali o esclusivi svolte insieme ad altre attività in regime di mercato <sup>§</sup></b>	<input type="text" value="no"/>
<b>Specificare se le regole per la contabilità separata sono dettate da:</b>	<input type="text" value="Scegliere un elemento."/>
<b>Società esclusa dall'applicazione dell'art. 4 con DPCM (art. 4, c. 9)</b>	<input type="text" value="no"/>
<b>Società esclusa dall'applicazione dell'art. 4 con provvedimento del Presidente della Regione o delle Prov. Autonome (art. 4, c. 9)</b>	<input type="text" value="no"/>

<sup>§</sup> Occorre selezionare "SI" se la società è a **controllo pubblico** (esercitato da una o più pubbliche amministrazioni congiuntamente),



svolge attività economiche protette da **diritti speciali o esclusivi**, insieme con altre attività svolte in regime di economia di mercato ed ha adottato un sistema di **contabilità analitica e separata** secondo le indicazioni dettate dal MEF con la direttiva del 9 settembre 2019 (ai sensi del dell'art.6, c.1, TUSP) ovvero secondo le indicazioni dettate dall'Autorità di settore. Si ricorda che per diritti esclusivi o speciali si intendono i diritti concessi da un'autorità competente mediante una disposizione legislativa o regolamentare o disposizione amministrativa pubblicata, avente l'effetto di riservare, rispettivamente, a uno o più operatori economici l'esercizio di un'attività e di incidere sostanzialmente sulla capacità di altri operatori economici di esercitare tale attività.

#### Nota

La Società a seguito dell'Assemblea straordinaria del 05 maggio 2021, redatta con atto rep. 31258 dd. 06.05.2021 del dott. Flavio Narciso, Notaio in Arco (TN) iscritto al Collegio Notarile dei Distretti riuniti di Trento e Rovereto, ha variato la sua denominazione sociale in GARDA DOLOMITI – AZIENDA PER IL TURISMO SPA con effetto dal 5 maggio 2021. Passaggio formale, ma al contempo sostanziale per consentire l'ingresso dell'APT di Ledro e quella di Comano nella neonata realtà territoriale in ossequio alla L.P. n. 8 del 12 agosto 2020 che prevede la revisione dell'organizzazione territoriale delle aziende per il turismo in 11 ambiti territoriali, dove il Garda Trentino rientra nel settimo insieme alla Valle di Ledro e a parte delle Giudicarie, nello specifico i comuni di Comano Terme, Fivà, Bleggio Superiore e Stenico.

#### DATI DI BILANCIO PER LA VERIFICA TUSP

NOME DEL CAMPO	Anno 2022
Tipologia di attività svolta	Attività produttive di beni e servizi
Numero medio di dipendenti	32,59
Numero dei componenti dell'organo di amministrazione	15
Compenso dei componenti dell'organo di amministrazione	76.022
Numero dei componenti dell'organo di controllo	3
Compenso dei componenti dell'organo di controllo	22.167

NOME DEL CAMPO	2022	2021	2020	2019	2018
Approvazione bilancio	Sì	sì	sì	sì	sì
Risultato d'esercizio	7.974	6.559	6.432	21.232	7.212

**ATTENZIONE:** l'applicativo richiede la compilazione esclusivamente di una delle seguenti quattro sotto-sezioni di "DATI DI BILANCIO PER LA VERIFICA TUSP".

#### Ulteriori informazioni relative ai campi della Sezione

- con riferimento al "Numero dei dipendenti": dalla nota integrativa al bilancio d'esercizio si evince che al termine dell'esercizio il numero medio dei dipendenti risulta incrementato rispetto all'esercizio precedente

di 28,05.

- con riferimento alla **“Approvazione bilancio” e “Risultato d’esercizio” 2022**, si evidenzia che la riforma del turismo per tramite della L.P. n. 8/2020 ha dato un impulso alle aziende di promozione turistica nella ricerca di fonti di ricavi in quanto i contributi pubblici (PAT e tutte le altre forme di contributo pubblico) per le attività di interesse generale di promozione non posso superare, nei ricavi complessivi delle APT, il limite del 49% rispetto ai proventi privati. Se ciò si verificasse le APT non si configurerebbero più come soggetti di natura privatistica ma come organismi di diritto pubblico. Tale modifica normativa ha spinto la società ad intraprendere nuove attività, facendosi capofila nell’organizzazione di eventi, nella gestione del marketing territoriale e nella gestione diretta di infrastrutture turistiche strategiche (Ascensore Bastione). I Ricavi delle vendite e delle prestazioni con prestazioni effettuate nello svolgimento della propria attività commerciale ammonta ad € 5.435.611 di cui € 293.654 derivanti dalla vendita di pacchetti turistici a vantaggio di strutture ricettive d’ambito e € 598.474 dalla vendita di biglietti per la gestione della dell’Ascensore panoramico presso il Bastione di Riva del Garda. Nella voce **“Proventi diversi”** sono iscritti contributi in conto esercizio per complessivi € 3.515.649 contro € 2.891.050 iscritti nel bilancio 2021. I contributi provinciali per un importo complessivo di € 3.410.753 (contro € 2.794.350 del 2021) sono stati assegnati per la realizzazione delle attività di marketing turistico territoriale d’ambito previste per l’anno 2022.

### Attività produttive di beni e servizi o Distretti tecnologici

Compilare la seguente sotto-sezione se la *“Tipologia di attività svolta”* dalla partecipata è: **“Attività produttive di beni e servizi”** o **“Attività di promozione e sviluppo di progetti di ricerca finanziati (Distretti tecnologici)”**.

NOME DEL CAMPO	2022	2021	2020
<b>A1) Ricavi delle vendite e delle prestazioni</b>	4.558.331	2.099.797	232.194
<b>A5) Altri Ricavi e Proventi</b>	4.402.673	2.997.597	2.752.835
<b>di cui Contributi in conto esercizio</b>	3.515.649	2.891.050	2.745.599

### QUOTA DI POSSESSO (quota diretta e/o indiretta)

NOME DEL CAMPO	INDICAZIONI PER LA COMPILAZIONE
<b>Tipologia di Partecipazione</b>	Partecipazione diretta e indiretta
<b>Quota diretta <sup>(5)</sup></b>	9,50%
<b>Codice Fiscale Tramite <sup>(6)</sup></b>	01939800221
<b>Denominazione Tramite (organismo) <sup>(6)</sup></b>	LIDO DI RIVA DEL GARDA SRL – SOCIETÀ DI PARTECIPAZIONI

NOME DEL CAMPO	INDICAZIONI PER LA COMPILAZIONE
Quota detenuta dalla Tramite nella società <sup>(7)</sup>	3,51

#### QUOTA DI POSSESSO – TIPO DI CONTROLLO

NOME DEL CAMPO	INDICAZIONI PER LA COMPILAZIONE
Tipo di controllo	nessuno

#### INFORMAZIONI ED ESITO PER LA RAZIONALIZZAZIONE

NOME DEL CAMPO	INDICAZIONI PER LA COMPILAZIONE
Partecipazione ancora detenuta alla data di adozione del provvedimento	Sì
Società controllata da una quotata	No
La partecipata svolge un'attività di produzione di beni e servizi a favore dell'Amministrazione?	No
Attività svolta dalla Partecipata	<p>autoproduzione di beni o servizi strumentali all'ente o agli enti pubblici partecipanti o allo svolgimento delle loro funzioni (Art. 4, c. 2, lett. d)</p> <p>autoproduzione di beni o servizi strumentali all'ente o agli enti pubblici p</p>

NOME DEL CAMPO	INDICAZIONI PER LA COMPILAZIONE
<b>Descrizione dell'attività</b>	<p>La società ha per oggetto la promozione dell'immagine e dell'attività turistica dell'ambito di riferimento da attuarsi mediante lo svolgimento delle attività previste dall'art. 9, comma 1, della L.P. n. 8/2020 recante "Disciplina della promozione turistica in Provincia di Trento".</p> <p>La società, con deliberazione n. 527 del 30 dicembre 2004 del Dirigente Servizio Turismo, ha ottenuto il riconoscimento dalla Provincia Autonoma di Trento di azienda per il turismo per l'ambito Garda Trentino e da tale data persegue i propri obiettivi di Azienda di Promozione Turistica nella forma giuridica di Società per Azioni.</p> <p>A seguito della l.p. n. 8/2020, che ha previsto una revisione dell'organizzazione territoriale delle aziende per il turismo, la società ha cambiato la denominazione da "Garda Trentino SPA" a Garda Dolomiti – Azienda per il Turismo SPA" per ricomprendere le APT di Ledro e quella di Comano, nello specifico i comuni di Comano Terme, Fivà, Bleggio Superiore e Stenico ampliando di fatto l'ambito di riferimento.</p>
<b>Svolgimento di attività analoghe a quelle svolte da altre società (art.20, c.2 lett.c)</b>	no
<b>Necessità di contenimento dei costi di funzionamento (art.20, c.2 lett.f)</b>	no
<b>Necessità di aggregazione di società (art.20, c.2 lett.g)</b>	no
<b>L'Amministrazione ha fissato, con proprio provvedimento, obiettivi specifici sui costi di funzionamento della partecipata? (art.19, c.5) <sup>(1)</sup></b>	no
<b>Esito della revisione periodica <sup>(2)</sup></b>	mantenimento senza interventi
<b>Modalità (razionalizzazione) <sup>(3)</sup></b>	scegliere un elemento
<b>Termine previsto per la razionalizzazione <sup>(3)</sup></b>	
<b>Dichiarazione di Cessione a titolo oneroso in Revisione straordinaria <sup>(4)</sup></b>	Scegliere un elemento.
<b>Applicazione dell'art.24, comma 5-ter <sup>(5)</sup> §</b>	Scegliere un elemento.

NOME DEL CAMPO	INDICAZIONI PER LA COMPILAZIONE
<b>Note*</b>	Con riferimento al contenimento dei costi di funzionamento, l'esigua partecipazione detenuta dal Comune, non consente di imporre direttive vincolanti in ordine ai costi di funzionamento della società ed alle modalità organizzative della stessa.

(1) Compilare il campo se "Tipo di controllo" è stato selezionato elemento diverso da "nessuno".

(2) La compilazione del campo non è richiesta per le società in liquidazione, per quelle soggette a procedure concorsuali e per i GAL.

(3) Campo obbligatorio se per "Esito della revisione periodica" è stato selezionato "Razionalizzazione".

(4) Nel campo l'Amministrazione deve specificare se nel provvedimento di revisione straordinaria, adottato ai sensi dell'art. 24 del TUSP, era stato indicato l'esito "Cessione a titolo oneroso". La compilazione non è richiesta se la società è in liquidazione, è soggetta a procedura concorsuale, è un GAL o nel caso in cui nel campo "Attività svolta dalla partecipata" sia stato selezionato "Coordinamento e attuazione patti territoriali e contratti d'area ex delibera CIPE 21/03/1997 (Art. 26, c.7) oppure "Gestione delle case da gioco – società già costituita e autorizzata alla data del 23/09/2016 (art. 26, c. 12 sexies)".

(5) Nel campo l'Amministrazione deve dichiarare se la misura di cessione a titolo oneroso non è stata attuata ai sensi dell'art. 24, comma 5-ter. Il campo va compilato nel caso in cui la risposta al campo precedente "Dichiarazione di Cessione a titolo oneroso in Revisione straordinaria" sia Sì.

<sup>5</sup> Nuovo campo rispetto alla rilevazione precedente.

\* Campo con compilazione facoltativa

\* Campo con compilazione facoltativa\_

#### Ulteriori informazioni relative ai campi della Sezione

- il 05 maggio 2021 la società Garda Trentino- Azienda per il Turismo SPA ha cambiato la sua denominazione in Garda Dolomiti – Azienda per il Turismo SPA.
- Con riferimento all'"Attività svolta dalla partecipata" si evidenzia che in esecuzione dell'art. 3, commi 27, 28 e 29 della legge 244/2007 il Consiglio comunale di Riva del Garda con la deliberazione n. 44 del 13 dicembre 2010 ha autorizzato il mantenimento della partecipazione posseduta dal Comune di Riva del Garda nella società Ingarda Trentino SpA in quanto: *"Le attività svolte dalla società Ingarda SpA, in quanto volte a promuovere l'immagine e l'attività turistica del territorio, presentano una forte connessione con il territorio e sono valutate dall'Amministrazione quali strategiche per la promozione dello sviluppo della popolazione locale sotto il profilo culturale, sociale ed economico, costituendo, pertanto attività strettamente necessarie al perseguimento delle finalità istituzionali dell'ente ai sensi dell'art. 3, comma 27, della legge n. 244/2007. Inoltre e non da ultimo, la forma societaria e pure la partecipazione (di minoranza) dei Comuni interessati, è espressamente prevista dalla L.P. 11 giugno 2002, n. 8 recante "Disciplina della promozione turistica in Provincia di Trento."* Si rileva che la forma societaria e la partecipazione di minoranza dei Comuni interessati, sono espressamente previste dalla L.P. 11 giugno 2002, n. 8 recante "Disciplina della promozione turistica in Provincia di Trento" e pertanto ogni eventuale scelta relativa a diverse modalità organizzative relative anche alla forma societaria o alla composizione dell'organo amministrativo è demandata al legislatore provinciale.

Si evidenzia che permangono inalterate le condizioni ed i presupposti per il mantenimento della partecipazione, già riconosciuta dal Consiglio comunale con la deliberazione n. 44 del 2010 ai sensi dell'art. 3, comma 27 e seg. della legge 244 del 2007, anche alla luce dell'art. 24 della L.P. 27/2010 (legge finanziaria 2011) e con le successive deliberazioni consiliari n. 120 del 29 settembre 2017, n. 176 di data 20 dicembre 2018, n. 219 di data 20 dicembre 2019, n. 26 di data 28 dicembre 2020 e n. 70 di data 28 dicembre 2021.

La partecipazione non rientra in alcuna delle condizioni di cui all'art. 18 comma 3 bis e 3 bis 1 della L.P. 10 febbraio 2005, integrato dall'art. 24 comma 4 della LP 27/2010 e ss.mm.

Ne consegue che per la presente partecipazione non si rende necessario prevedere alcun programma di razionalizzazione societaria.

Scheda di dettaglio

## DATI ANAGRAFICI DELLA PARTECIPATA

NOME DEL CAMPO	
Codice Fiscale	02091030227
Denominazione	GESTIONE ENTRATE LOCALI SRL
Anno di costituzione della società	2008
Forma giuridica	Società a responsabilità limitata
Stato di attività della partecipata	La società è attiva
Società con azioni quotate in mercati regolamentati	NO
Società che ha emesso strumenti finanziari quotati in mercati regolamentati (ex TUSP)	NO
La società è un GAL	NO
La società è una "Società benefit" <sup>(3)</sup> <small>§</small>	no

## SEDE LEGALE DELLA PARTECIPATA

NOME DEL CAMPO	
Stato	Italia
Provincia	TRENTO
Comune	ARCO
CAP *	38062
Indirizzo *	VIA S. CATERINA 80

\*campo con compilazione facoltativa\_

## SETTORE DI ATTIVITÀ DELLA PARTECIPATA

La lista dei codici Ateco è disponibile al link <http://www.istat.it/it/strumenti/definizioni-e-classificazioni/ateco-2007>

NOME DEL CAMPO	
<b>Attività 1</b>	82.99.10 - Imprese di gestione esattoriale
<b>Peso indicativo dell'attività %</b>	100%

## ULTERIORI INFORMAZIONI SULLA PARTECIPATA

NOME DEL CAMPO	
<b>Società in house</b>	<input type="text" value="si"/>
<b>Previsione nello statuto di limiti sul fatturato</b>	<input type="text" value="si"/>
<b>Società contenuta nell'allegato A al D.Lgs. n. 175/2016</b>	NO
<b>Società a partecipazione pubblica di diritto singolare (art.1, c. 4, lett. A)</b>	<input type="text" value="no"/>
<b>Società a controllo pubblico che adotta un sistema di contabilità analitica e separata per le attività oggetto di diritti speciali o esclusivi svolte insieme ad altre attività in regime di mercato §</b>	<input type="text" value="no"/>
<b>Specificare se le regole per la contabilità separata sono dettate da:</b>	<input type="text" value="MEF (direttiva 9 settembre 2019)"/>
<b>Società esclusa dall'applicazione dell'art. 4 con DPCM (art. 4, c. 9)</b>	<input type="text" value="no"/>
<b>Società esclusa dall'applicazione dell'art. 4 con provvedimento del Presidente della Regione o delle Prov. Autonome (art. 4, c. 9)</b>	<input type="text" value="no"/>

## DATI DI BILANCIO PER LA VERIFICA TUSP

NOME DEL CAMPO	Anno 2022
Tipologia di attività svolta	Attività di promozione e sviluppo di progetti di ricerca finanziati (Distretti)
Numero medio di dipendenti	16,28
Numero dei componenti dell'organo di amministrazione	1
Compenso dei componenti dell'organo di amministrazione	0
Numero dei componenti dell'organo di controllo	1
Compenso dei componenti dell'organo di controllo	3.068

NOME DEL CAMPO	2022	2021	2020	2019	2018
Approvazione bilancio	Sì	sì	sì	sì	sì
Risultato d'esercizio	19.924	30.252	24.542	23.271	24.018

**ATTENZIONE:** l'applicativo richiede la compilazione esclusivamente di una delle seguenti quattro sotto-sezioni di "DATI DI BILANCIO PER LA VERIFICA TUSP".

### Ulteriori informazioni relative ai campi della Sezione

Nel presente riquadro:

- con riferimento al "Numero dei dipendenti", si evidenzia che prestano servizio in comando presso la società alcuni dipendenti assunti a tempo indeterminato dai Comuni soci, fra i quali vi sono n. 2 dipendenti del Comune di Riva del Garda e n. 1 dipendente del Comune di Arco.
- con riferimento al "Numero dei componenti dell'organo di amministrazione", si indica che l' Amministratore unico della società non percepisce alcun compenso.
- con riferimento alla "Approvazione bilancio" e "Risultato d'esercizio", si rileva che trattandosi di una società strumentale, i costi della stessa vengono ripartiti fra i soci sulla base di quanto previsto dalle singole convenzioni di servizio. Di conseguenza non possono esservi ricadute negative sul bilancio comunale date da eventuali perdite d'esercizio.



### Attività produttive di beni e servizi o Distretti tecnologici

Compilare la seguente sotto-sezione se la “*Tipologia di attività svolta*” dalla partecipata è: “*Attività produttive di beni e servizi*” o “*Attività di promozione e sviluppo di progetti di ricerca finanziati (Distretti tecnologici)*”.

NOME DEL CAMPO	2022	2021	2020
<b>A1) Ricavi delle vendite e delle prestazioni</b>	1.334.507	1.313.488	1.210.747
<b>A5) Altri Ricavi e Proventi</b>	79.231	45.262	19.861
<b>di cui Contributi in conto esercizio</b>	1.031	1.440	930

### QUOTA DI POSSESSO (quota diretta e/o indiretta)

NOME DEL CAMPO	INDICAZIONI PER LA COMPILAZIONE
<b>Tipologia di Partecipazione</b>	Partecipazione diretta
<b>Quota diretta <sup>(5)</sup></b>	30,95%

### QUOTA DI POSSESSO – TIPO DI CONTROLLO

NOME DEL CAMPO	INDICAZIONI PER LA COMPILAZIONE
<b>Tipo di controllo</b>	controllo analogo congiunto

#### Ulteriori informazioni relative ai campi della sezione

Nel presente riquadro:

- con riferimento al “Tipo di controllo”, si evidenzia che il controllo analogo congiunto è esercitato congiuntamente con gli altri soci pubblici per effetto di norme statutarie e di Patti parasociali tra i soci per l’esercizio del controllo analogo congiunto.

L’Autorità Nazionale Anticorruzione con delibera n. 691 del 29 luglio 2020 ha iscritto la società Gestione Entrate Locali Srl nell’elenco delle società in house di cui all’art. 192, comma 1, del decreto legislativo 18 aprile 2016, n. 50.

## INFORMAZIONI ED ESITO PER LA RAZIONALIZZAZIONE

NOME DEL CAMPO	INDICAZIONI PER LA COMPILAZIONE
Partecipazione ancora detenuta alla data di adozione del provvedimento	<input type="text" value="Sì"/>
Società controllata da una quotata	<input type="text" value="No"/>
La partecipata svolge un'attività di produzione di beni e servizi a favore dell'Amministrazione?	<input type="text" value="Sì"/>
Attività svolta dalla Partecipata	Autoproduzione di beni o servizi strumentali all'ente o agli enti pubblici partecipanti o allo svolgimento delle loro funzioni (Art. 4, c. 2, lett. d)
Descrizione dell'attività	La società ha per oggetto la gestione delle entrate tributarie e non, comprensiva dei servizi attinenti ed operativamente strumentali, che i vari soci, anche per conto delle loro forme associative o collaborative, affideranno con apposite convenzioni di servizio, comprensive o meno, di tutte le fasi inerenti: 1. all'accertamento, liquidazione e riscossione spontanea delle entrate; 2. alla riscossione coattiva, contenzioso ed azioni prodromiche e conseguenti; 3. ai servizi di consulenza, assistenza, corsi di specializzazione in prevalenza nell'ambito delle materie di cui ai precedenti punti 1 e 2.4. alla predisposizione e attivazione di sistemi di gestione informatizzata e di comunicazione telematica con il pubblico, comprese tutte le attività propedeutiche ed organizzative necessarie.
Svolgimento di attività analoghe a quelle svolte da altre società (art.20, c.2 lett.c)	<input type="text" value="no"/>
Necessità di contenimento dei costi di funzionamento (art.20, c.2 lett.f)	<input type="text" value="no"/>
Necessità di aggregazione di società (art.20, c.2 lett.g)	<input type="text" value="no"/>
L'Amministrazione ha fissato, con proprio provvedimento, obiettivi specifici sui costi di funzionamento della partecipata? (art.19, c.5) <sup>(9)</sup>	<input type="text" value="sì"/>
Esito della revisione periodica	<input type="text" value="mantenimento senza interventi"/>

NOME DEL CAMPO	INDICAZIONI PER LA COMPILAZIONE
Note*	Non si rileva la necessità di contenimento dei costi di funzionamento in quanto si evidenzia che gli organi sociali sono monocratici. La società è soggetta al rispetto delle misure di contenimento dei costi di cui al Protocollo d'Intesa del 20 settembre 2012 e dell'Accordo tra gli enti di data 22 gennaio 2014.

\* Campo con compilazione facoltativa

#### Ulteriori informazioni relative ai campi della Sezione

Nel presente riquadro:

- con riferimento all'“Attività svolta dalla partecipata”, si indica che l'attività prevalente (accertamento e della riscossione delle entrate comunali) strettamente necessaria al compimento di un'attività istituzionale è svolta in favore dell'ente partecipante o degli enti partecipanti.

Si evidenzia che permangono inalterate le condizioni ed i presupposti per il mantenimento della partecipazione, già riconosciuta dal Consiglio comunale con la deliberazione n. 44 del 2010 ai sensi dell'art. 3, comma 27 e seg.ti della legge 244 del 2007, anche alla luce dell'art. 24 della L.P. 27/2010 (legge finanziaria 2011) e con le successive deliberazioni consiliari n. 120 del 29 settembre 2017, n. 176 di data 20 dicembre 2018, n. 219 di data 20 dicembre 2019, n. 26 di data 28 dicembre 2020 e n. 70 di data 28 dicembre 2021.

**Pertanto, la partecipazione non rientra in alcuna delle condizioni di cui all'art. 18 comma 3 bis e 3 bis 1 della L.P. 10 febbraio 2005, integrato dall'art. 24 comma 4 della LP 27/2010 e ss.mm.**

**Ne consegue che per la presente partecipazione non si rende necessario prevedere alcun programma di razionalizzazione societaria.**

## 6 PRIMIERO ENERGIA SPA– C.F. 01699790224

### Scheda di dettaglio

#### DATI ANAGRAFICI DELLA PARTECIPATA

NOME DEL CAMPO	
Codice Fiscale	01699790224
Denominazione	PRIMIERO ENERGIA SPA
Anno di costituzione della società	2000
Forma giuridica	Società per azioni

NOME DEL CAMPO	
Stato di attività della partecipata	La società è attiva
Società con azioni quotate in mercati regolamentati	NO
Società che ha emesso strumenti finanziari quotati in mercati regolamentati (ex TUSP)	NO
La società è un GAL	NO
La società è una "Società benefit" <sup>(3)</sup> <small>§</small>	no

#### SEDE LEGALE DELLA PARTECIPATA

NOME DEL CAMPO	
Stato	Italia
Provincia	TRENTO
Comune	PRIMIERO SAN MARTINO DI CASTROZZA

#### SETTORE DI ATTIVITÀ DELLA PARTECIPATA

La lista dei codici Ateco è disponibile al link <http://www.istat.it/it/strumenti/definizioni-e-classificazioni/ateco-2007>

NOME DEL CAMPO	
Attività 1	35.11.00 - Produzione di energia elettrica
Peso indicativo dell'attività %	100%

#### ULTERIORI INFORMAZIONI SULLA PARTECIPATA

NOME DEL CAMPO	
Società in house	no

NOME DEL CAMPO	
Previsione nello statuto di limiti di fatturato	no
Società contenuta nell'allegato A al D.Lgs. n. 175/2016	NO
Società a partecipazione pubblica di diritto singolare (art.1, c. 4, lett. A)	no
Riferimento normativo società di diritto singolare	
La società adotta un sistema di contabilità analitica e separata per attività?	si
Specificare se la disciplina applicata è stata dettata da: <sup>§</sup>	ARERA
Società esclusa dall'applicazione dell'art. 4 con DPCM (art. 4, c. 9)	no
Società esclusa dall'applicazione dell'art. 4 con provvedimento del Presidente della Regione o delle Prov. Autonome (art. 4, c. 9)	no

#### Ulteriori informazioni relative ai campi della Sezione

Nel presente riquadro:

- con riferimento a “**Riferimento normativo società di diritto singolare**”, si evidenzia che “In esecuzione dell'art. 3, commi 27, 28 e 29 della legge 244/2007 il Consiglio comunale di Riva del Garda con la deliberazione n. 44 del 13 dicembre 2010 ha autorizzato il mantenimento della partecipazione posseduta dal Comune di Riva del Garda nella società Primiero Energia SpA in quanto: “la società, sorta per gestire le centrali di produzione idroelettrica ubicate nel Primiero, cedute dall’ENEL alle autonomie a seguito di un lungo contenzioso tra l’ENEL e la Provincia di Trento, svolge un’attività di mercato che i Comuni sono abilitati, ex lege, ad esercitare a mezzo di società (art. 1 DPR 235/77). Da qui l’autorizzabilità della partecipazione ai sensi dell’art. 3, comma 27, della legge n. 244/2007”. L’art. 24, comma 1, della L.P. n. 27 del 2010 prevede che: “...Se la partecipazione o la specifica attività da svolgere sono previste dalla normativa statale, regionale o provinciale le condizioni dell’articolo 4, commi 1 e 2, del decreto legislativo n. 175 del 2016 si intendono rispettate.”.

#### DATI DI BILANCIO PER LA VERIFICA TUSP

NOME DEL CAMPO	Anno 2022
Tipologia di attività svolta	Attività produttive di beni e servizi
Numero medio di dipendenti	25

NOME DEL CAMPO	Anno 2022
Tipologia di attività svolta	
Numero dei componenti dell'organo di amministrazione	5
Compenso dei componenti dell'organo di amministrazione	102.940
Numero dei componenti dell'organo di controllo	3
Compenso dei componenti dell'organo di controllo	24.211

NOME DEL CAMPO	2022	2021	2020	2019	2018
Approvazione bilancio	sì	sì	sì	sì	sì
Risultato d'esercizio	801.013	16.878.249	1.903.208	3.133.026	4.702.971

**ATTENZIONE:** l'applicativo richiede la compilazione esclusivamente di una delle seguenti quattro sotto-sezioni di "DATI DI BILANCIO PER LA VERIFICA TUSP".

#### Ulteriori informazioni relative ai campi della Sezione

Nel presente riquadro:

- con riferimento al "Numero dei dipendenti", nella nota integrativa al bilancio d'esercizio si indica n.1 quadro, n.10 impiegati, n. 14 operai.
- con riferimento alla "Approvazione bilancio" e "Risultato d'esercizio", si evidenzia che l'andamento della gestione della società degli ultimi anni è stato caratterizzato da una progressiva riduzione della produzione di energia elettrica a fronte di una minore piovosità. Inoltre, hanno inciso l'aumento dei costi di cessione dell'energia prodotta ed anche l'aumento degli aggravii fiscali. Il risultato di esercizio 2022 è stato destinato interamente a dividendo.

#### Attività produttive di beni e servizi o Distretti tecnologici

Compilare la seguente sotto-sezione se la "Tipologia di attività svolta" dalla partecipata è: "Attività produttive di beni e servizi" o "Attività di promozione e sviluppo di progetti di ricerca finanziati (Distretti tecnologici)".

NOME DEL CAMPO	2022	2021	2020
----------------	------	------	------

<b>A1) Ricavi delle vendite e delle prestazioni</b>	69.595.608	43.372.880	18.382.329
<b>A5) Altri Ricavi e Proventi</b>	628..852	228.846	310.315
<b>di cui Contributi in conto esercizio</b>	84.348	55.157	57.321

#### QUOTA DI POSSESSO (quota diretta e/o indiretta)

NOME DEL CAMPO	INDICAZIONI PER LA COMPILAZIONE
<b>Tipologia di Partecipazione</b>	Partecipazione diretta e indiretta
<b>Quota diretta</b>	1,38%
<b>Codice Fiscale Tramite</b>	01581060223
<b>Denominazione Tramite (organismo)</b>	ALTO GARDA SERVIZI SPA
<b>Quota detenuta dalla Tramite nella società</b>	0,82%

#### QUOTA DI POSSESSO – TIPO DI CONTROLLO

NOME DEL CAMPO	INDICAZIONI PER LA COMPILAZIONE
<b>Tipo di controllo</b>	nessuno

#### INFORMAZIONI ED ESITO PER LA RAZIONALIZZAZIONE

NOME DEL CAMPO	INDICAZIONI PER LA COMPILAZIONE
<b>Partecipazione ancora detenuta alla data di adozione del provvedimento</b>	Sì
<b>Società controllata da una quotata</b>	No
<b>La partecipata svolge un'attività di produzione di beni e servizi a favore dell'Amministrazione?</b>	No

NOME DEL CAMPO	INDICAZIONI PER LA COMPILAZIONE
<b>Attività svolta dalla Partecipata</b>	<input type="text" value="produzione di energia da fonti rinnovabili (art. 4, c. 7)"/>
<b>Descrizione dell'attività</b>	La società ha per oggetto l'esercizio, in proprio o per conto terzi, sia in via diretta, sia attraverso società controllate o collegate, delle attività di produzione, acquisto, trasporto, distribuzione e vendita di energia idroelettrica nelle forme consentite dalla legge, costruzione e gestione di impianti di produzione elettrica da fonti rinnovabili e non, produzione, utilizzazione, acquisto, trasporto, distribuzione e vendita di energia elettrica e di calore, anche in forma combinata, costruzione e gestione di impianti di trasporto di energia elettrica e termica.
<b>Svolgimento di attività analoghe a quelle svolte da altre società (art.20, c.2 lett.c)</b>	<input type="text" value="no"/>
<b>Necessità di contenimento dei costi di funzionamento (art.20, c.2 lett.f)</b>	<input type="text" value="no"/>
<b>Necessità di aggregazione di società (art.20, c.2 lett.g)</b>	<input type="text" value="no"/>
<b>Esito della revisione</b>	<input type="text" value="mantenimento senza interventi"/>
<b>Note*</b>	L'esigua partecipazione detenuta dal Comune non consente di imporre direttive vincolanti in ordine ai costi di funzionamento della società ed alle modalità organizzative della stessa.

\* Campo con compilazione facoltativa

#### Ulteriori informazioni relative ai campi della Sezione

Con riferimento all'“**Attività svolta dalla partecipata**”, si evidenzia che permangono inalterate le condizioni ed i presupposti per il mantenimento della partecipazione, già riconosciuta dal Consiglio comunale con la deliberazione n. 44 del 2010 ai sensi dell'art. 3, comma 27 e seg.ti della legge 244 del 2007, anche alla luce dell'art. 24 della L.P. 27/2010 (legge finanziaria 2011) e con le successive deliberazioni consiliari n. 120 del 29 settembre 2017, n. 176 di data 20 dicembre 2018, n. 219 di data 20 dicembre 2019, n. 26 di data 28 dicembre 2020 e n. 70 di data 28 dicembre 2021

Si rileva inoltre che nel corso degli ultimi anni la società ha ottenuto utili che hanno permesso agli azionisti, tra i quali il Comune di Riva del Garda, di realizzare un dividendo annuo proporzionale alla partecipazione al capitale sociale. Con riferimento all'esercizio 2022 il Comune riceverà a titolo di dividendo l'importo di 27.396,00 Euro.

**La partecipazione non rientra in alcuna delle condizioni di cui all'art. 18 comma 3 bis e 3 bis 1 della L.P. 10 febbraio 2005, integrato dall'art. 24 comma 4 della LP 27/2010 e ss.mm.**

**Ne consegue che per la presente partecipazione non si rende necessario prevedere alcun programma di razionalizzazione societaria.**



Scheda di dettaglio
**DATI ANAGRAFICI DELLA PARTECIPATA**

NOME DEL CAMPO	
Codice Fiscale	01533550222
Denominazione	CONSORZIO DEI COMUNI TARENTINI – SOCIETÀ COOPERATIVA
Data di costituzione della partecipata	09/07/1996
Forma giuridica	Società cooperativa
Stato di attività della partecipata	La società è attiva
Società con azioni quotate in mercati regolamentati	NO
Società che ha emesso strumenti finanziari quotati in mercati regolamentati (ex TUSP)	NO
La società è un GAL	NO
La società è una “Società benefit”	NO

**SEDE LEGALE DELLA PARTECIPATA**

NOME DEL CAMPO	
Stato	Italia
Provincia	TRENTO
Comune	TRENTO
CAP *	38122
Indirizzo *	Via Torre Verde, n. 23
Telefono*	0461987139

NOME DEL CAMPO	
Email*	<a href="mailto:info@comunitrentini.it">info@comunitrentini.it</a>

\*campo con compilazione facoltativa\_

### SETTORE DI ATTIVITÀ DELLA PARTECIPATA

La lista dei codici Ateco è disponibile al link <http://www.istat.it/it/strumenti/definizioni-e-classificazioni/ateco-2007>

NOME DEL CAMPO	
<b>Attività 1</b>	82.99.99 - Attività di sostegno alle imprese nca
<b>Peso indicativo dell'attività %</b>	100%

### ULTERIORI INFORMAZIONI SULLA PARTECIPATA

NOME DEL CAMPO	
<b>Società in house</b>	<input type="text" value="si"/>
<b>Previsione nello statuto di limiti sul fatturato</b>	<input type="text" value="si"/>
<b>Società contenuta nell'allegato A al D.Lgs. n. 175/2016</b>	NO
<b>Società a controllo pubblico che adotta un sistema di contabilità analitica e separata per le attività oggetto di diritti speciali o esclusivi svolte insieme ad altre attività in regime di mercato §</b>	<input type="text" value="no"/>
<b>Specificare se le regole per la contabilità separata sono dettate da:</b>	<input type="text" value="Scegliere un elemento."/>
<b>Società esclusa dall'applicazione dell'art. 4 con DPCM (art. 4, c. 9)</b>	<input type="text" value="no"/>
<b>Società esclusa dall'applicazione dell'art. 4 con provvedimento del Presidente della Regione o delle Prov. Autonome (art. 4, c. 9)</b>	<input type="text" value="no"/>

## DATI DI BILANCIO PER LA VERIFICA TUSP

NOME DEL CAMPO	Anno 2022
Tipologia di attività svolta	Attività produttive di beni e servizi
Numero medio di dipendenti	30
Numero dei componenti dell'organo di amministrazione	5
Compenso dei componenti dell'organo di amministrazione	109.000
Numero dei componenti dell'organo di controllo	3
Compenso dei componenti dell'organo di controllo	26.992

NOME DEL CAMPO	2022	2021	2020	2019	2018
Approvazione bilancio	<input type="checkbox"/> sì	<input type="checkbox"/> sì	<input type="checkbox"/> sì	<input type="checkbox"/> sì	<input type="checkbox"/> sì
Risultato d'esercizio	643.870	601.289	522.342	436.279	339.476

**ATTENZIONE:** l'applicativo richiede la compilazione esclusivamente di una delle seguenti quattro sotto-sezioni di "DATI DI BILANCIO PER LA VERIFICA TUSP".

### Ulteriori informazioni relative ai campi della Sezione

Nel presente riquadro:

- con riferimento alla **"Approvazione bilancio"** e **"Risultato d'esercizio"**, si evidenzia che il coinvolgimento di tutti Comuni e delle Comunità di Valle permette al Consorzio di poter operare attraverso economie di scala che consentono di ridurre notevolmente i costi dei servizi erogati a favore dei propri associati.

### Attività produttive di beni e servizi o Distretti tecnologici

Compilare la seguente sotto-sezione se la *"Tipologia di attività svolta"* dalla partecipata è: *"Attività produttive di beni e servizi"* o *"Attività di promozione e sviluppo di progetti di ricerca finanziati (Distretti tecnologici)"*.

NOME DEL CAMPO	2022	2021	2020
A1) Ricavi delle vendite e delle prestazioni	1.834.460	1.766.248	1.602.127

<b>A5) Altri Ricavi e Proventi</b>	2.693.457	2.631.732	2.283.249
<b>di cui Contributi in conto esercizio</b>	2.510.406	2.533.854	2.253.355

#### QUOTA DI POSSESSO (quota diretta e/o indiretta)

NOME DEL CAMPO	INDICAZIONI PER LA COMPILAZIONE
<b>Tipologia di Partecipazione</b>	Partecipazione diretta
<b>Quota diretta <sup>(5)</sup></b>	0,54%

#### QUOTA DI POSSESSO – TIPO DI CONTROLLO

NOME DEL CAMPO	INDICAZIONI PER LA COMPILAZIONE
<b>Tipo di controllo</b>	controllo analogo congiunto

#### INFORMAZIONI ED ESITO PER LA RAZIONALIZZAZIONE

NOME DEL CAMPO	INDICAZIONI PER LA COMPILAZIONE
<b>Partecipazione ancora detenuta alla data di adozione del provvedimento</b>	Sì
<b>Società controllata da una quotata</b>	No
<b>La partecipata svolge un'attività di produzione di beni e servizi a favore dell'Amministrazione?</b>	Sì
<b>Attività svolta dalla Partecipata</b>	Autoproduzione di beni o servizi strumentali all'ente o agli enti pubblici partecipanti o allo svolgimento delle loro funzioni (Art. 4, c.2, lett.d)

NOME DEL CAMPO	INDICAZIONI PER LA COMPILAZIONE
<b>Descrizione dell'attività</b>	attività di supporto giuridico -amministrativo e rappresentanza istituzionale, anche quale articolazione dell'ANCI e dell'UNCCEM per la Provincia autonoma di Trento; attività di formazione del personale; attività di supporto alla transizione digitale; gestione economico-giuridica del personale, altri servizi di supporto alle funzioni istituzionali dell'ente locale.
<b>Svolgimento di attività analoghe a quelle svolte da altre società (art.20, c.2 lett.c)</b>	<input type="text" value="no"/>
<b>Necessità di contenimento dei costi di funzionamento (art.20, c.2 lett.f)</b>	<input type="text" value="no"/>
<b>Necessità di aggregazione di società (art.20, c.2 lett.g)</b>	<input type="text" value="no"/>
<b>L'Amministrazione ha fissato, con proprio provvedimento, obiettivi specifici sui costi di funzionamento della partecipata? (art.19, c.5)</b>	<input type="text" value="no"/>
<b>Esito della revisione</b>	<input type="text" value="mantenimento senza interventi"/>
<b>Note*</b>	<p>La Società rispetta le misure di contenimento della spesa impartite dall'Assemblea dei soci, nell'ambito degli strumenti di programmazione previsti dallo statuto sociale, ai sensi dell'art. 8 co. 3 lett. e) l.p. n. 27/2010 e del protocollo d'intesa fra CAL e Giunta provinciale del 20 settembre 2012. Rispetta, inoltre, le prescrizioni dell'ordinamento provinciale in merito alla composizione degli organi ed alla remunerazione dei propri organi e dipendenti, nella misura in cui essi risultino applicabili.</p> <p>L'Ente locale concorre alla definizione degli indirizzi di gestione della società, anche in relazione alle dinamiche di spesa, secondo le modalità di esercizio del controllo analogo congiunto, definite dallo Statuto sociale.</p>

\* Campo con compilazione facoltativa\_

#### Ulteriori informazioni relative ai campi della Sezione

Nel presente riquadro:

- con riferimento all'“Attività svolta dalla partecipata”, si rileva che la Società - soggetta al controllo analogo congiunto da parte di tutti i Comuni, Comunità e Consorzi BIM della Provincia - svolge attività di rappresentanza istituzionale a favore degli Enti locali della Provincia autonoma di Trento, anche quale articolazione provinciale dell'ANCI e dell'UNCCEM. Svolge, altresì, attività di supporto all'attività del Consiglio delle autonomie locali della provincia autonoma di Trento ai sensi della l.p. n. 7/2005 e nell'interesse degli Enti locali soci, ed attività di servizi a favore degli stessi, nei campi della consulenza giuridico-amministrativa, della formazione e gestione del personale, dell'innovazione e transizione al digitale, in regime in house providing. Per tali ragioni, la partecipazione alla Società è giudicata strettamente necessaria per il perseguimento delle finalità istituzionali dell'Ente.
- Si evidenzia che permangono inalterate le condizioni ed i presupposti per il mantenimento della partecipazione, già riconosciuta dal Consiglio comunale con la deliberazione n. 44 del 2010 ai sensi dell'art.

3, comma 27 e seg.ti della legge 244 del 2007, anche alla luce dell'art. 24 della L.P. 27/2010 (legge finanziaria 2011) e con le successive deliberazioni consiliari n. 120 del 29 settembre 2017, n. 176 di data 20 dicembre 2018, n. 219 di data 20 dicembre 2019, n. 26 di data 28 dicembre 2020 e n. 70 di data 28 dicembre 2021.

**La partecipazione non rientra in alcuna delle condizioni di cui all'art. 18 comma 3 bis e 3 bis 1 della L.P. 10 febbraio 2005, integrato dall'art. 24 comma 4 della LP 27/2010 e ss.mm.**

**Ne consegue che per la presente partecipazione non si rende necessario prevedere alcun programma di razionalizzazione societaria.**

8

**GARDASCUOLA– SOCIETÀ COOPERATIVA SOCIALE – C.F. 0133020226**

Scheda di dettaglio

**DATI ANAGRAFICI DELLA PARTECIPATA**

NOME DEL CAMPO	
Codice Fiscale	01335020226
Denominazione	GARDASCUOLA– SOCIETÀ COOPERATIVA SOCIALE
Anno di costituzione della società	1991
Forma giuridica	Società cooperativa
Stato di attività della partecipata	Le società è attiva
Società con azioni quotate in mercati regolamentati	NO
Società che ha emesso strumenti finanziari quotati in mercati regolamentati (ex TUSP)	NO
La società è un GAL	NO
La società è una "Società benefit" <sup>(3)</sup>	Scegliere un elemento.

**SEDE LEGALE DELLA PARTECIPATA**

NOME DEL CAMPO	
Stato	Italia
Provincia	TRENTO

NOME DEL CAMPO	
Comune	ARCO
CAP *	38062
Indirizzo *	Via 24 maggio, n. 1

\*campo con compilazione facoltativa\_

### SETTORE DI ATTIVITÀ DELLA PARTECIPATA

La lista dei codici Ateco è disponibile al link <http://www.istat.it/it/strumenti/definizioni-e-classificazioni/ateco-2007>

NOME DEL CAMPO	
Attività 1	85.31.2 - Istruzione secondaria di secondo grado di formazione generale: licei
Peso indicativo dell'attività %	50%

### ULTERIORI INFORMAZIONI SULLA PARTECIPATA

NOME DEL CAMPO	
Società in house	<input type="text" value="no"/>
Previsione nello statuto di limiti sul fatturato <sup>(1)</sup>	<input type="text" value="Scegliere un elemento."/>
Società contenuta nell'allegato A al D.Lgs. n. 175/2016	NO
Società a partecipazione pubblica di diritto singolare (art.1, c. 4, lett. A)	<input type="text" value="no"/>
Società a controllo pubblico che adotta un sistema di contabilità analitica e separata per le attività oggetto di diritti speciali o esclusivi svolte insieme ad altre attività in regime di mercato §	<input type="text" value="no"/>
Specificare se le regole per la contabilità separata sono dettate da:	<input type="text" value="Scegliere un elemento."/>
Società esclusa dall'applicazione dell'art. 4 con DPCM (art. 4, c. 9)	<input type="text" value="no"/>

NOME DEL CAMPO	
<b>Società esclusa dall'applicazione dell'art. 4 con provvedimento del Presidente della Regione o delle Prov. Autonome (art. 4, c. 9)</b>	no

(1) Compilare il campo solo se nel campo precedente è stato scelto "sì"

<sup>9</sup> Occorre selezionare "Sì" se la società è a **controllo pubblico** (esercitato da una o più pubbliche amministrazioni congiuntamente), svolge attività economiche protette da **diritti speciali o esclusivi**, insieme con altre attività svolte in regime di economia di mercato ed ha adottato un sistema di **contabilità analitica e separata** secondo le indicazioni dettate dal MEF con la direttiva del 9 settembre 2019 (ai sensi del dell'art.6, c.1, TUSP) ovvero secondo le indicazioni dettate dall'Autorità di settore. Si ricorda che per diritti esclusivi o speciali si intendono i diritti concessi da un'autorità competente mediante una disposizione legislativa o regolamentare o disposizione amministrativa pubblicata, avente l'effetto di riservare, rispettivamente, a uno o più operatori economici l'esercizio di un'attività e di incidere sostanzialmente sulla capacità di altri operatori economici di esercitare tale attività.

#### DATI DI BILANCIO PER LA VERIFICA TUSP

NOME DEL CAMPO	Anno 2022
<b>Tipologia di attività svolta</b>	Attività produttive di beni e servizi
<b>Numero medio di dipendenti</b>	52
<b>Numero dei componenti dell'organo di amministrazione</b>	8
<b>Compenso dei componenti dell'organo di amministrazione</b>	0
<b>Numero dei componenti dell'organo di controllo</b>	3
<b>Compenso dei componenti dell'organo di controllo</b>	12.056

NOME DEL CAMPO	2022	2021	2020	2019	2018
<b>Approvazione bilancio</b>	sì	sì	sì	sì	sì
<b>Risultato d'esercizio</b>	-89.034	-129.611	5.547	-27.356	77.280

**ATTENZIONE:** l'applicativo richiede la compilazione esclusivamente di una delle seguenti quattro sotto-sezioni di "DATI DI BILANCIO PER LA VERIFICA TUSP".

#### Ulteriori informazioni relative ai campi della Sezione

Nel presente riquadro:

- con riferimento alla **"Approvazione bilancio"** e **"Risultato d'esercizio"**, la società cooperativa chiude con un saldo negativo. Saldo comunque superabile grazie alle riserve disponibili



### Attività produttive di beni e servizi o Distretti tecnologici

Compilare la seguente sotto-sezione se la “*Tipologia di attività svolta*” dalla partecipata è: “*Attività produttive di beni e servizi*” o “*Attività di promozione e sviluppo di progetti di ricerca finanziati (Distretti tecnologici)*”.

NOME DEL CAMPO	2022	2021	2020
<b>A1) Ricavi delle vendite e delle prestazioni</b>	1.282.360	1.322.034	1.260.589
<b>A5) Altri Ricavi e Proventi</b>	1.726.466	1.770.253	1.808.300
<b>di cui Contributi in conto esercizio</b>	1.677.929	1.715.445	1.797.577

### QUOTA DI POSSESSO (quota diretta e/o indiretta)

NOME DEL CAMPO	INDICAZIONI PER LA COMPILAZIONE
<b>Tipologia di Partecipazione</b>	Partecipazione diretta
<b>Quota diretta</b>	0,73%

### QUOTA DI POSSESSO – TIPO DI CONTROLLO

NOME DEL CAMPO	INDICAZIONI PER LA COMPILAZIONE
<b>Tipo di controllo</b>	nessuno

### INFORMAZIONI ED ESITO PER LA RAZIONALIZZAZIONE

NOME DEL CAMPO	INDICAZIONI PER LA COMPILAZIONE
<b>Partecipazione ancora detenuta alla data di adozione del provvedimento</b>	Sì
<b>Società controllata da una quotata</b>	No

NOME DEL CAMPO	INDICAZIONI PER LA COMPILAZIONE
<b>La partecipata svolge un'attività di produzione di beni e servizi a favore dell'Amministrazione?</b>	No
<b>Attività svolta dalla Partecipata</b>	produzione di un servizio di interesse generale (Art. 4, c. 2, lett. a)
<b>Descrizione dell'attività</b>	La Cooperativa nell'intento di assicurare ai soci, tramite la gestione in forma associata dell'impresa, le migliori condizioni economiche, sociali e professionali nell'ambito delle leggi, dello statuto sociale e dell'eventuale regolamento interno, ha per scopo mutualistico: a) migliorare le conoscenze culturali e scolastiche dei soci; b) fornire loro servizi di istruzione, di formazione e di divulgazione culturale.
<b>Svolgimento di attività analoghe a quelle svolte da altre società (art.20, c.2 lett.c)</b>	no
<b>Necessità di contenimento dei costi di funzionamento (art.20, c.2 lett.f)</b>	no
<b>Necessità di aggregazione di società (art.20, c.2 lett.g)</b>	no
<b>Esito della revisione</b>	mantenimento senza interventi
<b>Note*</b>	

\* Campo con compilazione facoltativa\_

#### Ulteriori informazioni relative ai campi della Sezione

Nel presente riquadro:

- con riferimento all'“Attività svolta dalla partecipata”, si evidenzia quanto segue.

In esecuzione dell'art. 3, commi 27, 28 e 29 della legge 244/2007 il Consiglio comunale di Riva del Garda con la deliberazione n. 44 del 13 dicembre 2010 ha autorizzato il mantenimento della partecipazione posseduta dal Comune di Riva del Garda nella società Gardascuola in quanto: *“La società cooperativa, alla quale il Comune partecipa con una quota sociale di valore simbolico, persegue, senza fini di lucro e in osservanza al principio mutualistico, finalità di interesse generale. Da qui l'apprezzamento dell'opportunità di contribuire all'iniziativa, da parte del Comune di Riva, appunto, tramite la partecipazione.*

La cooperativa è una scuola paritaria che, svolgendo attività didattiche, progetti ed iniziative per gli alunni delle scuole elementari e medie ubicate presso l'Istituto Padre Monti di Arco, dell'Istituto Tecnico per il Turismo e del Liceo delle Scienze applicate sanitarie di Arco, amplia l'offerta formativa, educativa e professionale del territorio. Sicché – pur volendo prescindere dal risibile valore della partecipazione e dell'assenza di ulteriori oneri per l'amministrazione – risulta che le

finalità di interesse generale perseguite rientrino tra quelle generali di spettanza dell'Amministrazione comunale; da qui l'autorizzabilità della partecipazione ai sensi dell'art. 3, comma 27, della legge n. 244/2007.”.

Si evidenzia che permangono inalterate le condizioni ed i presupposti per il mantenimento della partecipazione, già riconosciuta dal Consiglio comunale con la deliberazione n. 44 del 2010 ai sensi dell'art. 3, comma 27 e seg.ti della legge 244 del 2007, anche alla luce dell'art. 24 della L.P. 27/2010 (legge finanziaria 2011) e con le successive deliberazioni consiliari n. 120 del 29 settembre 2017, n. 176 di data 20 dicembre 2018 e n. 219 di data 20 dicembre 2019. Il valore risibile della partecipazione (0, 67%) e l'assenza di ulteriori oneri rispetto alla partecipazione a carico dell'Amministrazione, unitamente alle finalità di interesse generale perseguite, non rende necessario alcun programma di razionalizzazione.

**La partecipazione non rientra in alcuna delle condizioni di cui all'art. 18 comma 3 bis e 3 bis 1 della L.P. 10 febbraio 2005, integrato dall'art. 24 comma 4 della L.P. 27/2010 e ss.mm.**

**Ne consegue che per la presente partecipazione non si rende necessario prevedere alcun programma di razionalizzazione societaria.**

9

TRENTINO TRASPORTI SPA – C.F. 01807370224

Scheda di dettaglio

**DATI ANAGRAFICI DELLA PARTECIPATA**

NOME DEL CAMPO	
Codice Fiscale	01807370224
Denominazione	TRENTINO TRASPORTI SPA
Anno di costituzione della società	2002
Forma giuridica	Società per azioni
Stato di attività della partecipata	La società è attiva
Società con azioni quotate in mercati regolamentati	NO
Società che ha emesso strumenti finanziari quotati in mercati regolamentati (ex TUSP)	NO
La società è un GAL	NO
La società è una “Società benefit”	NO

### Ulteriori informazioni relative ai campi della Sezione

Nel presente riquadro:

A far data dal 1° agosto 2018, in seguito ad atto di fusione perfezionato il 27 luglio 2018, la Società ha incorporato Trentino Trasporti Esercizio SpA.

### SEDE LEGALE DELLA PARTECIPATA

NOME DEL CAMPO	
Stato	Italia
Provincia	TRENTO
Comune	TRENTO
CAP *	38121
Indirizzo *	Via Innsbruck, n. 65
Telefono*	0461.031000
FAX*	0461.031207
Email*	info@trentinotrasporti.it

\*campo con compilazione facoltativa\_

### SETTORE DI ATTIVITÀ DELLA PARTECIPATA

La lista dei codici Ateco è disponibile al link <http://www.istat.it/it/strumenti/definizioni-e-classificazioni/ateco-2007>

NOME DEL CAMPO	
Attività 1	49.31 - Trasporto terrestre di passeggeri in aree urbane e suburbane
Peso indicativo dell'attività %	Attività prevalente
Attività 2 *	49.1 trasporto ferroviario di passeggeri (interurbano)
Peso indicativo dell'attività % *	Attività secondaria
Attività 3 *	68.20.01 locazione immobiliare di beni propri o in leasing (affitto)
Peso indicativo dell'attività % *	Attività secondaria
Attività 4 *	58.11 Edizione di libri
Peso indicativo dell'attività % *	Attività secondaria

\*campo con compilazione facoltativa

## ULTERIORI INFORMAZIONI SULLA PARTECIPATA

NOME DEL CAMPO	
Società in house	<input type="text" value="si"/>
Previsione nello statuto di limiti sul fatturato	<input type="text" value="si"/>
Società contenuta nell'allegato A al D.Lgs. n. 175/2016	<input type="text" value="no"/>
Società a partecipazione pubblica di diritto singolare (art.1, c. 4, lett. A)	<input type="text" value="si"/>
Riferimento normativo società di diritto singolare	Legge provinciale 9 luglio 1993, n.16 Disciplina dei servizi pubblici di trasporto in provincia di Trento.
Società a controllo pubblico che adotta un sistema di contabilità analitica e separata per le attività oggetto di diritti speciali o esclusivi svolte insieme ad altre attività in regime di mercato §	<input type="text" value="si"/>
Specificare se le regole per la contabilità separata sono dettate da: §	<input type="text" value="ART"/>
Società esclusa dall'applicazione dell'art. 4 con DPCM (art. 4, c. 9)	<input type="text" value="no"/>
Società esclusa dall'applicazione dell'art. 4 con provvedimento del Presidente della Regione o delle Prov. Autonome (art. 4, c. 9)	<input type="text" value="no"/>

§ Nuovo campo rispetto alla rilevazione precedente

## DATI DI BILANCIO PER LA VERIFICA TUSP

NOME DEL CAMPO	Anno 2022
Tipologia di attività svolta	
Numero medio di dipendenti	1.311
Numero dei componenti dell'organo di amministrazione	5
Compenso dei componenti dell'organo di amministrazione	144.250
Numero dei componenti dell'organo di controllo	3 Collegio Sindacale (+2 sindaci supplenti) + 1 società revisione

NOME DEL CAMPO	Anno 2022
Tipologia di attività svolta	Attività produttive di beni e servizi
Compenso dei componenti dell'organo di controllo	50.924

NOME DEL CAMPO	2022	2021	2020	2019	2018
Approvazione bilancio	sì	sì	sì	sì	sì
Risultato d'esercizio	9.151	9.023	8.437	6.669	82.402

**ATTENZIONE:** l'applicativo richiede la compilazione esclusivamente di una delle seguenti quattro sotto-sezioni di "DATI DI BILANCIO PER LA VERIFICA TUSP".

#### Attività produttive di beni e servizi o Distretti tecnologici

Compilare la seguente sotto-sezione se la "Tipologia di attività svolta" dalla partecipata è: "*Attività produttive di beni e servizi*" o "*Attività di promozione e sviluppo di progetti di ricerca finanziati (Distretti tecnologici)*".

NOME DEL CAMPO	2022	2021	2020
A1) Ricavi delle vendite e delle prestazioni	13.771.687	10.934.796	9.672.705
A5) Altri Ricavi e Proventi	107.633.604	100.432.376	90.821.036
di cui Contributi in conto esercizio	104.262.407	97.576.152	88.519.981

#### QUOTA DI POSSESSO (quota diretta e/o indiretta)

NOME DEL CAMPO	INDICAZIONI PER LA COMPILAZIONE
Tipologia di Partecipazione	Partecipazione diretta
Quota diretta <sup>(5)</sup>	0,0024%

## QUOTA DI POSSESSO – TIPO DI CONTROLLO

NOME DEL CAMPO	INDICAZIONI PER LA COMPILAZIONE
Tipo di controllo	controllo analogo congiunto

## INFORMAZIONI ED ESITO PER LA RAZIONALIZZAZIONE

NOME DEL CAMPO	INDICAZIONI PER LA COMPILAZIONE
Partecipazione ancora detenuta alla data di adozione del provvedimento	Sì
Società controllata da una quotata	No
La partecipata svolge un'attività di produzione di beni e servizi a favore dell'Amministrazione?	No
Attività svolta dalla Partecipata	produzione di un servizio di interesse generale (Art. 4, c. 2, lett. a)
Descrizione dell'attività	gestione di servizi di trasporto pubblico di linea.
Svolgimento di attività analoghe a quelle svolte da altre società (art.20, c.2 lett.c)	no
Necessità di contenimento dei costi di funzionamento (art.20, c.2 lett.f)	no
Necessità di aggregazione di società (art.20, c.2 lett.g)	no
L'Amministrazione ha fissato, con proprio provvedimento, obiettivi specifici sui costi di funzionamento della partecipata? (art.19, c.5) <sup>(9)</sup>	no le misure di contenimento dei costi di funzionamento sono adottate dall'azionista pubblico di maggioranza, Provincia autonoma di Trento.
Esito della revisione	mantenimento senza interventi

NOME DEL CAMPO	INDICAZIONI PER LA COMPILAZIONE
<p><b>Note*</b></p>	<p>La Società, partecipata dalla Provincia autonoma di Trento, è ente strumentale della medesima. Ai sensi dell'art. 2 l.p. n. 27/2010, spetta alla Giunta provinciale impartire alle società strumentali direttive per il contenimento, la razionalizzazione e la riqualificazione della spesa, nonché monitorare il rispetto dei medesimi atti.</p> <p>La Giunta Provinciale, sulla scorta delle previsioni di cui alla deliberazione n. 1909 del 2 novembre 2015 (adozione delle linee guida per il riassetto delle società provinciali), e n. 542 di data 8 aprile 2016 (con cui è stato adottato il programma per la riorganizzazione e il riassetto delle società provinciali), ha approvato con la deliberazione n. 712 di data 12 maggio 2017 il programma attuativo per il "polo dei trasporti": in sintesi, tale programma prevede l'assunzione da parte di Trentino Trasporti Spa del ruolo di soggetto unico della mobilità pubblica, interlocutore per Provincia e Comuni e realizza l'obiettivo attraverso l'aggregazione di Trentino Trasporti Spa, di Trentino Trasporti esercizio Spa e di Aeroporto Gianni Caproni spa.</p> <p>Trentino trasporti s.p.a. è la società di sistema costituita dalla Provincia autonoma di Trento, ai sensi dell'art. 4 l.p. n. 16/1993 (legge provinciale sui trasporti).</p> <p>In esito alla razionalizzazione delle partecipazioni societarie, detenute dalla Provincia ed afferenti al cd. polo dei trasporti, Trentino Trasporti s.p.a. è oggi la società, soggetta a controllo analogo congiunto da parte della Provincia di Trento e degli Enti locali trentini, affidataria - in regime in house providing - del servizio di trasporto pubblico urbano ed extraurbano.</p> <p>La società Trentino Trasporti SpA è quindi subentrata nei disciplinari di affidamento con Trentino Trasporti Esercizio SpA, sia della Provincia che dei Comuni per i servizi urbani ordinari e stagionali. Fra questi rientra anche il disciplinare sottoscritto dal Comune di Arco (in quanto Ente capofila della gestione associata con i Comuni di Riva del Garda e Nago-Torbole), riguardante il servizio di trasporto pubblico urbano dell'Alto Garda, affidato con le modalità dell'“in house” alla citata società sulla base delle deliberazioni assunte a suo tempo da parte dei rispettivi Comuni.</p> <p>La partecipazione risulta pertanto necessaria al fine di (.... es. assicurare lo svolgimento del servizio di trasporto pubblico locale sul territorio comunale, secondo il modello in house providing, ritenuto preferibile rispetto a forme alternative di gestione, in quanto....)</p> <p>La Provincia autonoma di Trento, quale Socio pubblico di maggioranza della Società, provvede ad impartire alla Società adeguate direttive di contenimento della spesa, ed a monitorarne l'attuazione. Non si ravvisa pertanto la necessità di prescrivere ulteriori azioni di contenimento dei costi di funzionamento.</p>

\* Campo con compilazione facoltativa



#### Ulteriori informazioni relative ai campi della Sezione

Nel presente riquadro:

- La partecipazione non rientra in alcuna delle condizioni di cui all'art. 18 comma 3 bis e 3 bis 1 della L.P. 10 febbraio 2005, integrato dall'art. 24 comma 4 della LP 27/2010 e ss.mm.
- Ne consegue che per la presente partecipazione non si rende necessario prevedere alcun programma di razionalizzazione societaria.

10

FARMACIE COMUNALI SPA – C.F. 01581140223

#### Scheda di dettaglio

#### DATI ANAGRAFICI DELLA PARTECIPATA

NOME DEL CAMPO	
Codice Fiscale	01581140223
Denominazione	FARMACIE COMUNALI SPA
Anno di costituzione della società	1997
Forma giuridica	<input type="text" value="Società per azioni"/>
Stato di attività della partecipata	<input type="text" value="La società è attiva"/>
Società con azioni quotate in mercati regolamentati	NO
Società che ha emesso strumenti finanziari quotati in mercati regolamentati (ex TUSP)	NO
La società è un GAL	NO
La società è una "Società benefit" <sup>(3)</sup> <small>§</small>	<input type="text" value="Scegliere un elemento."/>

#### SEDE LEGALE DELLA PARTECIPATA

NOME DEL CAMPO	
Stato	<input type="text" value="Italia"/>

NOME DEL CAMPO	
Provincia	TRENTO
Comune	TRENTO
CAP *	38122
Indirizzo *	Via Asilo Pedrotti, n. 18

\*campo con compilazione facoltativa\_

### SETTORE DI ATTIVITÀ DELLA PARTECIPATA

La lista dei codici Ateco è disponibile al link <http://www.istat.it/it/strumenti/definizioni-e-classificazioni/ateco-2007>

NOME DEL CAMPO	
Attività 1	47.73.1 - Farmacie
Peso indicativo dell'attività %	50%
Attività 2 *	46.46.3 - Commercio all'ingrosso di articoli medicali ed ortopedici
Peso indicativo dell'attività % *	25%
Attività 3 *	46.46.1 - Commercio all'ingrosso di medicinali
Peso indicativo dell'attività % *	15%
Attività 4 *	47.99.2 - Commercio effettuato per mezzo di distributori automatici
Peso indicativo dell'attività % *	10%

\*campo con compilazione facoltativa\_

### ULTERIORI INFORMAZIONI SULLA PARTECIPATA

NOME DEL CAMPO	
Società in house	<input type="text" value="si"/>
Previsione nello statuto di limiti sul fatturato	<input type="text" value="si"/>

NOME DEL CAMPO	
Società contenuta nell'allegato A al D.Lgs. n. 175/2016	NO
Società a partecipazione pubblica di diritto singolare (art.1, c. 4, lett. A)	<input type="text" value="no"/>
Riferimento normativo società di diritto singolare #	
Società a controllo pubblico che adotta un sistema di contabilità analitica e separata per le attività oggetto di diritti speciali o esclusivi svolte insieme ad altre attività in regime di mercato <sup>§</sup> Specificare se le regole per la contabilità separata sono dettate da:	<input type="text" value="no"/> <input type="text" value="Scegliere un elemento."/>
Società esclusa dall'applicazione dell'art. 4 con DPCM (art. 4, c. 9)	<input type="text" value="no"/>
Società esclusa dall'applicazione dell'art. 4 con provvedimento del Presidente della Regione o delle Prov. Autonome (art. 4, c. 9)	<input type="text" value="no"/>

<sup>§</sup> Occorre selezionare "SI" se la società è a **controllo pubblico** (esercitato da una o più pubbliche amministrazioni congiuntamente), svolge attività economiche protette da **diritti speciali o esclusivi**, insieme con altre attività svolte in regime di economia di mercato ed ha adottato un sistema di **contabilità analitica e separata** secondo le indicazioni dettate dal MEF con la direttiva del 9 settembre 2019 (ai sensi del dell'art.6, c.1, TUSP) ovvero secondo le indicazioni dettate dall'Autorità di settore. Si ricorda che per diritti esclusivi o speciali si intendono i diritti concessi da un'autorità competente mediante una disposizione legislativa o regolamentare o disposizione amministrativa pubblicata, avente l'effetto di riservare, rispettivamente, a uno o più operatori economici l'esercizio di un'attività e di incidere sostanzialmente sulla capacità di altri operatori economici di esercitare tale attività.

# Per la nozione giuridica di "società a partecipazione pubblica di diritto singolare" di cui all'art. 1, comma 4, del TUSP, si veda l'orientamento della Struttura di monitoraggio disponibile sul sito del DT al seguente link: [http://www.dt.tesoro.it/export/sites/sitodt/modules/documenti\\_it/patrimonio\\_pubblico/patrimonio\\_pa/Orientamento\\_del\\_18\\_novembre\\_2019\\_xSocietx\\_a\\_partecipazione\\_pubblica\\_di\\_diritto\\_singolarex\\_.pdf](http://www.dt.tesoro.it/export/sites/sitodt/modules/documenti_it/patrimonio_pubblico/patrimonio_pa/Orientamento_del_18_novembre_2019_xSocietx_a_partecipazione_pubblica_di_diritto_singolarex_.pdf)

Ulteriori informazioni relative ai campi della Sezione

## DATI DI BILANCIO PER LA VERIFICA TUSP

NOME DEL CAMPO	Anno 2022
Tipologia di attività svolta	Attività produttive di beni e servizi
Numero medio di dipendenti	84
Numero dei componenti dell'organo di amministrazione	5
Compenso dei componenti dell'organo di amministrazione	25.150
Numero dei componenti dell'organo di controllo	3
Compenso dei componenti dell'organo di controllo	17.760

NOME DEL CAMPO	2022	2021	2020	2019	2018
Approvazione bilancio	sì	sì	sì	sì	sì
Risultato d'esercizio	1.580.736	1.275.882	1.191.935	849.363	1.118.916

**ATTENZIONE:** l'applicativo richiede la compilazione esclusivamente di una delle seguenti quattro sotto-sezioni di "DATI DI BILANCIO PER LA VERIFICA TUSP".

### Ulteriori informazioni relative ai campi della Sezione

Nel presente riquadro:

- con riferimento al "Numero dei dipendenti", nella nota integrativa al bilancio d'esercizio si prevede n. 1 dirigente, n. 23 quadri e n. 60 impiegati.
- con riferimento alla "Approvazione bilancio" e "Risultato d'esercizio", si evidenzia che dal punto di vista economico finanziario, si tratta di una società sana con ottimi indicatori di bilancio, che annualmente realizza utili significativi.

### Attività produttive di beni e servizi o Distretti tecnologici

Compilare la seguente sotto-sezione se la "Tipologia di attività svolta" dalla partecipata è: "Attività produttive di beni e servizi" o "Attività di promozione e sviluppo di progetti di ricerca finanziati (Distretti tecnologici)".

NOME DEL CAMPO	2022	2021	2020
----------------	------	------	------

<b>A1) Ricavi delle vendite e delle prestazioni</b>	24.096.196	22.719.124	23.579.871
<b>A5) Altri Ricavi e Proventi</b>	1.537.064	1.539.534	569.810
<b>di cui Contributi in conto esercizio</b>	48.977	2.997	43.405

#### QUOTA DI POSSESSO (quota diretta e/o indiretta)

NOME DEL CAMPO	INDICAZIONI PER LA COMPILAZIONE
<b>Tipologia di Partecipazione</b>	Partecipazione diretta
<b>Quota diretta <sup>(5)</sup></b>	0,01%

#### QUOTA DI POSSESSO – TIPO DI CONTROLLO

NOME DEL CAMPO	INDICAZIONI PER LA COMPILAZIONE
<b>Tipo di controllo</b>	controllo congiunto per effetto di patti parasociali

#### Ulteriori informazioni relative ai campi della sezione

Nel presente riquadro:

- con riferimento al “**Tipo di controllo**”, si evidenzia che il controllo congiunto è esercitato congiuntamente con altre amministrazioni attraverso apposita convenzione per la governance sottoscritta dagli enti pubblici soci.

La Conferenza degli enti prevista dalla convenzione per la governance è sede di informazione, consultazione e discussione tra i Soci pubblici e tra la Società ed i Soci pubblici, e di controllo dei Soci pubblici sulla Società circa l’andamento generale della sua amministrazione. Essa, tra l’altro, detta direttive ed atti di indirizzo strategico ed approva il piano programma pluriennale degli investimenti, nonché le note previsionali, contenenti, tra l’altro, le linee strategiche per l’attività della società, con particolare riferimento all’organizzazione dei servizi erogati.

## INFORMAZIONI ED ESITO PER LA RAZIONALIZZAZIONE

NOME DEL CAMPO	INDICAZIONI PER LA COMPILAZIONE
Partecipazione ancora detenuta alla data di adozione del provvedimento	<input type="text" value="Sì"/>
Società controllata da una quotata	<input type="text" value="No"/>
La partecipata svolge un'attività di produzione di beni e servizi a favore dell'Amministrazione?	<input type="text" value="Sì"/>
Attività svolta dalla Partecipata	<input type="text" value="produzione di un servizio di interesse generale (Art. 4, c. 2, lett. a)"/>
Descrizione dell'attività	<p>La società, costituita ai sensi dell'art. 9, comma 1, della Legge 2 aprile 1968, n. 475, poi sostituito dall'art. 10, della Legge 8 novembre 1991, n. 362 opera, quale impresa in house che svolge, in regime di concorrenza, attività economica protetta da diritti speciali o esclusivi, investita della mission coerente con il vigente ordinamento, è in ogni caso vincolata a realizzare più dell'ottanta per cento del proprio fatturato, con gli Enti soci ed ha per oggetto:</p> <p>a) la gestione delle farmacie comunali di cui il comune è titolare dell'esercizio farmaceutico, comprendente la vendita di specialità medicinali, prodotti galenici, prodotti parafarmaceutici, omeopatici, prodotti affini ai farmaceutici, presidi medico-chirurgici, dispositivi medici, articoli sanitari, alimenti per la prima infanzia, prodotti dietetici speciali, complementi alimentari, prodotti apistici, integratori della dieta, prodotti di erboristeria, apparecchi medicali ed elettromedicali, cosmetici ed altri prodotti di cui è consentita la vendita in farmacia secondo le vigenti disposizioni di legge, la produzione di preparati galenici e officinali, di prodotti omeopatici ed erboristici, di preparati cosmetici e dietetici, di integratori alimentari e di prodotti affini e analoghi, nonché la prestazione di servizi utili al pubblico comprendenti, tra l'altro, la misurazione della pressione, il noleggio di apparecchi medicali e l'effettuazione di test di auto-diagnosi, secondo le norme che regolano il servizio farmaceutico;</p> <p>b) la distribuzione all'ingrosso di prodotti e di articoli vari normalmente collegati con il servizio farmaceutico, nonché la prestazione di servizi complementari e di supporto all'attività commerciale;</p> <p>c) l'attività di educazione socio-sanitaria rivolta al pubblico, anche attraverso incarichi o convenzioni con Aziende Sanitarie, Comuni, Istituti scolastici, altri enti pubblici e organismi di diritto privato;</p> <p>d) ogni altra attività collaterale e/o funzionale con il servizio farmaceutico.</p>

NOME DEL CAMPO	INDICAZIONI PER LA COMPILAZIONE
<b>Svolgimento di attività analoghe a quelle svolte da altre società (art.20, c.2 lett.c)</b>	no
<b>Necessità di contenimento dei costi di funzionamento (art.20, c.2 lett.f)</b>	no
<b>Necessità di aggregazione di società (art.20, c.2 lett.g)</b>	no
<b>L'Amministrazione ha fissato, con proprio provvedimento, obiettivi specifici sui costi di funzionamento della partecipata? (art.19, c.5) <sup>(</sup></b>	no
<b>Esito della ricognizione</b>	mantenimento senza interventi
<b>Note*</b>	

\* Campo con compilazione facoltativa

#### Ulteriori informazioni relative ai campi della Sezione

Nel presente riquadro:

- con riferimento all'“**Attività svolta dalla partecipata**”, si evidenzia che permangono inalterate le condizioni ed i presupposti per il mantenimento della partecipazione, già riconosciuta dal Consiglio comunale con la deliberazione n. 44 del 2010 ai sensi dell'art. 3, comma 27 e seg.ti della legge 244 del 2007, anche alla luce dell'art. 24 della L.P. 27/2010 (legge finanziaria 2011) e con le successive deliberazioni consiliari n. 120 del 29 settembre 2017, n. 176 di data 20 dicembre 2018, n. 219 di data 20 dicembre 2019, n. 26 dd. 28.12.2020 e n. 70 dd. 28.12.2021

La partecipazione non rientra in alcuna delle condizioni di cui all'art. 18 comma 3 bis e 3 bis 1 della L.P. 10 febbraio 2005, integrato dall'art. 24 comma 4 della LP 27/2010 e ss.mm.

Ne consegue che per la presente partecipazione non si rende necessario prevedere alcun programma di razionalizzazione societaria.

*Scheda di dettaglio***DATI ANAGRAFICI DELLA PARTECIPATA**

NOME DEL CAMPO	
Codice Fiscale	00990320228
Denominazione	TRENTINO DIGITALE SPA
Anno di costituzione della società	2018
Forma giuridica	Società per azioni
Stato di attività della partecipata	La società è attiva
Società con azioni quotate in mercati regolamentati	NO
Società che ha emesso strumenti finanziari quotati in mercati regolamentati (ex TUSP)	NO
La società è un GAL	NO
La società è una "Società benefit"	NO

Trentino Digitale S.p.A. nasce il 1° dicembre 2018 dalla fusione tra Informatica Trentina S.p.A. e Trentino Network S.r.l., a partire dalla consapevolezza che i settori dell'informatica e delle telecomunicazioni richiedono sempre più un approccio unitario

**SEDE LEGALE DELLA PARTECIPATA**

NOME DEL CAMPO	
Stato	Italia
Provincia	TRENTO
Comune	TRENTO
CAP *	38121
Indirizzo *	Via G. Gilli, n. 2

\*campo con compilazione facoltativa

**SETTORE DI ATTIVITÀ DELLA PARTECIPATA**

La lista dei codici Ateco è disponibile al link <http://www.istat.it/it/strumenti/definizioni-e-classificazioni/ateco-2007>



NOME DEL CAMPO	
Attività 1	62.2
Attività 2 *	
Attività 3 *	

\*campo con compilazione facoltativa\_

#### ULTERIORI INFORMAZIONI SULLA PARTECIPATA

NOME DEL CAMPO	
Società in house	<input type="text" value="si"/>
Previsione nello statuto di limiti sul fatturato	<input type="text" value="si"/>
Società contenuta nell'allegato A al D.Lgs. n. 175/2016	NO
Società a partecipazione pubblica di diritto singolare (art.1, c. 4, lett. A)	<input type="text" value="no"/>
Riferimento normativo società di diritto singolare <sup>(3)</sup>	
La società adotta un sistema di contabilità analitica e separata per le attività oggetto di diritti speciali o esclusivi svolte insieme ad altre attività in regime di mercato	<input type="text" value="si"/>
Specificare se la disciplina applicata è stata dettata da: <sup>5</sup>	<input type="text" value="MEF (direttiva 9 settembre 2019)"/>
Società esclusa dall'applicazione dell'art. 4 con DPCM (art. 4, c. 9)	<input type="text" value="no"/>
Società esclusa dall'applicazione dell'art. 4 con provvedimento del Presidente della Regione o delle Prov. Autonome (art. 4, c. 9)	no
Riferimento normativo atto esclusione <sup>(4)</sup>	

\* La compilazione della Sezione "Ulteriori Informazioni sulla partecipata" non è richiesta per "società quotate ex TUSP", se la società è un GAL oppure se lo stato di attività della società è "in liquidazione" o "soggetta a procedure concorsuali".

<sup>(8)</sup> Compilare il campo solo se nel campo precedente è stato scelto "sì"

<sup>(9)</sup> Compilare il campo solo se in uno dei campi precedenti è stato scelto "sì"

Ulteriori informazioni relative ai campi della Sezione

## DATI DI BILANCIO PER LA VERIFICA TUSP

NOME DEL CAMPO	Anno 2022
Tipologia di attività svolta	Attività produttive di beni e servizi
Numero medio di dipendenti	294
Numero dei componenti dell'organo di amministrazione	5
Compenso dei componenti dell'organo di amministrazione	121.000
Numero dei componenti dell'organo di controllo	3
Compenso dei componenti dell'organo di controllo	41.707

NOME DEL CAMPO	2022	2021	2020	2019	2018
Approvazione bilancio	sì	sì	sì	sì	sì
Risultato d'esercizio	587.235	1.085.552	988.853	1.191.222	1.595.918

**ATTENZIONE:** l'applicativo richiede la compilazione esclusivamente di una delle seguenti quattro sotto-sezioni di "DATI DI BILANCIO PER LA VERIFICA TUSP".

### Ulteriori informazioni relative ai campi della Sezione

Nel presente riquadro:

- con riferimento al "Numero dei dipendenti", nella nota integrativa al bilancio d'esercizio si prevede n. 7 dirigenti e n. 287 impiegati.

### Attività produttive di beni e servizi o Distretti tecnologici

Compilare la seguente sotto-sezione se la "Tipologia di attività svolta" dalla partecipata è: "Attività produttive di beni e servizi" o "Attività di promozione e sviluppo di progetti di ricerca finanziati (Distretti tecnologici)".

NOME DEL CAMPO	2022	2021	2020
A1) Ricavi delle vendite e delle prestazioni	56.399.798	56.484.598	52.802.466

<b>A5) Altri Ricavi e Proventi</b>	5.602.905	5.566.163	5.611.541
<b>di cui Contributi in conto esercizio</b>	5.276.852	4.970.353	5.132.844

#### QUOTA DI POSSESSO (quota diretta e/o indiretta)

NOME DEL CAMPO	INDICAZIONI PER LA COMPILAZIONE
<b>Tipologia di Partecipazione</b>	Partecipazione diretta
<b>Quota diretta <sup>(5)</sup></b>	0,0729

#### QUOTA DI POSSESSO – TIPO DI CONTROLLO

NOME DEL CAMPO	INDICAZIONI PER LA COMPILAZIONE
<b>Tipo di controllo</b>	controllo congiunto per effetto di patti parasociali

#### Ulteriori informazioni relative ai campi della sezione

Nel presente riquadro:

- con riferimento al **“Tipo di controllo”**, si evidenzia che il controllo congiunto è esercitato congiuntamente con altre amministrazioni attraverso apposita convenzione per la governance sottoscritta dagli enti pubblici soci. Il principale riferimento che configura l’esercizio del potere di controllo analogo sulla società di sistema Trentino Digitale S.p.A. da parte degli enti Soci è attualmente costituito dalla delibera della G.P. n. 207 del 14.2.2020 ad oggetto *“Approvazione dello schema di convenzione per la Governance della Società Trentino Digitale S.p.A., ai sensi degli articoli 33, comma 7 ter, e 13, comma 2 lettera b) della legge provinciale 13 giugno 2026, n. 3”*, divenuta efficace nell’agosto 2020 con la sottoscrizione di almeno il 20% dei Soci. Con lo schema di Convenzione approvato viene disciplinato l’esercizio congiunto e coordinato dei poteri di indirizzo e di controllo sulla Società, demandandolo all’organismo denominato *“Comitato di Indirizzo”* ai sensi di quanto previsto dall’art. 12 della Direttiva 2014/24/UE del Parlamento Europeo e del Consiglio, del 26 febbraio 2014, dagli articoli 5 e 192 del Codice dei Contratti Pubblici, emanato con d.lgs. n. 50/2016, e dall’articolo 16 del d.lgs. 19 agosto 2016, n. 175. Per assicurare la condivisione delle strategie e il governo della società di sistema Trentino Digitale spa, gli Enti Soci hanno convenuto di esercitare congiuntamente le funzioni di controllo analogo, inerenti poteri speciali di indirizzo, vigilanza e controllo sulla società di sistema, al fine di assicurare il perseguimento della missione della società, la vocazione non commerciale della

medesima e la conformità del servizio prestato all'interesse degli enti pubblici partecipanti.

È prevista, accanto al Comitato di Indirizzo, l'Assemblea di coordinamento, che interviene sull'approvazione preventiva dei piani strategici e sull'assegnazione degli obiettivi strategici: in tal caso il Comitato di Indirizzo cura l'esame preventivo di tali piani e/o obiettivi, sottoponendoli, poi, all'Assemblea di coordinamento. Esiste una ulteriore funzione di controllo che discende dal perseguimento degli impegni assunti con l'art. 79 dello Statuto speciale di Autonomia e che appartiene alla Giunta provinciale, trattandosi del coordinamento della finanza pubblica collegata al sistema provinciale. Si tratta del potere di emanare direttive finalizzate ad assicurare un'organizzazione interna per la gestione coordinata delle partecipazioni societarie, allo scopo di valutare e verificare la coerenza con le strategie provinciali sia in materia di programmazione economico-finanziaria delle società e di contenimento della spesa pubblica sia in materia di personale societario con annessi profili organizzativi e di razionalizzazione della relativa spesa.

#### INFORMAZIONI ED ESITO PER LA RAZIONALIZZAZIONE

NOME DEL CAMPO	INDICAZIONI PER LA COMPILAZIONE
Partecipazione ancora detenuta alla data di adozione del provvedimento	<input type="text" value="Sì"/>
Società controllata da una quotata	<input type="text" value="No"/>
<b>La partecipata svolge un'attività di produzione di beni e servizi a favore dell'Amministrazione?</b>	<input type="text" value="Sì"/>
Attività svolta dalla Partecipata	autoproduzione di beni o servizi strumentali all'ente o agli enti pubblici partecipanti o allo

NOME DEL CAMPO	INDICAZIONI PER LA COMPILAZIONE
<b>Descrizione dell'attività</b>	<p>Trentino Digitale S.p.A., Società ICT in house, è il braccio operativo della Provincia autonoma di Trento e degli Enti locali del territorio per la trasformazione digitale del sistema Trentino. La Società gestisce le reti di telecomunicazione provinciali in fibra ottica e radio, comprese le reti per l'emergenza, i data center e l'evoluzione verso il cloud, oltre a realizzare e gestire software e applicazioni, anche innovativi, per la digitalizzazione del territorio trentino. Le attività di Trentino Digitale includono anche la sicurezza informatica e il supporto alle strategie della Provincia autonoma di Trento per la diffusione della banda ultra larga nel Trentino.</p> <p>La Società, a capitale interamente pubblico, costituisce lo strumento del sistema della Pubblica Amministrazione del Trentino per la progettazione, lo sviluppo, la manutenzione e l'esercizio del Sistema Informativo Elettronico Trentino (S.I.N.E.T.), evoluzione del Sistema Informativo Elettronico Pubblico (S.I.E.P.), e dell'infrastruttura, a beneficio delle Amministrazioni stesse e degli altri enti e soggetti del sistema, in osservanza della disciplina vigente.</p>
<b>Svolgimento di attività analoghe a quelle svolte da altre società (art.20, c.2 lett.c)</b>	no
<b>Necessità di contenimento dei costi di funzionamento (art.20, c.2 lett.f)</b>	no
<b>Necessità di aggregazione di società (art.20, c.2 lett.g)</b>	no
<b>L'Amministrazione ha fissato, con proprio provvedimento, obiettivi specifici sui costi di funzionamento della partecipata? (art.19, c.5) <sup>(</sup></b>	no
<b>Esito della ricognizione</b>	mantenimento senza interventi
<b>Note*</b>	La Società, partecipata dalla Provincia autonoma di Trento, è ente strumentale della medesima. Ai sensi dell'art. 2 l.p. n. 27/2010, spetta alla Giunta provinciale impartire alle società strumentali direttive per il contenimento, la razionalizzazione e la riqualificazione della spesa, nonché monitorare il rispetto dei medesimi atti.

\* Campo con compilazione facoltativa

<b>Ulteriori informazioni relative ai campi della Sezione</b>
---

Nel presente riquadro:

- con deliberazione del Consiglio Comunale n. 53 dd 06.08.2021 il Comune di Riva del Garda ha aderito alla compagine societaria di Trentino Digitale S.p.A., approvando lo schema di convenzione atto a disciplinare i rapporti per la *governance* della società, anche in relazione all'esercizio del "controllo analogo, acquisendo dalla Provincia Autonoma di Trento n. 4687 azioni di Trentino Digitale S.p.A. a titolo gratuito, ai sensi dell'art. 33 co. 7 bis dell L.P. n. 3/2006 e secondo la quantificazione di cui all'allegato della deliberazione della Giunta Provinciale n. 689/2021, per un valore nominale di 1 euro per azione e quindi per un valore di complessivi € 4.687,00, dando atto che tale acquisizione si perfezionerà mediante emissione del certificato attestante le quote.
- Successivamente all'acquisizione del titolo nominativo n. 462, riferito a n. 4.687 azioni di categoria ordinaria di Euro 1,00 ciascuna e complessivi Euro 4.687,00, emesso in data 4.2.2022 da Trentino Digitale S.p.A. (sub prot. n. 10156 dd.10.03.2022), in data 15.3.2022 è stata sottoscritta per adesione la convenzione per *governance* della società di sistema Trentino Digitale S.p.A. ai sensi degli articoli 33 co. 7 bis, e 13, co. 2 lettera b) della L.P. 16.6.2026, n. 3.

La partecipazione non rientra in alcuna delle condizioni di cui all'art. 18 comma 3 bis e 3 bis 1 della L.P. 10 febbraio 2005, integrato dall'art. 24 comma 4 della LP 27/2010 e ss.mm.

Ne consegue che per la presente partecipazione non si rende necessario prevedere alcun programma di razionalizzazione societaria.

**Partecipazioni indirette detenute attraverso ALTO GARDA SERVIZI SPA:**

N.	NOME PARTECIPATA	CODICE FISCALE PARTECIPATA	QUOTA DI PARTECIPAZIONE DETENUTA DALLA TRAMITE	ESITO DELLA RILEVAZIONE	NOTE
12	LEDRO ENERGIA SRL	02331030227	100%	/	Si fa presente che le società sono incluse nella presente analisi solo a fini statistici in quanto sono società partecipate indirettamente tramite AGS SpA, società controllata dall'ente, che ha emesso strumenti finanziari in mercati regolamentati e
13	ALTO GARDA POWER SRL	01993140225	20%		
14	DOLOMITI ENERGIA SPA	01812630224	4,50%		
15	GRUBER SRL				
16	TECNOLOGIA TRENTINA SRL				
17	STEA PROGETTO SRL	01994700225	51%		
18	SET DISTRIBUZIONE SPA	01932800228	2,00%		
19	B.E.L. COREDO SPA	01920730221	66,08%		
20	PRIMIERO ENERGIA SPA	01699790224	0,82%		
21	DISTRETTO TECNOLOGICO TRENTINO Società	01990440222	0,50%		

N.	NOME PARTECIPATA	CODICE FISCALE PARTECIPATA	QUOTA DI PARTECIPAZIONE DETENUTA DALLA TRAMITE	ESITO DELLA RILEVAZIONE	NOTE
	consortile a r.l.				<p>pertanto le disposizioni del TUSP si applicano solo se espressamente previsto dalla legge ai sensi dell'art. 1, comma 5, del TUSP.</p>

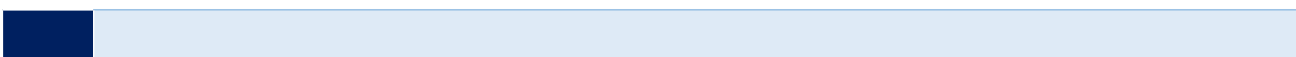

*Scheda di dettaglio*

DATI ANAGRAFICI DELLA PARTECIPATA	
NOME DEL CAMPO	

NOME DEL CAMPO	
Denominazione	LEDRO ENERGIA SRL
Data di costituzione della partecipata	2014
Forma giuridica	Società per azioni
Stato della società	Le società è attiva
Società con azioni quotate in mercati regolamentati	NO
Società che ha emesso strumenti finanziari quotati in mercati regolamentati (ex TUSP)	No
La società è un GAL	No

#### Ulteriori informazioni relative ai campi della Sezione

Si fa presente inoltre che la società è inclusa nella presente analisi ai fini statistici in quanto la società che detiene la partecipazione diretta (AGS SpA) ha emesso strumenti finanziari quotati in mercati regolamentati. In particolare, il prestito obbligazionario non convertibile di euro 5 milioni denominato "AGS 2014-2023" è suddiviso in 50 quote da 100 mila euro ognuno ed è quotato sul mercato regolamentato della borsa di Vienna.

#### SEDE LEGALE DELLA PARTECIPATA

NOME DEL CAMPO	
Stato	Italia
Provincia	TRENTO
Comune	LEDRO
Indirizzo	

#### SETTORE DI ATTIVITÀ DELLA PARTECIPATA

La lista dei codici Ateco è disponibile al link <http://www.istat.it/it/strumenti/definizioni-e-classificazioni/ateco-2007>

NOME DEL CAMPO	
Attività	16.29.19 – Fabbricazione di altri prodotti vari in legno (esclusi i mobili)



## ULTERIORI INFORMAZIONI SULLA PARTECIPATA

NOME DEL CAMPO	
Società in house	<input type="text" value="no"/>
Previsione nello statuto di limiti sul fatturato <sup>(1)</sup>	<input type="text"/>
Società contenuta nell'allegato A al D.Lgs. n. 175/2016	NO
Società a partecipazione pubblica di diritto singolare (art.1, c. 4, lett. A) <sup>#</sup>	<input type="text" value="no"/>
Riferimento normativo società di diritto singolare <sup>(1)</sup>	
Società a controllo pubblico che adotta un sistema di contabilità analitica e separata per le attività oggetto di diritti speciali o esclusivi svolte insieme ad altre attività in regime di mercato <sup>§</sup> Specificare se le regole per la contabilità separata sono dettate da:	<input type="text" value="no"/> <input type="text" value="Scegliere un elemento."/>
Società esclusa dall'applicazione dell'art. 4 con DPCM (art. 4, c. 9)	<input type="text" value="no"/>
Società esclusa dall'applicazione dell'art. 4 con provvedimento del Presidente della Regione o delle Prov. Autonome (art. 4, c. 9)	<input type="text" value="no"/>
Riferimento normativo atto esclusione <sup>(2)</sup>	

\* La compilazione della Sezione "Ulteriori Informazioni sulla partecipata" non è richiesta per "società quotate ex TUSP", se la società è un GAL oppure se lo stato di attività della società è "in liquidazione" o "soggetta a procedure concorsuali".

(1) Compilare il campo solo se nel campo precedente è stato scelto "sì"

(2) Compilare il campo solo se in uno dei campi precedenti è stato scelto "sì"

<sup>#</sup> Per la nozione giuridica di "società a partecipazione pubblica di diritto singolare" di cui all'art. 1, comma 4, del TUSP, si veda l'orientamento della Struttura di monitoraggio disponibile sul sito del DT al seguente link:

[http://www.dt.tesoro.it/export/sites/sitodt/modules/documenti\\_it/patrimonio\\_pubblico/patrimonio\\_pa/Orientamento\\_del\\_18\\_novembre\\_2019\\_xSocietx\\_a\\_partecipazione\\_pubblica\\_di\\_diritto\\_singolarex\\_.pdf](http://www.dt.tesoro.it/export/sites/sitodt/modules/documenti_it/patrimonio_pubblico/patrimonio_pa/Orientamento_del_18_novembre_2019_xSocietx_a_partecipazione_pubblica_di_diritto_singolarex_.pdf)

<sup>§</sup> Nuovo campo rispetto alla rilevazione precedente.

<sup>§</sup> Occorre selezionare "SI" se la società è a **controllo pubblico** (esercitato da una o più pubbliche amministrazioni congiuntamente), svolge attività economiche protette da **diritti speciali o esclusivi**, insieme con altre attività svolte in regime di economia di mercato ed ha adottato un sistema di **contabilità analitica e separata** secondo le indicazioni dettate dal MEF con la direttiva del 9 settembre 2019 (ai sensi del dell'art.6, c.1, TUSP) ovvero secondo le indicazioni dettate dall'Autorità di settore. Si ricorda che per diritti esclusivi o speciali si intendono i diritti concessi da un'autorità competente mediante una disposizione legislativa o regolamentare o disposizione amministrativa pubblicata, avente l'effetto di riservare, rispettivamente, a uno o più operatori economici l'esercizio di un'attività e di incidere sostanzialmente sulla capacità di altri operatori economici di esercitare tale attività.

## DATI DI BILANCIO PER LA VERIFICA TUSP

NOME DEL CAMPO	Anno 2022
Tipologia di attività svolta	
Numero medio di dipendenti	3
Numero dei componenti dell'organo di amministrazione	1

NOME DEL CAMPO	Anno 2022
Tipologia di attività svolta	Attività produttive di beni e servizi
Compenso dei componenti dell'organo di amministrazione	17.400
Numero dei componenti dell'organo di controllo	1
Compenso dei componenti dell'organo di controllo	8.002

NOME DEL CAMPO	2022	2021	2020	2019	2018
Approvazione bilancio	sì	sì	Sì	sì	sì
Risultato d'esercizio	402.294	-126.831	-127.132	-205.114	64.709

**ATTENZIONE:** l'applicativo richiede la compilazione esclusivamente di una delle seguenti quattro sotto-sezioni di "DATI DI BILANCIO PER LA VERIFICA TUSP".

#### Ulteriori informazioni relative ai campi della Sezione

Nel presente riquadro:

- con riferimento al "Numero dei dipendenti", nella nota integrativa al bilancio d'esercizio sono indicati n. 3 operai.

#### Attività produttive di beni e servizi o Distretti tecnologici

Compilare la seguente sotto-sezione se la "Tipologia di attività svolta" dalla partecipata è: "Attività produttive di beni e servizi" o "Attività di promozione e sviluppo di progetti di ricerca finanziati (Distretti tecnologici)".

NOME DEL CAMPO	2022	2021	2020
A1) Ricavi delle vendite e delle prestazioni	3.853.637	2.346.985	1.594.279
A5) Altri Ricavi e Proventi	109.568	112.276	345.278
di cui Contributi in conto esercizio	0	0	0

### QUOTA DI POSSESSO (quota diretta e/o indiretta)

NOME DEL CAMPO	INDICAZIONI PER LA COMPILAZIONE
Tipologia di Partecipazione	Partecipazione indiretta
Quota diretta	0
Codice Fiscale Tramite	01581060223
Denominazione Tramite (organismo) <sup>(</sup>	ALTO GARDA SERVIZI SPA
Quota detenuta dalla Tramite nella società	100%

### QUOTA DI POSSESSO – TIPO DI CONTROLLO

NOME DEL CAMPO	INDICAZIONI PER LA COMPILAZIONE
Tipo di controllo	controllo solitario - maggioranza dei voti esercitabili nell'assemblea ordinar

#### Ulteriori informazioni relative ai campi della sezione

- con riferimento al “Tipo di controllo”, il controllo è indiretto “tramite” la società controllata Alto Garda Servizi SpA.

### INFORMAZIONI ED ESITO PER LA RAZIONALIZZAZIONE

NOME DEL CAMPO	INDICAZIONI PER LA COMPILAZIONE
Partecipazione ancora detenuta alla data di adozione del provvedimento	Sì
Società controllata da una quotata	Sì
CF della società quotata controllante (8)	01581060223

NOME DEL CAMPO	INDICAZIONI PER LA COMPILAZIONE
<b>Denominazione della società quotata controllante <sup>(8)</sup></b>	ALTO GARDA SERVIZI SPA
<b>La partecipata svolge un'attività di produzione di beni e servizi a favore dell'Amministrazione?</b>	<input type="text" value="No"/>
<b>Attività svolta dalla Partecipata</b>	<input type="text" value="produzione di energia da fonti rinnovabili (art. 4, c. 7)"/>
<b>Descrizione dell'attività</b>	<p>La società ha per oggetto:</p> <ul style="list-style-type: none"> <li>-produzione, trasporto, distribuzione e vendita di calore per uso industriale e domestico (come ad esempio cogenerazione e teleriscaldamento);</li> <li>-produzione di energia elettrica, suo utilizzo, acquisto e/o vendita e/o trasporto nelle forme consentite dalla legge nonché dei servizi collegati al loro utilizzo, anche post contatore;</li> <li>- produzione e vendita all'ingrosso e al dettaglio di pellets per riscaldamento;</li> <li>-commercio di legnami e suoi derivati in genere;</li> <li>-consulenza, assistenza, commercializzazione e vendita di impianti di teleriscaldamento, di condizionamento-raffrescamento, di sicurezza, di monitoraggio e di altri impianti attinenti il funzionamento delle abitazioni, uffici ed edifici, di qualsiasi natura;</li> <li>-assunzione e gestione di agenzie e rappresentanze per la vendita dei prodotti e servizi in genere;</li> <li>-costruzione e manutenzione di centrali di produzione, di conduttori principali e secondari per l'energia termica e per ogni altro tipo di energia, di cabine di trasformazione, di altri impianti e macchinari necessari.</li> </ul>
<b>Quota % di partecipazione detenuta dal soggetto privato <sup>(9)</sup></b>	
<b>Svolgimento di attività analoghe a quelle svolte da altre società (art.20, c.2 lett.c)</b>	<input type="text" value="no"/>
<b>Necessità di contenimento dei costi di funzionamento (art.20, c.2 lett.f)</b>	<input type="text" value="no"/>
<b>Necessita di aggregazione di società (art.20, c.2 lett.g)</b>	<input type="text" value="no"/>

NOME DEL CAMPO	INDICAZIONI PER LA COMPILAZIONE
L'Amministrazione ha fissato, con proprio provvedimento, obiettivi specifici sui costi di funzionamento della partecipata? (art.19, c, 5) <sup>(10)</sup>	no
Esito della revisione periodica <sup>(11)</sup>	mantenimento senza interventi
Modalità (razionalizzazione) <sup>(12)</sup>	Scegliere un elemento.
Termine previsto per la razionalizzazione <sup>(12)</sup>	
Dichiarazione di Cessione a titolo oneroso in Revisione straordinaria <sup>(13)</sup>	Scegliere un elemento.
Applicazione dell'art.24, comma 5-ter <sup>(14)</sup> §	Scegliere un elemento.
Note*	Si fa presente che la società è inclusa nella presente analisi ai fini statistici in quanto la società controllata dal Comune (AGS SPA) che detiene la partecipazione diretta ha emesso <b>strumenti finanziari quotati in mercati regolamentati</b> .

(8) Compilare il campo solo se nel campo "Società controllata da una quotata" è stato scelto "sì".

(9) Compilare il campo se "Attività svolta dalla Partecipata" precedentemente selezionata è "Realizzazione e gestione di opera pubblica ovvero organizzazione e gestione di servizio di interesse generale tramite PPP (Art.4, c.2, lett.c)".

(10) Compilare il campo se "Tipo di controllo" è stato selezionato elemento diverso da "nessuno".

(11) La compilazione del campo non è richiesta per le società in liquidazione, per quelle soggette a procedure concorsuali e per i GAL.

(12) Campo obbligatorio se per "Esito della revisione periodica" è stato selezionato "Razionalizzazione".

(13) Nel campo l'Amministrazione deve specificare se nel provvedimento di revisione straordinaria, adottato ai sensi dell'art. 24 del TUSP, era stato indicato l'esito "Cessione a titolo oneroso". La compilazione non è richiesta se la società è in liquidazione, è soggetta a procedura concorsuale, è un GAL o nel caso in cui nel campo "Attività svolta dalla partecipata" sia stato selezionato "Coordinamento e attuazione patti territoriali e contratti d'area ex delibera CIPE 21/03/1997 (Art. 26, c.7) oppure "Gestione delle case da gioco – società già costituita e autorizzata alla data del 23/09/2016 (art. 26, c. 12 sexies)".

(14) Nel campo l'Amministrazione deve dichiarare se la misura di cessione a titolo oneroso non è stata attuata ai sensi dell'art. 24, comma 5-ter. Il campo va compilato nel caso in cui la risposta al campo precedente "Dichiarazione di Cessione a titolo oneroso in Revisione straordinaria" sia Sì.

§ Nuovo campo rispetto alla rilevazione precedente.

\*Campo con compilazione facoltativa.

## DATI ANAGRAFICI DELLA PARTECIPATA

NOME DEL CAMPO	
Codice Fiscale	01993140225
Denominazione	ALTO GARDA POWER SRL
Anno di costituzione della società	2006
Forma giuridica	Società a responsabilità limitata
Stato della società	Le società è attiva
Società con azioni quotate in mercati regolamentati	NO
Società che ha emesso strumenti finanziari quotati in mercati regolamentati (ex TUSP)	NO

### Ulteriori informazioni relative ai campi della Sezione

Si fa presente inoltre che la società è inclusa nella presente analisi ai fini statistici in quanto la società che detiene la partecipazione diretta (AGS SpA) ha emesso strumenti finanziari quotati in mercati regolamentati. In particolare, il prestito obbligazionario non convertibile di euro 5 milioni denominato "AGS 2014-2023" è suddiviso in 50 quote da 100 mila euro ognuno ed è quotato sul mercato regolamentato della borsa di Vienna.

## SEDE LEGALE DELLA PARTECIPATA

NOME DEL CAMPO	
Stato	Italia
Provincia	TRENTO
Comune	RIVA DEL GARDA

## SETTORE DI ATTIVITÀ DELLA PARTECIPATA

La lista dei codici Ateco è disponibile al link <http://www.istat.it/it/strumenti/definizioni-e-classificazioni/ateco-2007>

NOME DEL CAMPO	
Attività 1	35.11.00 - Produzione di energia elettrica
Peso indicativo dell'attività %	50%

NOME DEL CAMPO	
<b>Attività 2</b>	35.30.00 - Fornitura di vapore e aria condizionata
<b>Peso indicativo dell'attività %</b>	25%

#### ULTERIORI INFORMAZIONI SULLA PARTECIPATA

NOME DEL CAMPO	
<b>Società in house</b>	<input type="text" value="no"/>
<b>Previsione nello statuto di limiti sul fatturato <sup>(1)</sup></b>	<input type="text"/>
<b>Società contenuta nell'allegato A al D.Lgs. n. 175/2016</b>	NO
<b>Società a partecipazione pubblica di diritto singolare (art.1, c. 4, lett. A) <sup>#</sup></b>	<input type="text" value="no"/>
<b>Riferimento normativo società di diritto singolare <sup>(1)</sup></b>	
<b>Società a controllo pubblico che adotta un sistema di contabilità analitica e separata per le attività oggetto di diritti speciali o esclusivi svolte insieme ad altre attività in regime di mercato <sup>§</sup></b> <b>Specificare se le regole per la contabilità separata sono dettate da:</b>	<input type="text" value="no"/> <input type="text" value="Scegliere un elemento."/>
<b>Società esclusa dall'applicazione dell'art. 4 con DPCM (art. 4, c. 9)</b>	<input type="text" value="no"/>
<b>Società esclusa dall'applicazione dell'art. 4 con provvedimento del Presidente della Regione o delle Prov. Autonome (art. 4, c. 9)</b>	<input type="text" value="no"/>
<b>Riferimento normativo atto esclusione <sup>(2)</sup></b>	

\* La compilazione della Sezione "Ulteriori Informazioni sulla partecipata" non è richiesta per "società quotate ex TUSP", se la società è un GAL oppure se lo stato di attività della società è "in liquidazione" o "soggetta a procedure concorsuali".

(3) Compilare il campo solo se nel campo precedente è stato scelto "sì"

(4) Compilare il campo solo se in uno dei campi precedenti è stato scelto "sì"

<sup>#</sup> Per la nozione giuridica di "società a partecipazione pubblica di diritto singolare" di cui all'art. 1, comma 4, del TUSP, si veda l'orientamento della Struttura di monitoraggio disponibile sul sito del DT al seguente link:

[http://www.dt.tesoro.it/export/sites/sitodt/modules/documenti\\_it/patrimonio\\_pubblico/patrimonio\\_pa/Orientamento\\_del\\_18\\_novembre\\_2019\\_xSocietx\\_a\\_partecipazione\\_pubblica\\_di\\_diritto\\_singolarex\\_.pdf](http://www.dt.tesoro.it/export/sites/sitodt/modules/documenti_it/patrimonio_pubblico/patrimonio_pa/Orientamento_del_18_novembre_2019_xSocietx_a_partecipazione_pubblica_di_diritto_singolarex_.pdf)

<sup>§</sup> Nuovo campo rispetto alla rilevazione precedente.

## DATI DI BILANCIO PER LA VERIFICA TUSP

NOME DEL CAMPO	Anno 2022
Tipologia di attività svolta	Attività produttive di beni e servizi
Numero medio di dipendenti	0
Numero dei componenti dell'organo di amministrazione	5
Compenso dei componenti dell'organo di amministrazione	0
Numero dei componenti dell'organo di controllo	3
Compenso dei componenti dell'organo di controllo	26.000

NOME DEL CAMPO	2022	2021	2020	2019	2018
Approvazione bilancio	sì	sì	sì	sì	sì
Risultato d'esercizio	134.669	10.550.410	6.609.393	6.050.232	7.183.821

**ATTENZIONE:** l'applicativo richiede la compilazione esclusivamente di una delle seguenti quattro sotto-sezioni di "DATI DI BILANCIO PER LA VERIFICA TUSP".

### Ulteriori informazioni relative ai campi della Sezione

Nel presente riquadro:

- con riferimento al "**Numero dei dipendenti**", si precisa che la Società non ha personale alle proprie dipendenze in quanto la gestione della centrale è affidata a Cartiere del Garda SpA attraverso uno specifico contratto di servizio.

## Attività produttive di beni e servizi o Distretti tecnologici

Compilare la seguente sotto-sezione se la "*Tipologia di attività svolta*" dalla partecipata è: "*Attività produttive di beni e servizi*" o "*Attività di promozione e sviluppo di progetti di ricerca finanziati (Distretti tecnologici)*".

NOME DEL CAMPO	2022	2021	2020
A1) Ricavi delle vendite e delle prestazioni	144.666.315	62.046.161	27.720.225



<b>A5) Altri Ricavi e Proventi</b>	12.613.003	8.454.677	8.662.493
<b>di cui Contributi in conto esercizio</b>	69.400	690	2.207

#### QUOTA DI POSSESSO (quota diretta e/o indiretta)

NOME DEL CAMPO	INDICAZIONI PER LA COMPILAZIONE
<b>Tipologia di Partecipazione</b>	Partecipazione indiretta
<b>Quota diretta</b>	0
<b>Codice Fiscale Tramite</b>	01581060223
<b>Denominazione Tramite (organismo) <sup>1</sup></b>	ALTO GARDA SERVIZI SPA
<b>Quota detenuta dalla Tramite nella società</b>	20%

#### QUOTA DI POSSESSO – TIPO DI CONTROLLO

NOME DEL CAMPO	INDICAZIONI PER LA COMPILAZIONE
<b>Tipo di controllo</b>	nessuno

#### INFORMAZIONI ED ESITO PER LA RAZIONALIZZAZIONE

NOME DEL CAMPO	INDICAZIONI PER LA COMPILAZIONE
<b>Partecipazione ancora detenuta alla data di adozione del provvedimento</b>	Sì
<b>Società controllata da una quotata</b>	No

NOME DEL CAMPO	INDICAZIONI PER LA COMPILAZIONE
La partecipata svolge un'attività di produzione di beni e servizi a favore dell'Amministrazione?	<input type="text" value="No"/>
Attività svolta dalla Partecipata	<input type="text" value="produzione di energia da fonti rinnovabili (art. 4, c. 7)"/>
Descrizione dell'attività	<p>La società svolge le seguenti attività:</p> <ul style="list-style-type: none"> <li>- costruzione, installazione ed esercizio di una centrale termoelettrica di cogenerazione, realizzata per soddisfare prevalentemente il fabbisogno energetico dei soci. La società potrà anche cedere a terzi l'eventuale energia elettrica e/o termica eccedente la destinazione primaria di cui sopra, ovvero acquistare energia elettrica e/o termica di integrazione; ...</li> </ul>
Svolgimento di attività analoghe a quelle svolte da altre società (art.20, c.2 lett.c)	<input type="text" value="no"/>
Necessità di contenimento dei costi di funzionamento (art.20, c.2 lett.f)	<input type="text" value="no"/>
Necessità di aggregazione di società (art.20, c.2 lett.g)	<input type="text" value="no"/>
L'Amministrazione ha fissato, con proprio provvedimento, obiettivi specifici sui costi di funzionamento della partecipata? (art.19, c.5) <sup>(9)</sup>	<input type="text" value="no"/>
Esito della ricognizione	/
Note*	Si fa presente che la società è inclusa nella presente analisi ai fini statistici in quanto la società controllata dal Comune (AGS SPA) che detiene la partecipazione diretta ha emesso <b>strumenti finanziari quotati in mercati regolamentati</b> .

\* Campo con compilazione facoltativa\_

**Ulteriori informazioni relative ai campi della Sezione**

Si fa presente che la società è inclusa nella presente analisi ai fini statistici in quanto la società che detiene la partecipazione diretta ha emesso strumenti finanziari quotati in mercati regolamentati.

*Scheda di dettaglio***DATI ANAGRAFICI DELLA PARTECIPATA**

NOME DEL CAMPO	
Codice Fiscale	01812630224
Denominazione	DOLOMITI ENERGIA SPA
Anno di costituzione della società	2002
Forma giuridica	Società consortile per azioni
Stato della società	Le società è attiva
Società con azioni quotate in mercati regolamentati	NO
Società che ha emesso strumenti finanziari quotati in mercati regolamentati (ex TUSP)	NO

**Ulteriori informazioni relative ai campi della Sezione**

Si fa presente inoltre che la società è inclusa nella presente analisi ai fini statistici in quanto la società che detiene la partecipazione diretta (AGS SpA) ha emesso strumenti finanziari quotati in mercati regolamentati. In particolare, il prestito obbligazionario non convertibile di euro 5 milioni denominato "AGS 2014-2023" è suddiviso in 50 quote da 100 mila euro ognuno ed è quotato sul mercato regolamentato della borsa di Vienna.

**SEDE LEGALE DELLA PARTECIPATA**

NOME DEL CAMPO	
Stato	Italia
Provincia	TRENTO
Comune	TRENTO

## SETTORE DI ATTIVITÀ DELLA PARTECIPATA

La lista dei codici Ateco è disponibile al link <http://www.istat.it/it/strumenti/definizioni-e-classificazioni/ateco-2007>

NOME DEL CAMPO	
<b>Attività 1</b>	35.14 - Commercio di energia elettrica
<b>Peso indicativo dell'attività %</b>	50%
<b>Attività 2</b>	35.23.00 - Commercio di gas distribuito mediante condotte
<b>Peso indicativo dell'attività %</b>	25%

## ULTERIORI INFORMAZIONI SULLA PARTECIPATA

NOME DEL CAMPO	
<b>Società in house</b>	<input type="text" value="no"/>
<b>Previsione nello statuto di limiti sul fatturato <sup>(1)</sup></b>	<input type="text"/>
<b>Società contenuta nell'allegato A al D.Lgs. n. 175/2016</b>	NO
<b>Società a partecipazione pubblica di diritto singolare (art.1, c. 4, lett. A) <sup>#</sup></b>	<input type="text" value="no"/>
<b>Riferimento normativo società di diritto singolare <sup>(1)</sup></b>	
<b>Società a controllo pubblico che adotta un sistema di contabilità analitica e separata per le attività oggetto di diritti speciali o esclusivi svolte insieme ad altre attività in regime di mercato <sup>§</sup></b>	<input type="text" value="no"/>
<b>Specificare se le regole per la contabilità separata sono dettate da:</b>	<input type="text" value="Scegliere un elemento."/>
<b>Società esclusa dall'applicazione dell'art. 4 con DPCM (art. 4, c. 9)</b>	<input type="text" value="no"/>
<b>Società esclusa dall'applicazione dell'art. 4 con provvedimento del Presidente della Regione o delle Prov. Autonome (art. 4, c. 9)</b>	<input type="text" value="no"/>
<b>Riferimento normativo atto esclusione <sup>(2)</sup></b>	

\* La compilazione della Sezione "Ulteriori Informazioni sulla partecipata" non è richiesta per "società quotate ex TUSP", se la società è un GAL oppure se lo stato di attività della società è "in liquidazione" o "soggetta a procedure concorsuali".

(5) Compilare il campo solo se nel campo precedente è stato scelto "sì"

(6) Compilare il campo solo se in uno dei campi precedenti è stato scelto "sì"

<sup>#</sup> Per la nozione giuridica di "società a partecipazione pubblica di diritto singolare" di cui all'art. 1, comma 4, del TUSP, si veda l'orientamento della Struttura di monitoraggio disponibile sul sito del DT al seguente link:

[http://www.dt.tesoro.it/export/sites/sitodt/modules/documenti\\_it/patrimonio\\_pubblico/patrimonio\\_pa/Orientamento\\_del\\_18\\_novembre\\_2019\\_xSocietx\\_a\\_partecipazione\\_pubblica\\_di\\_diritto\\_singolarex\\_.pdf](http://www.dt.tesoro.it/export/sites/sitodt/modules/documenti_it/patrimonio_pubblico/patrimonio_pa/Orientamento_del_18_novembre_2019_xSocietx_a_partecipazione_pubblica_di_diritto_singolarex_.pdf)

<sup>5</sup> Nuovo campo rispetto alla rilevazione precedente.

## DATI DI BILANCIO PER LA VERIFICA TUSP

NOME DEL CAMPO	Anno 2022
Tipologia di attività svolta	Attività produttive di beni e servizi
Numero medio di dipendenti	192
Numero dei componenti dell'organo di amministrazione	6
Compenso dei componenti dell'organo di amministrazione	125.000
Numero dei componenti dell'organo di controllo	3
Compenso dei componenti dell'organo di controllo	37.000

NOME DEL CAMPO	2022	2021	2020	2019	2018
Approvazione bilancio	sì	sì	sì	sì	sì
Risultato d'esercizio	-30.641.612	-3.627.277	26.180.434	22.779.694	12.321.659

**ATTENZIONE:** l'applicativo richiede la compilazione esclusivamente di una delle seguenti quattro sotto-sezioni di "DATI DI BILANCIO PER LA VERIFICA TUSP".

### Ulteriori informazioni relative ai campi della Sezione

Nel presente riquadro:

- con riferimento al "Numero dei dipendenti", nella nota integrativa al bilancio d'esercizio si precisa che alle dipendenze della società vi sono: n. 2 dirigenti, n. 9 quadri e n. 189 impiegati.

### Attività produttive di beni e servizi o Distretti tecnologici

Compilare la seguente sotto-sezione se la "Tipologia di attività svolta" dalla partecipata è: "Attività produttive di beni e servizi" o "Attività di promozione e sviluppo di progetti di ricerca finanziati (Distretti tecnologici)".

NOME DEL CAMPO		2021	2020
A1) Ricavi delle vendite e delle prestazioni	2.063.404.370	1.093.715.781	820.804.330

<b>A5) Altri Ricavi e Proventi</b>	10.365.890	11.038.691	14.662.833
<b>di cui Contributi in conto esercizio</b>	0	0	0

#### QUOTA DI POSSESSO (quota diretta e/o indiretta)

NOME DEL CAMPO	INDICAZIONI PER LA COMPILAZIONE
<b>Tipologia di Partecipazione</b>	Partecipazione indiretta
<b>Quota diretta</b>	0
<b>Codice Fiscale Tramite</b>	01581060223
<b>Denominazione Tramite (organismo) <sup>1</sup></b>	ALTO GARDA SERVIZI SPA
<b>Quota detenuta dalla Tramite nella società</b>	4,50%

#### QUOTA DI POSSESSO – TIPO DI CONTROLLO

NOME DEL CAMPO	INDICAZIONI PER LA COMPILAZIONE
<b>Tipo di controllo</b>	nessuno

#### INFORMAZIONI ED ESITO PER LA RAZIONALIZZAZIONE

NOME DEL CAMPO	INDICAZIONI PER LA COMPILAZIONE
<b>Partecipazione ancora detenuta alla data di adozione del provvedimento</b>	Sì
<b>Società controllata da una quotata</b>	Sì

NOME DEL CAMPO	INDICAZIONI PER LA COMPILAZIONE
CF della società quotata controllante	01614640223
Denominazione della società quotata controllante	Dolomiti energia Holding s.p.a.
La partecipata svolge un'attività di produzione di beni e servizi a favore dell'Amministrazione?	<input type="text" value="No"/>
Attività svolta dalla Partecipata	<input type="text" value="produzione di un servizio di interesse generale (Art. 4, c. 2, lett. a)"/>
Descrizione dell'attività	<p>La società svolge le seguenti attività:</p> <ul style="list-style-type: none"> <li>- organizzazione dei mezzi tecnici, economici, finanziari ed umani per:</li> <li>- l'acquisto e la vendita di energia elettrica, gas, acqua, calore, fluidi refrigeranti e prodotti combustibili ed energetici in genere;</li> <li>-l'acquisto e la vendita di servizi connessi al servizio idrico integrato ed il servizio di illuminazione pubblica;</li> <li>- l'assistenza e la consulenza attinenti i servizi energetici, al ciclo delle acque e dei rifiuti, nei confronti di chiunque;</li> <li>-l'esercizio dei servizi collegati al ciclo di raccolta e smaltimento dei rifiuti;</li> <li>-la commercializzazione, la vendita, l'installazione, e la manutenzione delle apparecchiature e degli impianti per la fruizione dei servizi erogati, la consulenza, la commercializzazione e la vendita di impianti di teleriscaldamento, di condizionamento-raffreddamento, di sicurezza, di monitoraggio e di altri impianti attinenti il funzionamento delle abitazioni, uffici ed edifici, di qualsiasi natura;...</li> </ul>
Svolgimento di attività analoghe a quelle svolte da altre società (art.20, c.2 lett.c)	<input type="text" value="no"/>
Necessità di contenimento dei costi di funzionamento (art.20, c.2 lett.f)	<input type="text" value="no"/>
Necessità di aggregazione di società (art.20, c.2 lett.g)	<input type="text" value="no"/>
L'Amministrazione ha fissato, con proprio provvedimento, obiettivi specifici sui costi di funzionamento della partecipata? (art.19, c.5) <sup>(9)</sup>	<input type="text" value="no"/>
Esito della ricognizione	/

NOME DEL CAMPO	INDICAZIONI PER LA COMPILAZIONE
<b>Note*</b>	Si fa presente che la società è inclusa nella presente analisi ai fini statistici in quanto la società controllata dal Comune (AGS SPA) che detiene la partecipazione diretta ha emesso strumenti finanziari quotati in mercati regolamentati.

\* Campo con compilazione facoltativa\_

#### Ulteriori informazioni relative ai campi della Sezione

Si fa presente che la società è inclusa nella presente analisi ai fini statistici in quanto la società che detiene la partecipazione diretta ha emesso strumenti finanziari quotati in mercati regolamentati.

15

**GRUBER SRL – C.F. 01850370220**

#### Scheda di dettaglio

#### DATI ANAGRAFICI DELLA PARTECIPATA

NOME DEL CAMPO	
<b>Codice Fiscale</b>	01850370220
<b>Denominazione</b>	GRUBER SRL
<b>Data di costituzione della partecipata</b>	16/10/2003
<b>Forma giuridica</b>	Società a responsabilità limitata
<b>Stato della società</b>	Le società è attiva
<b>Società con azioni quotate in mercati regolamentati</b>	NO
<b>Società che ha emesso strumenti finanziari quotati in mercati regolamentati (ex TUSP)</b>	No
<b>La società è un GAL</b>	No

#### Ulteriori informazioni relative ai campi della Sezione

Si fa presente inoltre che la società è inclusa nella presente analisi ai fini statistici in quanto la società che detiene la



partecipazione diretta (AGS SpA) ha emesso strumenti finanziari quotati in mercati regolamentati. In particolare, il prestito obbligazionario non convertibile di euro 5 milioni denominato "AGS 2014-2023" è suddiviso in 50 quote da 100 mila euro ognuno ed è quotato sul mercato regolamentato della borsa di Vienna.

#### SEDE LEGALE DELLA PARTECIPATA

NOME DEL CAMPO	
Stato	<input type="text" value="Italia"/>
Provincia	TRENTO
Comune	RIVA DEL GARDA
Indirizzo	VIA MONTE MISONE 21

#### SETTORE DI ATTIVITÀ DELLA PARTECIPATA

La lista dei codici Ateco è disponibile al link <http://www.istat.it/it/strumenti/definizioni-e-classificazioni/ateco-2007>

NOME DEL CAMPO	
Attività 1	43.21.01
Attività 2	46.73.22
Attività 3	46.74.2
Attività 4	47.52.1, 47.52.2

#### ULTERIORI INFORMAZIONI SULLA PARTECIPATA

NOME DEL CAMPO	
Società in house	No
Previsione nello statuto di limiti sul fatturato <sup>(3)</sup>	<input type="text" value="Scegliere un elemento."/>
Società contenuta nell'allegato A al D.Lgs. n. 175/2016	NO
Società a partecipazione pubblica di diritto singolare (art.1, c. 4, lett. A) <sup>#</sup>	<input type="text" value="no"/>
Riferimento normativo società di diritto singolare <sup>(3)</sup>	

NOME DEL CAMPO	
Società in house	No
Società a controllo pubblico che adotta un sistema di contabilità analitica e separata per le attività oggetto di diritti speciali o esclusivi svolte insieme ad altre attività in regime di mercato <sup>§</sup> Specificare se le regole per la contabilità separata sono dettate da:	<input type="text" value="no"/>  <input type="text" value="Scegliere un elemento."/>
Società esclusa dall'applicazione dell'art. 4 con DPCM (art. 4, c. 9)	<input type="text" value="no"/>
Società esclusa dall'applicazione dell'art. 4 con provvedimento del Presidente della Regione o delle Prov. Autonome (art. 4, c. 9)	<input type="text" value="no"/>
Riferimento normativo atto esclusione <sup>(4)</sup>	

\* La compilazione della Sezione "Ulteriori Informazioni sulla partecipata" non è richiesta per "società quotate ex TUSP", se la società è un GAL oppure se lo stato di attività della società è "in liquidazione" o "soggetta a procedure concorsuali".

(7) Compilare il campo solo se nel campo precedente è stato scelto "sì"

(8) Compilare il campo solo se in uno dei campi precedenti è stato scelto "sì"

# Per la nozione giuridica di "società a partecipazione pubblica di diritto singolare" di cui all'art. 1, comma 4, del TUSP, si veda l'orientamento della Struttura di monitoraggio disponibile sul sito del DT al seguente link:

[http://www.dt.tesoro.it/export/sites/sitodt/modules/documenti\\_it/patrimonio\\_pubblico/patrimonio\\_pa/Orientamento\\_del\\_18\\_novembre\\_2019\\_xSocietx\\_a\\_partecipazione\\_pubblica\\_di\\_diritto\\_singolarex.pdf](http://www.dt.tesoro.it/export/sites/sitodt/modules/documenti_it/patrimonio_pubblico/patrimonio_pa/Orientamento_del_18_novembre_2019_xSocietx_a_partecipazione_pubblica_di_diritto_singolarex.pdf)

<sup>§</sup> Nuovo campo rispetto alla rilevazione precedente.

#### DATI DI BILANCIO PER LA VERIFICA TUSP

NOME DEL CAMPO	Anno 2022
Tipologia di attività svolta	
Numero medio di dipendenti	49
Numero dei componenti dell'organo di amministrazione	3
Compenso dei componenti dell'organo di amministrazione	185.229
Numero dei componenti dell'organo di controllo	1
Compenso dei componenti dell'organo di controllo	6.000

NOME DEL CAMPO	Anno 2022
Tipologia di attività svolta	Attività produttive di beni e servizi

NOME DEL CAMPO	2022	2021	2020	2019	2018
Approvazione bilancio	sì	sì			
Risultato d'esercizio	596.370	-149.138			

**ATTENZIONE:** l'applicativo richiede la compilazione esclusivamente di una delle seguenti quattro sotto-sezioni di "DATI DI BILANCIO PER LA VERIFICA TUSP".

#### Attività produttive di beni e servizi o Distretti tecnologici

Compilare la seguente sotto-sezione se la "Tipologia di attività svolta" dalla partecipata è: "Attività produttive di beni e servizi" o "Attività di promozione e sviluppo di progetti di ricerca finanziati (Distretti tecnologici)".

NOME DEL CAMPO	2022	2021	2020
A1) Ricavi delle vendite e delle prestazioni	11.608.727	10.448.297	
A5) Altri Ricavi e Proventi	1.592.819	82.631	
di cui Contributi in conto esercizio	2.599	7.000	

#### QUOTA DI POSSESSO (quota diretta e/o indiretta)

NOME DEL CAMPO	INDICAZIONI PER LA COMPILAZIONE
Tipologia di Partecipazione	Partecipazione indiretta
Quota diretta	0
Codice Fiscale Tramite	01581060223
Denominazione Tramite (organismo) <sup>(1)</sup>	ALTO GARDA SERVIZI SPA
Quota detenuta dalla Tramite nella società	51,11%

## QUOTA DI POSSESSO – TIPO DI CONTROLLO

NOME DEL CAMPO	INDICAZIONI PER LA COMPILAZIONE
Tipo di controllo	nessuno

## INFORMAZIONI ED ESITO PER LA RAZIONALIZZAZIONE

NOME DEL CAMPO	INDICAZIONI PER LA COMPILAZIONE
Partecipazione ancora detenuta alla data di adozione del provvedimento	Sì
Società controllata da una quotata	Sì
CF della società quotata controllante (8)	01581060223
Denominazione della società quotata controllante <sup>(8)</sup>	ALTO GARDA SERVIZI SPA
La partecipata svolge un'attività di produzione di beni e servizi a favore dell'Amministrazione?	No
Attività svolta dalla Partecipata	attività diversa dalle precedenti
Descrizione dell'attività	progettare, realizzare e gestire impianti nel settore del risparmio e dell'efficientamento energetico.
Quota % di partecipazione detenuta dal soggetto privato	Da compilare il campo solo se "Attività svolta dalla Partecipata" precedentemente selezionata è "Realizzazione e gestione di opera pubblica ovvero organizzazione e gestione di servizio di interesse generale tramite PPP (Art.4, c.2, lett.c)".
Svolgimento di attività analoghe a quelle svolte da altre società (art.20, c.2 lett.c)	no
Necessità di contenimento dei costi di funzionamento (art.20, c.2 lett.f)	no
Necessità di aggregazione di società (art.20, c.2 lett.g)	no

NOME DEL CAMPO	INDICAZIONI PER LA COMPILAZIONE
<b>L'Amministrazione ha fissato, con proprio provvedimento, obiettivi specifici sui costi di funzionamento della partecipata? (art.19, c, 5) <sup>(10)</sup></b>	no
<b>Esito della revisione periodica <sup>(11)</sup></b>	mantenimento senza interventi
<b>Modalità (razionalizzazione) <sup>(12)</sup></b>	Scegliere un elemento.
<b>Termine previsto per la razionalizzazione <sup>(12)</sup></b>	
<b>Dichiarazione di Cessione a titolo oneroso in Revisione straordinaria <sup>(13)</sup></b>	Scegliere un elemento.
<b>Applicazione dell'art.24, comma 5-ter <sup>(14)</sup> §</b>	Scegliere un elemento.
<b>Note*</b>	Si fa presente che la società è inclusa nella presente analisi ai fini statistici in quanto la società controllata dal Comune (AGS SPA) che detiene la partecipazione diretta ha emesso <b>strumenti finanziari quotati in mercati regolamentati</b> .

(15) Compilare il campo solo se nel campo "Società controllata da una quotata" è stato scelto "sì".

(16) Compilare il campo se "Attività svolta dalla Partecipata" precedentemente selezionata è "Realizzazione e gestione di opera pubblica ovvero organizzazione e gestione di servizio di interesse generale tramite PPP (Art.4, c.2, lett.c)".

(17) Compilare il campo se "Tipo di controllo" è stato selezionato elemento diverso da "nessuno".

(18) La compilazione del campo non è richiesta per le società in liquidazione, per quelle soggette a procedure concorsuali e per i GAL.

(19) Campo obbligatorio se per "Esito della revisione periodica" è stato selezionato "Razionalizzazione".

(20) Nel campo l'Amministrazione deve specificare se nel provvedimento di revisione straordinaria, adottato ai sensi dell'art. 24 del TUSP, era stato indicato l'esito "Cessione a titolo oneroso". La compilazione non è richiesta se la società è in liquidazione, è soggetta a procedura concorsuale, è un GAL o nel caso in cui nel campo "Attività svolta dalla partecipata" sia stato selezionato "Coordinamento e attuazione patti territoriali e contratti d'area ex delibera CIPE 21/03/1997 (Art. 26, c.7) oppure "Gestione delle case da gioco – società già costituita e autorizzata alla data del 23/09/2016 (art. 26, c. 12 sexies)".

(21) Nel campo l'Amministrazione deve dichiarare se la misura di cessione a titolo oneroso non è stata attuata ai sensi dell'art. 24, comma 5-ter. Il campo va compilato nel caso in cui la risposta al campo precedente "Dichiarazione di Cessione a titolo oneroso in Revisione straordinaria" sia Sì.

§ Nuovo campo rispetto alla rilevazione precedente.

\* Campo con compilazione facoltativa.

NOME DEL CAMPO	
Codice Fiscale	01431000221
Denominazione	TECNODATA TRENTINA SRL
Data di costituzione della partecipata	
Forma giuridica	Società a responsabilità limitata
Stato della società	Le società è attiva
Società con azioni quotate in mercati regolamentati	NO
Società che ha emesso strumenti finanziari quotati in mercati regolamentati (ex TUSP)	No
La società è un GAL	No

#### Ulteriori informazioni relative ai campi della Sezione

Si fa presente inoltre che la società è inclusa nella presente analisi ai fini statistici in quanto la società che detiene la partecipazione diretta (AGS SpA) ha emesso strumenti finanziari quotati in mercati regolamentati. In particolare, il prestito obbligazionario non convertibile di euro 5 milioni denominato "AGS 2014-2023" è suddiviso in 50 quote da 100 mila euro ognuno ed è quotato sul mercato regolamentato della borsa di Vienna.

#### SEDE LEGALE DELLA PARTECIPATA

NOME DEL CAMPO	
Stato	Italia
Provincia	TRENTO
Comune	TRENTO
Indirizzo	38121 Via Romano Guardini, 17

#### SETTORE DI ATTIVITÀ DELLA PARTECIPATA

La lista dei codici Ateco è disponibile al link <http://www.istat.it/it/strumenti/definizioni-e-classificazioni/ateco-2007>

NOME DEL CAMPO	
Attività 1	46.51

## ULTERIORI INFORMAZIONI SULLA PARTECIPATA

NOME DEL CAMPO	
Società in house	<input type="text" value="no"/>
Previsione nello statuto di limiti sul fatturato <sup>(1)</sup>	<input type="text"/>
Società contenuta nell'allegato A al D.Lgs. n. 175/2016	NO
Società a partecipazione pubblica di diritto singolare (art.1, c. 4, lett. A) <sup>#</sup>	<input type="text" value="no"/>
Riferimento normativo società di diritto singolare <sup>(1)</sup>	
Società a controllo pubblico che adotta un sistema di contabilità analitica e separata per le attività oggetto di diritti speciali o esclusivi svolte insieme ad altre attività in regime di mercato <sup>§</sup> Specificare se le regole per la contabilità separata sono dettate da:	<input type="text" value="no"/>  <input type="text" value="Scegliere un elemento."/>
Società esclusa dall'applicazione dell'art. 4 con DPCM (art. 4, c. 9)	<input type="text" value="no"/>
Società esclusa dall'applicazione dell'art. 4 con provvedimento del Presidente della Regione o delle Prov. Autonome (art. 4, c. 9)	<input type="text" value="no"/>
Riferimento normativo atto esclusione <sup>(2)</sup>	

\* La compilazione della Sezione "Ulteriori Informazioni sulla partecipata" non è richiesta per "società quotate ex TUSP", se la società è un GAL oppure se lo stato di attività della società è "in liquidazione" o "soggetta a procedure concorsuali".

(9) Compilare il campo solo se nel campo precedente è stato scelto "sì"

(10) Compilare il campo solo se in uno dei campi precedenti è stato scelto "sì"

<sup>#</sup> Per la nozione giuridica di "società a partecipazione pubblica di diritto singolare" di cui all'art. 1, comma 4, del TUSP, si veda l'orientamento della Struttura di monitoraggio disponibile sul sito del DT al seguente link:

[http://www.dt.tesoro.it/export/sites/sitodt/modules/documenti\\_it/patrimonio\\_pubblico/patrimonio\\_pa/Orientamento\\_del\\_18\\_novembre\\_2019\\_xSocietx\\_a\\_partecipazione\\_pubblica\\_di\\_diritto\\_singolarex\\_.pdf](http://www.dt.tesoro.it/export/sites/sitodt/modules/documenti_it/patrimonio_pubblico/patrimonio_pa/Orientamento_del_18_novembre_2019_xSocietx_a_partecipazione_pubblica_di_diritto_singolarex_.pdf)

<sup>§</sup> Nuovo campo rispetto alla rilevazione precedente.

## DATI DI BILANCIO PER LA VERIFICA TUSP

NOME DEL CAMPO	Anno 2022
Tipologia di attività svolta	
Numero medio di dipendenti	18
Numero dei componenti dell'organo di amministrazione	3

NOME DEL CAMPO	Anno 2022
Tipologia di attività svolta	Attività produttive di beni e servizi
Compenso dei componenti dell'organo di amministrazione	64.792
Numero dei componenti dell'organo di controllo	
Compenso dei componenti dell'organo di controllo	

NOME DEL CAMPO	2022	2021	2020	2019	2018
Approvazione bilancio	sì	sì			
Risultato d'esercizio	95.280	84.492			

**ATTENZIONE:** l'applicativo richiede la compilazione esclusivamente di una delle seguenti quattro sotto-sezioni di "DATI DI BILANCIO PER LA VERIFICA TUSP".

#### Attività produttive di beni e servizi o Distretti tecnologici

Compilare la seguente sotto-sezione se la "Tipologia di attività svolta" dalla partecipata è: "*Attività produttive di beni e servizi*" o "*Attività di promozione e sviluppo di progetti di ricerca finanziati (Distretti tecnologici)*".

NOME DEL CAMPO	2022	2021	2020
A1) Ricavi delle vendite e delle prestazioni	2.810.303	2.387.315	
A5) Altri Ricavi e Proventi	45.446	21.795	
di cui Contributi in conto esercizio			

#### QUOTA DI POSSESSO (quota diretta e/o indiretta)

NOME DEL CAMPO	INDICAZIONI PER LA COMPILAZIONE
Tipologia di Partecipazione	Partecipazione indiretta
Quota diretta	0



NOME DEL CAMPO	INDICAZIONI PER LA COMPILAZIONE
Codice Fiscale Tramite	01581060223
Denominazione Tramite (organismo) <sup>(</sup>	ALTO GARDA SERVIZI SPA
Quota detenuta dalla Tramite nella società	15%

#### QUOTA DI POSSESSO – TIPO DI CONTROLLO

NOME DEL CAMPO	INDICAZIONI PER LA COMPILAZIONE
Tipo di controllo	nessuno

\*Per la definizione di controllo si rinvia all'atto di [orientamento del 15 febbraio 2018](#) emanato della Struttura di indirizzo, monitoraggio e controllo sull'attuazione del TUSP e alla deliberazione della Corte dei conti, Sezioni riunite in sede di controllo, 20 giugno 2019, n. 11/SSRRCO/QMIG/19.

INFORMAZIONI ED ESITO PER LA RAZIONALIZZAZIONE	
NOME DEL CAMPO	INDICAZIONI PER LA COMPILAZIONE
Partecipazione ancora detenuta alla data di adozione del provvedimento	<input type="text" value="Sì"/>
Società controllata da una quotata	<input type="text" value="No"/>
La partecipata svolge un'attività di produzione di beni e servizi a favore dell'Amministrazione?	<input type="text" value="No"/>
Attività svolta dalla Partecipata	<input type="text" value="attività diversa dalle precedenti"/>
Descrizione dell'attività	Servizio installazione e fornitura di reti e servizi comunicazione elettronica
Quota % di partecipazione detenuta dal soggetto privato <sup>(9)</sup>	Da Compilare il campo solo se "Attività svolta dalla Partecipata" precedentemente selezionata è "Realizzazione e gestione di opera pubblica ovvero organizzazione e gestione di servizio di interesse generale tramite PPP (Art.4, c.2, lett.c)".
Svolgimento di attività analoghe a quelle svolte da altre società (art.20, c.2 lett.c)	<input type="text" value="Scegliere un elemento."/>
Necessità di contenimento dei costi di funzionamento (art.20, c.2 lett.f)	<input type="text" value="Scegliere un elemento."/>
Necessita di aggregazione di società (art.20, c.2 lett.g)	<input type="text" value="Scegliere un elemento."/>
L'Amministrazione ha fissato, con proprio provvedimento, obiettivi specifici sui costi di funzionamento della partecipata? (art.19, c, 5) <sup>(10)</sup>	<input type="text" value="Scegliere un elemento."/>
Esito della revisione periodica <sup>(11)</sup>	<input type="text" value="mantenimento senza interventi"/>
Modalità (razionalizzazione) <sup>(12)</sup>	<input type="text" value="Scegliere un elemento."/>
Termine previsto per la razionalizzazione <sup>(12)</sup>	
Dichiarazione di Cessione a titolo oneroso in Revisione straordinaria <sup>(13)</sup>	<input type="text" value="Scegliere un elemento."/>

NOME DEL CAMPO	INDICAZIONI PER LA COMPILAZIONE
Applicazione dell'art.24, comma 5-ter <sup>(14)</sup> §	Scegliere un elemento.
<b>Note*</b>	Si fa presente che la società è inclusa nella presente analisi ai fini statistici in quanto la società controllata dal Comune (AGS SPA) che detiene la partecipazione diretta ha emesso <b>strumenti finanziari quotati in mercati regolamentati</b> .

(8) Compilare il campo solo se nel campo "Società controllata da una quotata" è stato scelto "sì".

(9) Compilare il campo se "Attività svolta dalla Partecipata" precedentemente selezionata è "Realizzazione e gestione di opera pubblica ovvero organizzazione e gestione di servizio di interesse generale tramite PPP (Art.4, c.2, lett.c)".

(10) Compilare il campo se "Tipo di controllo" è stato selezionato elemento diverso da "nessuno".

(11) La compilazione del campo non è richiesta per le società in liquidazione, per quelle soggette a procedure concorsuali e per i GAL.

(12) Campo obbligatorio se per "Esito della revisione periodica" è stato selezionato "Razionalizzazione".

(13) Nel campo l'Amministrazione deve specificare se nel provvedimento di revisione straordinaria, adottato ai sensi dell'art. 24 del TUSP, era stato indicato l'esito "Cessione a titolo oneroso". La compilazione non è richiesta se la società è in liquidazione, è soggetta a procedura concorsuale, è un GAL o nel caso in cui nel campo "Attività svolta dalla partecipata" sia stato selezionato "Coordinamento e attuazione patti territoriali e contratti d'area ex delibera CIPE 21/03/1997 (Art. 26, c.7) oppure "Gestione delle case da gioco – società già costituita e autorizzata alla data del 23/09/2016 (art. 26, c. 12 sexies)".

(14) Nel campo l'Amministrazione deve dichiarare se la misura di cessione a titolo oneroso non è stata attuata ai sensi dell'art. 24, comma 5-ter. Il campo va compilato nel caso in cui la risposta al campo precedente "Dichiarazione di Cessione a titolo oneroso in Revisione straordinaria" sia Sì.

§ Nuovo campo rispetto alla rilevazione precedente.

\* Campo con compilazione facoltativa.

## 17 STEA PROGETTO SRL – C.F. 01994700225

### Scheda di dettaglio

#### DATI ANAGRAFICI DELLA PARTECIPATA

NOME DEL CAMPO	
<b>Codice Fiscale</b>	01994700225
<b>Denominazione</b>	STEA PROGETTO SRL
<b>Anno di costituzione della società</b>	2006
<b>Forma giuridica</b>	Società a responsabilità limitata
<b>Stato della società</b>	Le società è attiva
<b>Società con azioni quotate in mercati regolamentati</b>	NO

NOME DEL CAMPO	
Società che ha emesso strumenti finanziari quotati in mercati regolamentati (ex TUSP)	No
La società è un GAL	No

#### Ulteriori informazioni relative ai campi della Sezione

Si fa presente inoltre che la società è inclusa nella presente analisi ai fini statistici in quanto la società che detiene la partecipazione diretta (AGS SpA) ha emesso strumenti finanziari quotati in mercati regolamentati. In particolare, il prestito obbligazionario non convertibile di euro 5 milioni denominato "AGS 2014-2023" è suddiviso in 50 quote da 100 mila euro ognuno ed è quotato sul mercato regolamentato della borsa di Vienna.

#### SEDE LEGALE DELLA PARTECIPATA

NOME DEL CAMPO	
Stato	Italia
Provincia	TRENTO
Comune	Arco
Indirizzo	Via S. Caterina 60/A

#### SETTORE DI ATTIVITÀ DELLA PARTECIPATA

La lista dei codici Ateco è disponibile al link <http://www.istat.it/it/strumenti/definizioni-e-classificazioni/ateco-2007>

NOME DEL CAMPO	
Attività 1	71.12.20 – Servizi di progettazione di ingegneria integrata
Peso indicativo dell'attività %	100%

#### ULTERIORI INFORMAZIONI SULLA PARTECIPATA

NOME DEL CAMPO	
Società in house	no

NOME DEL CAMPO	
Società contenuta nell'allegato A al D.Lgs. n. 175/2016	NO
Società a partecipazione pubblica di diritto singolare (art.1, c. 4, lett. A)	<input type="text" value="no"/>
Società a controllo pubblico che adotta un sistema di contabilità analitica e separata per le attività oggetto di diritti speciali o esclusivi svolte insieme ad altre attività in regime di mercato § Specificare se le regole per la contabilità separata sono dettate da:	<input type="text" value="no"/>  <input type="text" value="Scegliere un elemento."/>
Società esclusa dall'applicazione dell'art. 4 con DPCM (art. 4, c. 9)	<input type="text" value="no"/>
Società esclusa dall'applicazione dell'art. 4 con provvedimento del Presidente della Regione o delle Prov. Autonome (art. 4, c. 9)	<input type="text" value="no"/>

#### DATI DI BILANCIO PER LA VERIFICA TUSP

NOME DEL CAMPO	Anno 2022
Tipologia di attività svolta	Attività produttive di beni e servizi
Numero medio di dipendenti	22
Numero dei componenti dell'organo di amministrazione	5
Compenso dei componenti dell'organo di amministrazione	30.200
Numero dei componenti dell'organo di controllo	1

NOME DEL CAMPO		2021	2020	2019	2018
Approvazione bilancio	sì	sì	sì	sì	sì
Risultato d'esercizio	759.650	314.313	124.969	58.307	

**ATTENZIONE:** l'applicativo richiede la compilazione esclusivamente di una delle seguenti quattro sotto-sezioni di "DATI DI BILANCIO PER LA VERIFICA TUSP".

### Attività produttive di beni e servizi o Distretti tecnologici

Compilare la seguente sotto-sezione se la "Tipologia di attività svolta" dalla partecipata è: "Attività produttive di beni e servizi" o "Attività di promozione e sviluppo di progetti di ricerca finanziati (Distretti tecnologici)".

NOME DEL CAMPO	2022	2021	2020
<b>A1) Ricavi delle vendite e delle prestazioni</b>	3.157.314	2.070.284	1.267.060
<b>A5) Altri Ricavi e Proventi</b>	132.758	44.809	34.261
<b>di cui Contributi in conto esercizio</b>	1.582	4.600	33.219

### QUOTA DI POSSESSO (quota diretta e/o indiretta)

NOME DEL CAMPO	INDICAZIONI PER LA COMPILAZIONE
<b>Tipologia di Partecipazione</b>	Partecipazione indiretta
<b>Quota diretta</b>	0
<b>Codice Fiscale Tramite</b>	01581060223
<b>Denominazione Tramite (organismo) <sup>(1)</sup></b>	ALTO GARDA SERVIZI SPA
<b>Quota detenuta dalla Tramite nella società</b>	51%

## QUOTA DI POSSESSO – TIPO DI CONTROLLO

NOME DEL CAMPO	INDICAZIONI PER LA COMPILAZIONE
Tipo di controllo	<input type="text" value="nessuno"/>

## INFORMAZIONI ED ESITO PER LA RAZIONALIZZAZIONE

NOME DEL CAMPO	INDICAZIONI PER LA COMPILAZIONE
Partecipazione ancora detenuta alla data di adozione del provvedimento	<input type="text" value="Sì"/>
Società controllata da una quotata	<input type="text" value="Sì"/>
CF della società quotata controllante <sup>(8)</sup>	01581060223
Denominazione della società quotata controllante <sup>(8)</sup>	ALTO GARDA SERVIZI SPA
La partecipata svolge un'attività di produzione di beni e servizi a favore dell'Amministrazione?	<input type="text" value="No"/>
Attività svolta dalla Partecipata	<input type="text" value="attività diversa dalle precedenti"/>
Descrizione dell'attività	La società ha per oggetto in particolare l'esecuzione di studi di fattibilità, ricerche, consulenze, progettazioni e/o coordinamento lavori e direzione lavori, collaudi, progettazione e coordinamento sicurezza (D.Lgs 81/2008).
Quota % di partecipazione detenuta dal soggetto privato <sup>(9)</sup>	Da compilare il campo solo se "Attività svolta dalla Partecipata" precedentemente selezionata è "Realizzazione e gestione di opera pubblica ovvero organizzazione e gestione di servizio di interesse generale tramite PPP (Art.4, c.2, lett.c)".
Svolgimento di attività analoghe a quelle svolte da altre società (art.20, c.2 lett.c)	<input type="text" value="no"/>
Necessità di contenimento dei costi di funzionamento (art.20, c.2 lett.f)	<input type="text" value="no"/>
Necessità di aggregazione di società (art.20, c.2 lett.g)	<input type="text" value="no"/>

NOME DEL CAMPO	INDICAZIONI PER LA COMPILAZIONE
L'Amministrazione ha fissato, con proprio provvedimento, obiettivi specifici sui costi di funzionamento della partecipata? (art.19, c.5) <sup>(9)</sup>	no
Esito della ricognizione	/
<b>Note*</b>	Si fa presente che la società è inclusa nella presente analisi ai fini statistici in quanto la società controllata dal Comune (AGS SPA) che detiene la partecipazione diretta ha emesso <b>strumenti finanziari quotati in mercati regolamentati</b> .

\* Campo con compilazione facoltativa\_

18

## SET DISTRIBUZIONE SPA – C.F. 01932800228

### Scheda di dettaglio

#### DATI ANAGRAFICI DELLA PARTECIPATA

NOME DEL CAMPO	
Codice Fiscale	01932800228
Denominazione	SET DISTRIBUZIONE SPA
Anno di costituzione della società	2005
Forma giuridica	Società per azioni
Stato della società	Le società è attiva
Società con azioni quotate in mercati regolamentati	NO
Società che ha emesso strumenti finanziari quotati in mercati regolamentati (ex TUSP)	SI (la società ha emesso un prestito obbligazionario sul mercato irlandese)
La società è un GAL	no

Ulteriori informazioni relative ai campi della Sezione



Si fa presente inoltre che la società è inclusa nella presente analisi ai fini statistici in quanto la società che detiene la partecipazione diretta (AGS SpA) ha emesso strumenti finanziari quotati in mercati regolamentati. In particolare, il prestito obbligazionario non convertibile di euro 5 milioni denominato "AGS 2014-2023" è suddiviso in 50 quote da 100 mila euro ognuno ed è quotato sul mercato regolamentato della borsa di Vienna.

Con riferimento alla società SET Distribuzione SpA si evidenzia che la stessa ha emesso prestito obbligazionario sul mercato irlandese.

#### SEDE LEGALE DELLA PARTECIPATA

NOME DEL CAMPO	
Stato	Italia
Provincia	TRENTO
Comune	ROVERETO
Indirizzo	Via Marconi, n. 24

#### SETTORE DI ATTIVITÀ DELLA PARTECIPATA

La lista dei codici Ateco è disponibile al link <http://www.istat.it/it/strumenti/definizioni-e-classificazioni/ateco-2007>

NOME DEL CAMPO	
Attività 1	35.13.00 - Distribuzione di energia elettrica
Peso indicativo dell'attività %	100%

#### ULTERIORI INFORMAZIONI SULLA PARTECIPATA

NOME DEL CAMPO	
Società in house	no
Società contenuta nell'allegato A al D.Lgs. n. 175/2016	NO
Società a partecipazione pubblica di diritto singolare (art.1, c. 4, lett. A)	no

NOME DEL CAMPO	
Società a controllo pubblico che adotta un sistema di contabilità analitica e separata per le attività oggetto di diritti speciali o esclusivi svolte insieme ad altre attività in regime di mercato <sup>s</sup> Specificare se le regole per la contabilità separata sono dettate da:	<input type="text" value="no"/>  <input type="text" value="Scegliere un elemento."/>
Società esclusa dall'applicazione dell'art. 4 con DPCM (art. 4, c. 9)	<input type="text" value="no"/>
Società esclusa dall'applicazione dell'art. 4 con provvedimento del Presidente della Regione o delle Prov. Autonome (art. 4, c. 9)	<input type="text" value="no"/>

#### DATI DI BILANCIO PER LA VERIFICA TUSP

NOME DEL CAMPO	Anno 2022
Tipologia di attività svolta	Attività produttive di beni e servizi
Numero medio di dipendenti	263
Numero dei componenti dell'organo di amministrazione	6
Compenso dei componenti dell'organo di amministrazione	89.000
Numero dei componenti dell'organo di controllo	3
Compenso dei componenti dell'organo di controllo	36.000

NOME DEL CAMPO	2022	2021	2020	2019	2018
Approvazione bilancio	sì	sì	sì	sì	sì
Risultato d'esercizio	11.480.717	17.135.062	19.663.885	15.963.333	20.153.626

**ATTENZIONE:** l'applicativo richiede la compilazione esclusivamente di una delle seguenti quattro sotto-sezioni di "DATI DI BILANCIO PER LA VERIFICA TUSP".

### Attività produttive di beni e servizi o Distretti tecnologici

Compilare la seguente sotto-sezione se la “*Tipologia di attività svolta*” dalla partecipata è: “*Attività produttive di beni e servizi*” o “*Attività di promozione e sviluppo di progetti di ricerca finanziati (Distretti tecnologici)*”.

NOME DEL CAMPO	2022	2021	2020
<b>A1) Ricavi delle vendite e delle prestazioni</b>	83.523.313	85.209.658	83.510.457
<b>A5) Altri Ricavi e Proventi</b>	8.665.978	11.276.872	17.306.221
<b>di cui Contributi in conto esercizio</b>			

### QUOTA DI POSSESSO (quota diretta e/o indiretta)

NOME DEL CAMPO	INDICAZIONI PER LA COMPILAZIONE
<b>Tipologia di Partecipazione</b>	Partecipazione indiretta
<b>Quota diretta</b>	0
<b>Codice Fiscale Tramite</b>	01581060223
<b>Denominazione Tramite (organismo) <sup>(</sup></b>	ALTO GARDA SERVIZI SPA
<b>Quota detenuta dalla Tramite nella società</b>	2,00%
<b>Si riporta per completezza anche un'altra partecipazione indiretta detenuta nella presente società per il tramite di società che è oggetto di trattazione nella presente revisione:</b>	
<b>Codice Fiscale Tramite</b>	01533550222
<b>Denominazione Tramite (organismo) <sup>(</sup></b>	Consorzio dei Comuni Trentini soc.coop.
<b>Quota detenuta dalla Tramite nella società</b>	0,046%

## QUOTA DI POSSESSO – TIPO DI CONTROLLO

NOME DEL CAMPO	INDICAZIONI PER LA COMPILAZIONE
Tipo di controllo	nessuno

## INFORMAZIONI ED ESITO PER LA RAZIONALIZZAZIONE

NOME DEL CAMPO	INDICAZIONI PER LA COMPILAZIONE
Partecipazione ancora detenuta alla data di adozione del provvedimento	Sì
Società controllata da una quotata	Sì
CF della società quotata controllante	01614640223
Denominazione della società quotata controllante	Dolomiti energia Holding s.p.a.
La partecipata svolge un'attività di produzione di beni e servizi a favore dell'Amministrazione?	No
Attività svolta dalla Partecipata	attività diversa dalle precedenti

NOME DEL CAMPO	INDICAZIONI PER LA COMPILAZIONE
<b>Descrizione dell'attività</b>	<p>La società ha per oggetto l'esercizio dell'attività di distribuzione di energia elettrica. La società svolge attività elettrica la cui detenzione è ammessa dall'art. 24, comma 1, della L.P. n. 27/2010.</p> <p>La società, essendosi resa acquirente, in attuazione di quanto previsto dagli artt. 18, comma 2, lett. a) della legge provinciale 20 marzo 2000 n. 3 e 13 bis della legge provinciale 22 marzo 2001, n. 3, aggiunto dall'art. 16 della legge provinciale 15 dicembre 2004, n. 10, degli impianti di distribuzione dell'energia elettrica ubicati nel territorio della Provincia di Trento, già posseduti dall'Enel SpA, esercita in particolare, ai sensi e per gli effetti degli articoli 10 e 13 del D.P.R. 26 marzo 1977, n. 235, ed in conformità alle previsioni dell'art. 18, comma 2, lett. b) della legge provinciale 20 marzo 2000, n. 3, il servizio pubblico di distribuzione di energia elettrica nell'ambito del territorio della Provincia di Trento, con la modalità e secondo le previsioni dell'articolo 13, comma 4, della legge provinciale 22 marzo 2001, n. 3.</p>
<b>Svolgimento di attività analoghe a quelle svolte da altre società (art.20, c.2 lett.c)</b>	no
<b>Necessità di contenimento dei costi di funzionamento (art.20, c.2 lett.f)</b>	no
<b>Necessità di aggregazione di società (art.20, c.2 lett.g)</b>	no
<b>L'Amministrazione ha fissato, con proprio provvedimento, obiettivi specifici sui costi di funzionamento della partecipata? (art.19, c.5) <sup>(9)</sup></b>	no
<b>Esito della ricognizione</b>	Mantenimento senza interventi
<b>Note*</b>	Si fa presente che la società è inclusa nella presente analisi ai fini statistici in quanto la società controllata dal Comune (AGS SPA) che detiene la partecipazione diretta ha emesso <b>strumenti finanziari quotati in mercati regolamentati</b> .

\* Campo con compilazione facoltativa

## DATI ANAGRAFICI DELLA PARTECIPATA

NOME DEL CAMPO	
Codice Fiscale	01920730221
Denominazione	B.E.L. COREDO SPA
Anno di costituzione della società	2005
Forma giuridica	Società per azioni
Stato della società	Le società è attiva
Società con azioni quotate in mercati regolamentati	NO
Società che ha emesso strumenti finanziari quotati in mercati regolamentati (ex TUSP)	No
La società è un GAL	No

## Ulteriori informazioni relative ai campi della Sezione

Si fa presente inoltre che la società è inclusa nella presente analisi ai fini statistici in quanto la società che detiene la partecipazione diretta (AGS SpA) ha emesso strumenti finanziari quotati in mercati regolamentati. In particolare, il prestito obbligazionario non convertibile di euro 5 milioni denominato "AGS 2014-2023" è suddiviso in 50 quote da 100 mila euro ognuno ed è quotato sul mercato regolamentato della borsa di Vienna.

## SEDE LEGALE DELLA PARTECIPATA

NOME DEL CAMPO	
Stato	Italia
Provincia	TRENTO
Comune	Predaia
Indirizzo	Via Don Guetti 14 – Frazione Coredò

## SETTORE DI ATTIVITÀ DELLA PARTECIPATA

La lista dei codici Ateco è disponibile al link <http://www.istat.it/it/strumenti/definizioni-e-classificazioni/ateco-2007>

NOME DEL CAMPO	
<b>Attività 1</b>	35.30.00
<b>Peso indicativo dell'attività %</b>	100%

## ULTERIORI INFORMAZIONI SULLA PARTECIPATA

NOME DEL CAMPO	
<b>Società in house</b>	<input type="text" value="no"/>
<b>Previsione nello statuto di limiti sul fatturato <sup>(1)</sup></b>	<input type="text"/>
<b>Società contenuta nell'allegato A al D.Lgs. n. 175/2016</b>	NO
<b>Società a partecipazione pubblica di diritto singolare (art.1, c. 4, lett. A) #</b>	<input type="text" value="no"/>
<b>Riferimento normativo società di diritto singolare <sup>(1)</sup></b>	
<b>Società a controllo pubblico che adotta un sistema di contabilità analitica e separata per le attività oggetto di diritti speciali o esclusivi svolte insieme ad altre attività in regime di mercato §</b> <b>Specificare se le regole per la contabilità separata sono dettate da:</b>	<input type="text" value="no"/> <input type="text" value="Scegliere un elemento."/>
<b>Società esclusa dall'applicazione dell'art. 4 con DPCM (art. 4, c. 9)</b>	<input type="text" value="no"/>
<b>Società esclusa dall'applicazione dell'art. 4 con provvedimento del Presidente della Regione o delle Prov. Autonome (art. 4, c. 9)</b>	<input type="text" value="no"/>
<b>Riferimento normativo atto esclusione <sup>(2)</sup></b>	

\* La compilazione della Sezione "Ulteriori Informazioni sulla partecipata" non è richiesta per "società quotate ex TUSP", se la società è un GAL oppure se lo stato di attività della società è "in liquidazione" o "soggetta a procedure concorsuali".

(11) Compilare il campo solo se nel campo precedente è stato scelto "sì"

(12) Compilare il campo solo se in uno dei campi precedenti è stato scelto "sì"

# Per la nozione giuridica di "società a partecipazione pubblica di diritto singolare" di cui all'art. 1, comma 4, del TUSP, si veda l'orientamento della Struttura di monitoraggio disponibile sul sito del DT al seguente link:

[http://www.dt.tesoro.it/export/sites/sitodt/modules/documenti\\_it/patrimonio\\_pubblico/patrimonio\\_pa/Orientamento\\_del\\_18\\_novembre\\_2019\\_xSocietx\\_a\\_partecipazione\\_pubblica\\_di\\_diritto\\_singolarex.pdf](http://www.dt.tesoro.it/export/sites/sitodt/modules/documenti_it/patrimonio_pubblico/patrimonio_pa/Orientamento_del_18_novembre_2019_xSocietx_a_partecipazione_pubblica_di_diritto_singolarex.pdf)

§ Nuovo campo rispetto alla rilevazione precedente.

## DATI DI BILANCIO PER LA VERIFICA TUSP

NOME DEL CAMPO	Anno 2022
Tipologia di attività svolta	Attività produttive di beni e servizi
Numero medio di dipendenti	0
Numero dei componenti dell'organo di amministrazione	3
Compenso dei componenti dell'organo di amministrazione	41.409
Numero dei componenti dell'organo di controllo	5 (di cui due supplenti)
Compenso dei componenti dell'organo di controllo	8.750

NOME DEL CAMPO	2022	2021	2020	2019	2018
Approvazione bilancio	sì	sì	sì		
Risultato d'esercizio	(1.093)	(35.312)	26.550		

**ATTENZIONE:** l'applicativo richiede la compilazione esclusivamente di una delle seguenti quattro sotto-sezioni di "DATI DI BILANCIO PER LA VERIFICA TUSP".

### Attività produttive di beni e servizi o Distretti tecnologici

Compilare la seguente sotto-sezione se la "Tipologia di attività svolta" dalla partecipata è: "*Attività produttive di beni e servizi*" o "*Attività di promozione e sviluppo di progetti di ricerca finanziati (Distretti tecnologici)*".

NOME DEL CAMPO	2022	2021	2020
A1) Ricavi delle vendite e delle prestazioni	580.059	213.785	481.694
A5) Altri Ricavi e Proventi	75.319	33.198	95.075
di cui Contributi in conto esercizio	75.307	29.185	58..370



**QUOTA DI POSSESSO (quota diretta e/o indiretta)**

NOME DEL CAMPO	INDICAZIONI PER LA COMPILAZIONE
Tipologia di Partecipazione	Partecipazione indiretta
Quota diretta	0
Codice Fiscale Tramite	01581060223
Denominazione Tramite (organismo) <sup>(</sup>	ALTO GARDA SERVIZI SPA
Quota detenuta dalla Tramite nella società	66,06%

**QUOTA DI POSSESSO – TIPO DI CONTROLLO**

NOME DEL CAMPO	INDICAZIONI PER LA COMPILAZIONE
Tipo di controllo	nessuno

**INFORMAZIONI ED ESITO PER LA RAZIONALIZZAZIONE**

NOME DEL CAMPO	INDICAZIONI PER LA COMPILAZIONE
Partecipazione ancora detenuta alla data di adozione del provvedimento	Sì
Società controllata da una quotata	Sì
CF della società quotata controllante	01581060223
Denominazione della società quotata controllante <sup>(</sup>	ALTO GARDA SERVIZI SPA

NOME DEL CAMPO	INDICAZIONI PER LA COMPILAZIONE
La partecipata svolge un'attività di produzione di beni e servizi a favore dell'Amministrazione?	<input type="text" value="No"/>
Attività svolta dalla Partecipata	<input type="text" value="attività diversa dalle precedenti"/>
Descrizione dell'attività	La società ha per oggetto in particolare la produzione e distribuzione calore – energia a mezzo teleriscaldamento.
Quota % di partecipazione detenuta dal soggetto privato <sup>(9)</sup>	Da compilare il campo solo se "Attività svolta dalla Partecipata" precedentemente selezionata è "Realizzazione e gestione di opera pubblica ovvero organizzazione e gestione di servizio di interesse generale tramite PPP (Art.4, c.2, lett.c)".
Svolgimento di attività analoghe a quelle svolte da altre società (art.20, c.2 lett.c)	<input type="text" value="no"/>
Necessità di contenimento dei costi di funzionamento (art.20, c.2 lett.f)	<input type="text" value="no"/>
Necessità di aggregazione di società (art.20, c.2 lett.g)	<input type="text" value="no"/>
L'Amministrazione ha fissato, con proprio provvedimento, obiettivi specifici sui costi di funzionamento della partecipata? (art.19, c.5) <sup>(9)</sup>	<input type="text" value="no"/>
Esito della ricognizione	/
Note*	Si fa presente che la società è inclusa nella presente analisi ai fini statistici in quanto la società controllata dal Comune (AGS SPA) che detiene la partecipazione diretta ha emesso <b>strumenti finanziari quotati in mercati regolamentati</b> .

\* Campo con compilazione facoltativa\_

20

PRIMIERO ENERGIA SPA– C.F. 01699790224

Scheda di dettaglio

**DATI ANAGRAFICI DELLA PARTECIPATA**

NOME DEL CAMPO	
Codice Fiscale	01699790224
Denominazione	PRIMIERO ENERGIA SPA
Anno di costituzione della società	2000
Forma giuridica	Società per azioni
Stato della società	Le società è attiva
Società con azioni quotate in mercati regolamentati	NO
Società che ha emesso strumenti finanziari quotati in mercati regolamentati (ex TUSP)	NO
La società è un GAL	NO

#### Ulteriori informazioni relative ai campi della Sezione

Si fa presente inoltre che la società è inclusa nella presente analisi ai fini statistici in quanto la società che detiene la partecipazione diretta (AGS SpA) ha emesso strumenti finanziari quotati in mercati regolamentati. In particolare, il prestito obbligazionario non convertibile di euro 5 milioni denominato "AGS 2014-2023" è suddiviso in 50 quote da 100 mila euro ognuno ed è quotato sul mercato regolamentato della borsa di Vienna.

Tuttavia, considerato che l'Amministrazione comunale detiene anche una partecipazione diretta nella società. Si riporta per completezza la stessa scheda resa in precedenza unitamente alle altre schede che si riferiscono alle partecipazioni dirette (vedasi n. 7).

#### SEDE LEGALE DELLA PARTECIPATA

NOME DEL CAMPO	
Stato	Italia
Provincia	TRENTO
Comune	PRIMIERO SAN MARTINO DI CASTROZZA

#### SETTORE DI ATTIVITÀ DELLA PARTECIPATA

La lista dei codici Ateco è disponibile al link <http://www.istat.it/it/strumenti/definizioni-e-classificazioni/ateco-2007>

NOME DEL CAMPO	
<b>Attività 1</b>	35.11.00 - Produzione di energia elettrica
<b>Peso indicativo dell'attività %</b>	100%

#### ULTERIORI INFORMAZIONI SULLA PARTECIPATA

NOME DEL CAMPO	
<b>Società in house</b>	<input type="text" value="no"/>
<b>Previsione nello statuto di limiti sul fatturato (compilare solo se: "Sì" società in house)</b>	<input type="text"/>
<b>Società contenuta nell'allegato A al D.Lgs. n. 175/2016</b>	NO
<b>Società a partecipazione pubblica di diritto singolare (art.1, c. 4, lett. A)</b>	<input type="text" value="no"/>
<b>Riferimento normativo società di diritto singolare</b>	
<b>La società adotta un sistema di contabilità analitica e separata per attività?</b> <b>Specificare se la disciplina applicata è stata dettata da:<sup>5</sup></b>	<input type="text" value="si"/> <input type="text" value="ARERA"/>
<b>Società esclusa dall'applicazione dell'art. 4 con DPCM (art. 4, c. 9)</b>	<input type="text" value="no"/>
<b>Società esclusa dall'applicazione dell'art. 4 con provvedimento del Presidente della Regione o delle Prov. Autonome (art. 4, c. 9)</b>	<input type="text" value="no"/>

#### Ulteriori informazioni relative ai campi della Sezione

Nel presente riquadro:

- con riferimento a “**Riferimento normativo società di diritto singolare**”, si evidenzia che “In esecuzione dell'art. 3, commi 27, 28 e 29 della legge 244/2007 il Consiglio comunale di Riva del Garda con la deliberazione n. 44 del 13 dicembre 2010 ha autorizzato il mantenimento della partecipazione

posseduta dal Comune di Riva del Garda nella società Primiero Energia SpA in quanto: “la società, sorta per gestire le centrali di produzione idroelettrica ubicate nel Primiero, cedute dall’ENEL alle autonomie a seguito di un lungo contenzioso tra l’ENEL e la Provincia di Trento, svolge un’attività di mercato che i Comuni sono abilitati, ex lege, ad esercitare a mezzo di società (art. 1 DPR 235/77). Da qui l’autorizzabilità della partecipazione ai sensi dell’art. 3, comma 27, della legge n. 244/2007.”. L’art. 24, comma 1, della L.P. n. 27 del 2010 prevede che: “...Se la partecipazione o la specifica attività da svolgere sono previste dalla normativa statale, regionale o provinciale le condizioni dell’articolo 4, commi 1 e 2, del decreto legislativo n. 175 del 2016 si intendono rispettate.”.

#### DATI DI BILANCIO PER LA VERIFICA TUSP

NOME DEL CAMPO	Anno 2021
Tipologia di attività svolta	Attività produttive di beni e servizi
Numero medio di dipendenti	25
Numero dei componenti dell'organo di amministrazione	5
Compenso dei componenti dell'organo di amministrazione	102.940
Numero dei componenti dell'organo di controllo	3
Compenso dei componenti dell'organo di controllo	30.556

NOME DEL CAMPO	2022	2021	2020	2019	2018
Approvazione bilancio	sì	sì	sì	si	si
Risultato d'esercizio	801.013	16.878.249	1.903.208	3.133.026	4.702.971

**ATTENZIONE:** l’applicativo richiede la compilazione esclusivamente di una delle seguenti quattro sotto-sezioni di “DATI DI BILANCIO PER LA VERIFICA TUSP”.

#### Ulteriori informazioni relative ai campi della Sezione

Nel presente riquadro:

- con riferimento al “Numero dei dipendenti”, nella nota integrativa al bilancio d’esercizio si indica n.1 quadro, n.10 impiegati, n. 14 operai.

- con riferimento alla “Approvazione bilancio” e “Risultato d’esercizio”, si evidenzia che l’andamento della gestione della società degli ultimi anni è stato caratterizzato da una progressiva riduzione della produzione di energia elettrica a fronte di una minore piovosità. Inoltre, hanno inciso l’aumento dei costi di cessione dell’energia prodotta ed anche l’aumento degli aggravi fiscali. Il risultato di esercizio 2022 è stato destinato interamente a dividendo.

### Attività produttive di beni e servizi o Distretti tecnologici

Compilare la seguente sotto-sezione se la “Tipologia di attività svolta” dalla partecipata è: “Attività produttive di beni e servizi” o “Attività di promozione e sviluppo di progetti di ricerca finanziati (Distretti tecnologici)”.

NOME DEL CAMPO	2022	2021	2020
<b>A1) Ricavi delle vendite e delle prestazioni</b>	69.595.608	43.372.880	18.382.329
<b>A5) Altri Ricavi e Proventi</b>	628.852	228.846	310.315
<b>di cui Contributi in conto esercizio</b>	84.348	55.157	57.321

### QUOTA DI POSSESSO (quota diretta e/o indiretta)

NOME DEL CAMPO	INDICAZIONI PER LA COMPILAZIONE
<b>Tipologia di Partecipazione</b>	Partecipazione diretta e indiretta
<b>Quota diretta</b>	1,38%
<b>Codice Fiscale Tramite</b>	01581060223
<b>Denominazione Tramite (organismo)</b>	ALTO GARDA SERVIZI SPA
<b>Quota detenuta dalla Tramite nella società</b>	0,82%

## QUOTA DI POSSESSO – TIPO DI CONTROLLO

NOME DEL CAMPO	INDICAZIONI PER LA COMPILAZIONE
Tipo di controllo	<input type="text" value="nessuno"/>

## INFORMAZIONI ED ESITO PER LA RAZIONALIZZAZIONE

NOME DEL CAMPO	INDICAZIONI PER LA COMPILAZIONE
Partecipazione ancora detenuta alla data di adozione del provvedimento	<input type="text" value="Sì"/>
Società controllata da una quotata	<input type="text" value="No"/>
CF della società quotata controllante ()	
Denominazione della società quotata controllante <sup>0</sup>	
La partecipata svolge un'attività di produzione di beni e servizi a favore dell'Amministrazione?	<input type="text" value="No"/>
Attività svolta dalla Partecipata	<input type="text" value="produzione di energia da fonti rinnovabili (art. 4, c. 7)"/>
Descrizione dell'attività	La società ha per oggetto l'esercizio, in proprio o per conto terzi, sia in via diretta, sia attraverso società controllate o collegate, delle attività di produzione, acquisto, trasporto, distribuzione e vendita di energia idroelettrica nelle forme consentite dalla legge, costruzione e gestione di impianti di produzione elettrica da fonti rinnovabili e non, produzione, utilizzazione, acquisto, trasporto, distribuzione e vendita di energia elettrica e di calore, anche in forma combinata, costruzione e gestione di impianti di trasporto di energia elettrica e termica.
Svolgimento di attività analoghe a quelle svolte da altre società (art.20, c.2 lett.c)	<input type="text" value="no"/>
Necessità di contenimento dei costi di funzionamento (art.20, c.2 lett.f)	<input type="text" value="no"/>
Necessità di aggregazione di società (art.20, c.2 lett.g)	<input type="text" value="no"/>

NOME DEL CAMPO	INDICAZIONI PER LA COMPILAZIONE
<b>Esito della revisione</b>	<input type="text" value="mantenimento senza interventi"/>
<b>Note*</b>	L'esigua partecipazione detenuta dal Comune non consente di imporre direttive vincolanti in ordine ai costi di funzionamento della società ed alle modalità organizzative della stessa.

\* Campo con compilazione facoltativa

#### Ulteriori informazioni relative ai campi della Sezione

Con riferimento all'“**Attività svolta dalla partecipata**”, si evidenzia che permangono inalterate le condizioni ed i presupposti per il mantenimento della partecipazione, già riconosciuta dal Consiglio comunale con la deliberazione n. 44 del 2010 ai sensi dell'art. 3, comma 27 e seg.ti della legge 244 del 2007, anche alla luce dell'art. 24 della L.P. 27/2010 (legge finanziaria 2011) e con le successive deliberazioni consiliari n. 120 del 29 settembre 2017, n. 176 di data 20 dicembre 2018, n. 219 di data 20 dicembre 2019 e n. 26 del 28.12.2020

Si rileva inoltre che nel corso degli ultimi anni la società ha ottenuto utili che hanno permesso agli azionisti, tra i quali il Comune di Riva del Garda, di realizzare un dividendo annuo proporzionale alla partecipazione al capitale sociale. Con riferimento all'esercizio 2022 il Comune riceverà a titolo di dividendo l'importo di 27.396,00 Euro..

**La partecipazione non rientra in alcuna delle condizioni di cui all'art. 18 comma 3 bis e 3 bis 1 della L.P. 10 febbraio 2005, integrato dall'art. 24 comma 4 della LP 27/2010 e ss.mm.**

**Ne consegue che per la presente partecipazione non si rende necessario prevedere alcun programma di razionalizzazione societaria.**

21

**DISTRETTO TECNOLOGICO TRENINO società consortile a r.l. –  
C.F.01990440222**

#### Scheda di dettaglio

#### DATI ANAGRAFICI DELLA PARTECIPATA

NOME DEL CAMPO	
<b>Codice Fiscale</b>	01990440222
<b>Denominazione</b>	<b>DISTRETTO TECNOLOGICO TRENINO società consortile a r.l.</b>
<b>Anno di costituzione della società</b>	2006
<b>Forma giuridica</b>	<input type="text" value="Società consortile a responsabilità limitata"/>



NOME DEL CAMPO	
Stato della società	Le società è attiva
Società con azioni quotate in mercati regolamentati	NO
Società che ha emesso strumenti finanziari quotati in mercati regolamentati (ex TUSP)	NO
La società è un GAL	NO

#### Ulteriori informazioni relative ai campi della Sezione

Si fa presente inoltre che la società è inclusa nella presente analisi ai fini statistici in quanto la società che detiene la partecipazione diretta (AGS SpA) ha emesso strumenti finanziari quotati in mercati regolamentati. In particolare, il prestito obbligazionario non convertibile di euro 5 milioni denominato "AGS 2014-2023" è suddiviso in 50 quote da 100 mila euro ognuno ed è quotato sul mercato regolamentato della borsa di Vienna.

#### SEDE LEGALE DELLA PARTECIPATA

NOME DEL CAMPO	
Stato	Italia
Provincia	TRENTO
Comune	ROVERETO

#### SETTORE DI ATTIVITÀ DELLA PARTECIPATA

La lista dei codici Ateco è disponibile al link <http://www.istat.it/it/strumenti/definizioni-e-classificazioni/ateco-2007>

NOME DEL CAMPO	
Attività 1	74.90.9 - Altre attività di assistenza e consulenza professionale, scientifica e tecnica nca
Peso indicativo dell'attività %	50%

## ULTERIORI INFORMAZIONI SULLA PARTECIPATA

NOME DEL CAMPO	
Società in house	<input type="text" value="no"/>
Società contenuta nell'allegato A al D.Lgs. n. 175/2016	NO
Società a partecipazione pubblica di diritto singolare (art.1, c. 4, lett. A)	<input type="text" value="no"/>
Società a controllo pubblico che adotta un sistema di contabilità analitica e separata per le attività oggetto di diritti speciali o esclusivi svolte insieme ad altre attività in regime di mercato § Specificare se le regole per la contabilità separata sono dettate da:	<input type="text" value="no"/>  <input type="text" value="Scegliere un elemento."/>
Società esclusa dall'applicazione dell'art. 4 con DPCM (art. 4, c. 9)	<input type="text" value="no"/>
Società esclusa dall'applicazione dell'art. 4 con provvedimento del Presidente della Regione o delle Prov. Autonome (art. 4, c. 9)	<input type="text" value="no"/>
Riferimento normativo atto di esclusione	

\* La compilazione della Sezione "Ulteriori Informazioni sulla partecipata" non è richiesta per "società quotate ex TUSP", se la società è un GAL oppure se lo stato di attività della società è "in liquidazione" o "soggetta a procedure concorsuali".

## DATI DI BILANCIO PER LA VERIFICA TUSP

NOME DEL CAMPO	Anno 2022
Tipologia di attività svolta	
Numero medio di dipendenti	16,544
Numero dei componenti dell'organo di amministrazione	7
Compenso dei componenti dell'organo di amministrazione	0
Numero dei componenti dell'organo di controllo	3 Collegio Sindacale (+2 sindaci supplenti)

NOME DEL CAMPO	Anno 2022
Tipologia di attività svolta	Attività produttive di beni e servizi
Compenso dei componenti dell'organo di controllo	16..120

NOME DEL CAMPO	2022	2021	2020	2019	2018
Approvazione bilancio	sì	sì	sì	sì	sì
Risultato d'esercizio	141.227	142.193	50.305	175.266	112.638

#### Ulteriori informazioni relative ai campi della Sezione

Nel presente riquadro:

- con riferimento al “Numero dei dipendenti”, nella nota integrativa al bilancio d’esercizio si indicano n. 15 dipendenti a tempo indeterminato, n. 4 a tempo determinato e n. 0 apprendisti.

#### Attività produttive di beni e servizi o Distretti tecnologici

Compilare la seguente sotto-sezione se la “Tipologia di attività svolta” dalla partecipata è: “Attività produttive di beni e servizi” o “Attività di promozione e sviluppo di progetti di ricerca finanziati (Distretti tecnologici)”.

NOME DEL CAMPO	2022	2021	2020
A1) Ricavi delle vendite e delle prestazioni	2.335.259	1.875.285	1.727.625
A5) Altri Ricavi e Proventi	96.583	139.362	92.208
di cui Contributi in conto esercizio	50.873	76.900	26.923

#### QUOTA DI POSSESSO (quota diretta e/o indiretta)

NOME DEL CAMPO	INDICAZIONI PER LA COMPILAZIONE
Tipologia di Partecipazione	Partecipazione indiretta
Quota diretta	0
Codice Fiscale Tramite	01581060223

NOME DEL CAMPO	INDICAZIONI PER LA COMPILAZIONE
Denominazione Tramite (organismo) <sup>(1)</sup>	ALTO GARDA SERVIZI SPA
Quota detenuta dalla Tramite nella società	0,50%

#### QUOTA DI POSSESSO – TIPO DI CONTROLLO

NOME DEL CAMPO	INDICAZIONI PER LA COMPILAZIONE
Tipo di controllo	<input type="text" value="nessuno"/>

#### INFORMAZIONI ED ESITO PER LA RAZIONALIZZAZIONE

NOME DEL CAMPO	INDICAZIONI PER LA COMPILAZIONE
Partecipazione ancora detenuta alla data di adozione del provvedimento	<input type="text" value="Sì"/>
Società controllata da una quotata	<input type="text" value="No"/>
CF della società quotata controllante <sup>(8)</sup>	
Denominazione della società quotata controllante <sup>(8)</sup>	
La partecipata svolge un'attività di produzione di beni e servizi a favore dell'Amministrazione?	<input type="text" value="No"/>
Attività svolta dalla Partecipata	<input type="text" value="attività diversa dalle precedenti"/>

NOME DEL CAMPO	INDICAZIONI PER LA COMPILAZIONE
<b>Descrizione dell'attività</b>	La società non persegue finalità di lucro e ha lo scopo di intraprendere iniziative idonee allo sviluppo, nella Provincia Autonoma di Trento, di un distretto nel settore delle tecnologie per l'edilizia sostenibile, delle fonti rinnovabili e della gestione del territorio. Per distretto tecnologico si intende l'ambito geografico e socio-economico, nella specie costituito dalla Provincia di Trento, in cui viene attivata una strategia di rafforzamento delle attività di ricerca e di sviluppo nel settore delle tecnologie per l'edilizia sostenibile, fonti rinnovabili e gestione del territorio, nonché di accelerazione dell'insediamento e della crescita delle iniziative imprenditoriali afferenti il medesimo settore.
<b>Quota % di partecipazione detenuta dal soggetto privato <sup>(9)</sup></b>	
<b>Svolgimento di attività analoghe a quelle svolte da altre società (art.20, c.2 lett.c)</b>	no
<b>Necessità di contenimento dei costi di funzionamento (art.20, c.2 lett.f)</b>	no
<b>Necessità di aggregazione di società (art.20, c.2 lett.g)</b>	no
<b>L'Amministrazione ha fissato, con proprio provvedimento, obiettivi specifici sui costi di funzionamento della partecipata? (art.19, c.5)</b>	no
<b>Esito della ricognizione</b>	/
<b>Note*</b>	Si fa presente che la società è inclusa nella presente analisi ai fini statistici in quanto la società controllata dal Comune (AGS SPA) che detiene la partecipazione diretta ha emesso strumenti finanziari quotati in mercati regolamentati.

\* Campo con compilazione facoltativa\_

#### Ulteriori informazioni relative ai campi della Sezione

Si fa presente che la società è inclusa nella presente analisi ai fini statistici in quanto la società che detiene la partecipazione diretta ha emesso strumenti finanziari quotati in mercati regolamentati.

**Partecipazioni indirette detenute attraverso LIDO DI RIVA DEL GARDA SRL – SOCIETA' DI PARTECIPAZIONI:**

N.	NOME PARTECIPATA	CODICE FISCALE PARTECIPATA	QUOTA DI PARTECIPAZIONE DETENUTA DALLA TRAMITE	ESITO DELLA RILEVAZIONE	NOTE
22	LIDO DI RIVA DEL GARDA IMMOBILIARE SPA	015042270222	97,94%	Razionalizzazione tramite fusione con la società Lido di Riva del Garda Srl - società di partecipazioni	
23	HOTEL LIDO PALACE SPA	01964430225	51%	dismissione	
24	RIVA DEL GARDA FIERECONGRESSI SPA	01235070222	33,34%	mantenimento	
25	GARDA TRENTINO SPA – AZIENDA PER IL TURISMO	01855030225	3,51%	mantenimento	

**22 LIDO DI RIVA DEL GARDA IMMOBILIARE SPA – C.F. 01504270222**

Scheda di dettaglio

**DATI ANAGRAFICI DELLA PARTECIPATA**

NOME DEL CAMPO	
Codice Fiscale	01504270222
Denominazione	LIDO DI RIVA DEL GARDA IMMOBILIARE SPA
Anno di costituzione della società	1995
Forma giuridica	Società per azioni
Stato della società	Le società è attiva
Società con azioni quotate in mercati regolamentati	NO
Società che ha emesso strumenti finanziari quotati in mercati regolamentati (ex TUSP)	NO
La società è un GAL	NO

### SEDE LEGALE DELLA PARTECIPATA

NOME DEL CAMPO	
Stato	<input type="text" value="Italia"/>
Provincia	TRENTO
Comune	RIVA DEL GARDA
CAP *	38066
Indirizzo *	V.le Rovereto, n. 146

\*campo con compilazione facoltativa\_

### SETTORE DI ATTIVITÀ DELLA PARTECIPATA

La lista dei codici Ateco è disponibile al link <http://www.istat.it/it/strumenti/definizioni-e-classificazioni/ateco-2007>

NOME DEL CAMPO	
Attività 1	52.22.09 - Altre attività dei servizi connessi al trasporto marittimo e per vie d'acqua
Peso indicativo dell'attività %	50%

### ULTERIORI INFORMAZIONI SULLA PARTECIPATA

NOME DEL CAMPO	
Società in house	<input type="text" value="no"/>
Società contenuta nell'allegato A al D.Lgs. n. 175/2016	NO
Società a partecipazione pubblica di diritto singolare (art.1, c. 4, lett. A)	<input type="text" value="no"/>
Società a controllo pubblico che adotta un sistema di contabilità analitica e separata per le attività oggetto di diritti speciali o esclusivi svolte insieme ad altre attività in regime di mercato §	<input type="text" value="no"/>

NOME DEL CAMPO	
Specificare se le regole per la contabilità separata sono dettate da:	<input type="text" value="Scegliere un elemento."/>
Società esclusa dall'applicazione dell'art. 4 con DPCM (art. 4, c. 9)	<input type="text" value="no"/>
Società esclusa dall'applicazione dell'art. 4 con provvedimento del Presidente della Regione o delle Prov. Autonome (art. 4, c. 9)	<input type="text" value="no"/>

#### DATI DI BILANCIO PER LA VERIFICA TUSP

NOME DEL CAMPO	Anno 2022
Tipologia di attività svolta	<input type="text" value="Attività produttive di beni e servizi"/>
Numero medio di dipendenti	4
Numero dei componenti dell'organo di amministrazione	3
Compenso dei componenti dell'organo di amministrazione	48.000
Numero dei componenti dell'organo di controllo	3
Compenso dei componenti dell'organo di controllo	16.377

NOME DEL CAMPO	2022	2021	2020	2019	2018
Approvazione bilancio	sì	sì	sì	sì	sì
Risultato d'esercizio	-23.647	-154.944	-33.155	-2.024	-70.050

**ATTENZIONE:** l'applicativo richiede la compilazione esclusivamente di una delle seguenti quattro sotto-sezioni di "DATI DI BILANCIO PER LA VERIFICA TUSP".

#### Ulteriori informazioni relative ai campi della Sezione

Nel presente riquadro:



- con riferimento alla **“Approvazione bilancio” e “Risultato d’esercizio”**, si rileva che i ricavi della Società si suddividono in: proventi patrimoniali per affitti attivi (canone per l’affitto dell’azienda per l’immobile Spiaggia degli Olivi e per il Bar - Ristorante Bastione, che tuttavia nel 2019 non sono stati affittati), proventi derivanti dalla gestione del Porto San Nicolò e del Porto Canale della Rocca ed altri proventi vari. I costi derivano dalla gestione del Porto San Nicolò e il Canale della Rocca, i costi per la sede amministrativa, le spese bancarie, i compensi corrisposti all’organo di amministrazione e al Collegio Sindacale, alcune spese per utenze e manutenzioni per i beni Ex Stazione, Spiaggia degli Olivi, Belvedere Bastione e altri costi minori.

### Attività produttive di beni e servizi o Distretti tecnologici

Compilare la seguente sotto-sezione se la *“Tipologia di attività svolta”* dalla partecipata è: **“Attività produttive di beni e servizi”** o **“Attività di promozione e sviluppo di progetti di ricerca finanziati (Distretti tecnologici)”**.

NOME DEL CAMPO	2022	2021	2020
<b>A1) Ricavi delle vendite e delle prestazioni</b>	1.262.990	906.333	1.011.118
<b>A5) Altri Ricavi e Proventi</b>	14.264	20.039	11.719
<b>di cui Contributi in conto esercizio</b>	0	0	2.000

### QUOTA DI POSSESSO (quota diretta e/o indiretta)

NOME DEL CAMPO	INDICAZIONI PER LA COMPILAZIONE
<b>Tipologia di Partecipazione</b>	Partecipazione indiretta
<b>Quota diretta</b>	0
<b>Codice Fiscale Tramite</b>	01939800221
<b>Denominazione Tramite (organismo)</b>	LIDO DI RIVA DEL GARDA SRL – SOCIETÀ DI PARTECIPAZIONI
<b>Quota detenuta dalla Tramite nella società</b>	97,94%

## QUOTA DI POSSESSO – TIPO DI CONTROLLO

NOME DEL CAMPO	INDICAZIONI PER LA COMPILAZIONE
<b>Tipo di controllo</b>	controllo solitario – maggioranza dei voti esercitabili nell'assemblea ordinaria

### Ulteriori informazioni relative ai campi della sezione

Nel presente riquadro:

- con riferimento al “**Tipo di controllo**”, si indica che il controllo è indiretto “tramite” la controllata/controllante Lido di Riva del Garda Srl – società di partecipazioni

## INFORMAZIONI ED ESITO PER LA RAZIONALIZZAZIONE

NOME DEL CAMPO	INDICAZIONI PER LA COMPILAZIONE
<b>Partecipazione ancora detenuta alla data di adozione del provvedimento</b>	<input type="text" value="Sì"/>
<b>Società controllata da una quotata</b>	<input type="text" value="No"/>
<b>La partecipata svolge un'attività di produzione di beni e servizi a favore dell'Amministrazione?</b>	<input type="text" value="Sì"/>
<b>Attività svolta dalla Partecipata</b>	autoproduzione di beni o servizi strumentali all'ente o agli enti pubblici partecipanti o allo svolgimento delle loro funzioni (Art. 4,c.2, lett. d)
<b>Descrizione dell'attività</b>	La società ha per oggetto la produzione di beni ed attività rivolte a realizzare fini sociali ed a promuovere lo sviluppo economico e civile della comunità locale attraverso la gestione dei servizi pubblici locali nei seguenti comparti: turismo, commercio, fiere, aree portuali, parcheggi, trasporti in ogni forma in proprio e per conto terzi, e altri servizi che rivestano caratteri vasto interesse generale e sociale, in relazione all'opportunità deliberata dal Comune di Riva del Garda di erogare i servizi medesimi e/o di gestire i patrimoni immobiliari e mobiliari agli stessi destinati, mediante la partecipazione di altri soggetti pubblici o privati e di società cooperative.

NOME DEL CAMPO	INDICAZIONI PER LA COMPILAZIONE
<b>Svolgimento di attività analoghe a quelle svolte da altre società (art.20, c.2 lett.c)</b>	<input type="text" value="si"/>
<b>Necessità di contenimento dei costi di funzionamento (art.20, c.2 lett.f)</b>	<input type="text" value="si"/>
<b>Necessità di aggregazione di società (art.20, c.2 lett.g)</b>	<input type="text" value="si"/>
<b>L'Amministrazione ha fissato, con proprio provvedimento, obiettivi specifici sui costi di funzionamento della partecipata? (art.19, c.5)</b>	<input type="text" value="si"/>
<b>Esito della ricognizione</b>	<input type="text" value="razionalizzazione"/>
<b>Modalità (razionalizzazione)</b>	<input type="text" value="fusione della società per unione con altra società"/>
<b>Termine previsto per la razionalizzazione</b>	Entro il 31 dicembre 2024
<b>Note*</b>	Per quanto concerne le società, <b>Lido di Riva del Garda SrL – Societa' di partecipazioni e Lido di Riva del Garda Immobiliare SpA</b> i soci dovranno scegliere di comune accordo se attuare la complessiva riorganizzazione e razionalizzazione delle società Lido srl e Lido Spa attraverso una fusione, oppure se optare altre formule organizzative che, pur perseguendo gli obiettivi originari approvati dal Consiglio comunale nel 2004, consentano di raggiungere una maggiore economicità nella gestione, anche alla luce della realizzazione del nuovo centro congressi e della gestione dell'attività fieristico congressuale, gestita dalla partecipata Fierecongressi spa

\* Campo con compilazione facoltativa\_

#### Ulteriori informazioni relative ai campi della Sezione

Nel presente riquadro:

- con riferimento all' **“Attività svolta dalla partecipata”**, si rileva che la società valorizza il patrimonio immobiliare dell'amministrazione indirettamente partecipante. Al riguardo si segnala che “In esecuzione dell'art. 3, commi 27, 28 e 29 della legge 244/2007 il Consiglio comunale di Riva del Garda con la deliberazione n. 44 del 13 dicembre 2010 ha autorizzato il mantenimento della partecipazione posseduta dal Comune di Riva del Garda nella società Lido di Riva del Garda Srl ed ha precisato: “... la controllata società Lido di Riva del Garda Immobiliare SpA gestisce il patrimonio immobiliare a spiccata vocazione turistica, in parte proprio ed in parte comunale, nonché i servizi portuali del Porto Canale

della Rocca e del Porto S. Nicolò (beni appartenenti al demanio idrico provinciale in concessione al Comune di Riva del Garda) e tali attività di gestione si configurano come attività aventi natura di servizi strumentali rispetto ai bisogni dell'Amministrazione e strettamente necessari per il raggiungimento delle proprie finalità istituzionali i quali paiono pure essere di interesse generale pur se non organizzati nella forma del servizio pubblico locale.”. Con riferimento alle motivazioni della presente partecipazione si rinvia inoltre a quanto dettagliatamente esplicitato nella premessa normativa della presente revisione straordinaria.”

- con riferimento allo **“Svolgimento di attività analoghe a quelle svolte da altre società”**, si indica la società Lido di Riva del Garda Srl – società di partecipazioni, quale società capogruppo.
- con riferimento all’**“Esito della ricognizione”**, per il momento rimane confermato l’indirizzo già espresso dal Consiglio comunale in merito all’ipotesi di fusione, evidenziando tuttavia la necessità di condurre un iter istruttorio che consenta di acquisire tutte le informazioni e gli atti necessari per addivenire ad un accordo con l’altro socio pubblico Trentino Sviluppo SpA. Tali indirizzi sono stati ribaditi, con precisazioni operative, con la deliberazione n. 26 del 28 dicembre 2020 . Si rinvia in merito alla **relazione sullo stato di attuazione del piano di razionalizzazione**.
- con riferimento al **“Termine previsto per la razionalizzazione”**, si evidenzia il termine del 31 dicembre 2024.

23

## HOTEL LIDO PALACE SPA – C.F. 01964430225

### DATI ANAGRAFICI DELLA PARTECIPATA

NOME DEL CAMPO	
<b>Codice Fiscale</b>	01964430225
<b>Denominazione</b>	HOTEL LIDO PALACE SPA
<b>Anno di costituzione della società</b>	2006
<b>Forma giuridica</b>	Società per azioni
<b>Stato della società</b>	Le società è attiva
<b>Società con azioni quotate in mercati regolamentati</b>	NO
<b>Società che ha emesso strumenti finanziari quotati in mercati regolamentati (ex TUSP)</b>	NO
<b>La società è un GAL</b>	NO

### SEDE LEGALE DELLA PARTECIPATA

NOME DEL CAMPO	
<b>Stato</b>	<input type="text" value="Italia"/>
<b>Provincia</b>	TRENTO
<b>Comune</b>	RIVA DEL GARDA
<b>CAP *</b>	38066
<b>Indirizzo *</b>	Via Carducci, n. 10

\*campo con compilazione facoltativa\_

### SETTORE DI ATTIVITÀ DELLA PARTECIPATA

La lista dei codici Ateco è disponibile al link <http://www.istat.it/it/strumenti/definizioni-e-classificazioni/ateco-2007>

NOME DEL CAMPO	
<b>Attività 1</b>	55.1 - Alberghi e strutture simili
<b>Peso indicativo dell'attività %</b>	50%

\*campo con compilazione facoltativa\_

### ULTERIORI INFORMAZIONI SULLA PARTECIPATA

NOME DEL CAMPO	
<b>Società in house</b>	<input type="text" value="no"/>
<b>Società contenuta nell'allegato A al D.Lgs. n. 175/2016</b>	NO
<b>Società a partecipazione pubblica di diritto singolare (art.1, c. 4, lett. A)</b>	<input type="text" value="no"/>

NOME DEL CAMPO	
Società a controllo pubblico che adotta un sistema di contabilità analitica e separata per le attività oggetto di diritti speciali o esclusivi svolte insieme ad altre attività in regime di mercato <sup>s</sup> Specificare se le regole per la contabilità separata sono dettate da:	<input type="text" value="no"/>  <input type="text" value="Scegliere un elemento."/>
Società esclusa dall'applicazione dell'art. 4 con DPCM (art. 4, c. 9)	<input type="text" value="no"/>
Società esclusa dall'applicazione dell'art. 4 con provvedimento del Presidente della Regione o delle Prov. Autonome (art. 4, c. 9)	<input type="text" value="no"/>

#### DATI DI BILANCIO PER LA VERIFICA TUSP

NOME DEL CAMPO	Anno 2022
Tipologia di attività svolta	Attività produttive di beni e servizi
Numero medio di dipendenti	55
Numero dei componenti dell'organo di amministrazione	3
Compenso dei componenti dell'organo di amministrazione	34.456
Numero dei componenti dell'organo di controllo	3
Compenso dei componenti dell'organo di controllo	11.648

NOME DEL CAMPO	2022	2021	2020	2019	2018
Approvazione bilancio	sì	sì	sì	sì	sì
Risultato d'esercizio	-159.684	78.688	-339.750	398.311	174.822

**ATTENZIONE:** l'applicativo richiede la compilazione esclusivamente di una delle seguenti quattro sotto-sezioni di "DATI DI BILANCIO PER LA VERIFICA TUSP".

### Attività produttive di beni e servizi o Distretti tecnologici

Compilare la seguente sotto-sezione se la “*Tipologia di attività svolta*” dalla partecipata è: “*Attività produttive di beni e servizi*” o “*Attività di promozione e sviluppo di progetti di ricerca finanziati (Distretti tecnologici)*”.

NOME DEL CAMPO	2022	2021	2020
<b>A1) Ricavi delle vendite e delle prestazioni</b>	6.457.829	4.456.286	3.010.195
<b>A5) Altri Ricavi e Proventi</b>	94.898	269.261	132.910
<b>di cui Contributi in conto esercizio</b>	73.436	235.149	110.336

### QUOTA DI POSSESSO (quota diretta e/o indiretta)

NOME DEL CAMPO	INDICAZIONI PER LA COMPILAZIONE
<b>Tipologia di Partecipazione</b>	Partecipazione indiretta
<b>Codice Fiscale Tramite</b>	01939800221
<b>Denominazione Tramite (organismo)</b>	LIDO DI RIVA DEL GARDA SRL – SOCIETÀ DI PARTECIPAZIONI
<b>Quota detenuta dalla Tramite nella società</b>	51%

### QUOTA DI POSSESSO – TIPO DI CONTROLLO

NOME DEL CAMPO	INDICAZIONI PER LA COMPILAZIONE
<b>Tipo di controllo</b>	controllo congiunto per effetto di patti parasociali

**INFORMAZIONI ED ESITO PER LA RAZIONALIZZAZIONE**

NOME DEL CAMPO	INDICAZIONI PER LA COMPILAZIONE
Partecipazione ancora detenuta alla data di adozione del provvedimento	<input type="text" value="Sì"/>
Società controllata da una quotata	<input type="text" value="No"/>
La partecipata svolge un'attività di produzione di beni e servizi a favore dell'Amministrazione?	<input type="text" value="No"/>
Attività svolta dalla Partecipata	<input type="text" value="attività diversa dalle precedenti"/>
Descrizione dell'attività	La società ha per oggetto la gestione diretta ed indiretta, anche mediante affitto della propria azienda o di rami di essa, di villaggi turistici, hotels, clubs, strutture turistiche sportive ed alberghiere, negozi ed esercizi commerciali e attività connesse anche mediante l'acquisto di immobili, la prestazione di servizi inerenti l'organizzazione ed il coordinamento tecnico ed amministrativo, sotto qualsiasi forma, di società ed enti operanti nel settore turistico-alberghiero, la gestione di bar e ristoranti rivolta ai clienti alloggiati ed al pubblico esterno, con somministrazione di alimenti e bevande alcoliche e superalcoliche.
Svolgimento di attività analoghe a quelle svolte da altre società (art.20, c.2 lett.c)	<input type="text" value="no"/>
Necessità di contenimento dei costi di funzionamento (art.20, c.2 lett.f)	<input type="text" value="no"/>
Necessità di aggregazione di società (art.20, c.2 lett.g)	<input type="text" value="no"/>
L'Amministrazione ha fissato, con proprio provvedimento, obiettivi specifici sui costi di funzionamento della partecipata? (art.19, c.5) <sup>(1)</sup>	<input type="text" value="no"/>
Esito della ricognizione periodica <sup>(2)</sup>	<input type="text" value="razionalizzazione"/>
Modalità (razionalizzazione) <sup>(3)</sup>	<input type="text" value="cessione della partecipazione a titolo oneroso"/>
Termine previsto per la razionalizzazione <sup>(3)</sup>	31/12/2025
Dichiarazione di Cessione a titolo oneroso in Revisione straordinaria <sup>(4)</sup>	<input type="text" value="No"/>



NOME DEL CAMPO	INDICAZIONI PER LA COMPILAZIONE
<b>Applicazione dell'art.24, comma 5-ter</b> <sup>(5)</sup> §	<input type="text" value="No"/>
<b>Note*</b>	Con deliberazione n. 719 di data 28 novembre 2023, la Giunta comunale, nell'ambito dell'approvazione dello schema del Documento Unico di Programmazione 2024-2026, ha espresso quanto segue: “Con riferimento alla partecipazione indiretta detenuta dal Comune nella società Hotel Lido Palace S.p.A., per il tramite della holding Lido di Riva del Garda s.r.l., si prevede di approfondire con la Provincia la possibilità di valorizzare, attraverso specifici accordi, il ruolo di Trentino Sviluppo S.p.A. in Lido di Riva del Garda s.r.l. al fine di valorizzare la dimensione provinciale dell'attività di Hotel Lido Palace S.p.A. oltre alla dimensione comunale, e al contempo promuovere una strategia pubblica unitaria per il settore fieristico - congressuale. Nell'ambito di tali accordi servirà prospettare modalità e tempi per realizzare al meglio l'alienazione dell'asset alberghiero. Qualora questa via non risulti percorribile, si proseguirà con la dismissione della partecipazione entro il 31 dicembre 2025.

(1) Compilare il campo se “Tipo di controllo” è stato selezionato elemento diverso da “nessuno”.

(2) La compilazione del campo non è richiesta per le società in liquidazione, per quelle soggette a procedure concorsuali e per i GAL.

(3) Campo obbligatorio se per “Esito della revisione periodica” è stato selezionato “Razionalizzazione”.

(4) Nel campo l'Amministrazione deve specificare se nel provvedimento di revisione straordinaria, adottato ai sensi dell'art. 24 del TUSP, era stato indicato l'esito “Cessione a titolo oneroso”. La compilazione non è richiesta se la società è in liquidazione, è soggetta a procedura concorsuale, è un GAL o nel caso in cui nel campo “Attività svolta dalla partecipata” sia stato selezionato “Coordinamento e attuazione patti territoriali e contratti d'area ex delibera CIPE 21/03/1997 (Art. 26, c.7) oppure “Gestione delle case da gioco – società già costituita e autorizzata alla data del 23/09/2016 (art. 26, c. 12 sexies)”.

5) Nel campo l'Amministrazione deve dichiarare se la misura di cessione a titolo oneroso non è stata attuata ai sensi dell'art. 24, comma 5-ter. Il campo va compilato nel caso in cui la risposta al campo precedente “Dichiarazione di Cessione a titolo oneroso in Revisione straordinaria” sia Sì.

\* Campo con compilazione facoltativa\_

### Ulteriori informazioni relative ai campi della Sezione

Nel presente riquadro:

- con riferimento all' “**Attività svolta dalla partecipata**”, la partecipazione societaria non rientra attualmente nelle condizioni di cui ai commi 1 e 2 dell'art. 4 del D.Lgs. n. 175 del 2016.” Tuttavia con riferimento alle originarie motivazioni della partecipazione indiretta alla società Hotel Lido Palace SpA si rinvia alla premessa normativa della presente relazione.
- con riferimento all' “**Esito della ricognizione**”, l'amministrazione comunale, pur confermando l'indirizzo di dare mandato alla società controllata (Lido di Riva del Garda Srl) di procedere alla dismissione della partecipazione indirettamente detenuta, ritiene necessario definire preliminarmente una strategia unitaria con la Provincia, attraverso Trentino Sviluppo spa, per il conseguimento dell'interesse pubblico dell'operazione in termini di valorizzazione degli investimenti passati e futuri.

*Scheda di dettaglio***DATI ANAGRAFICI DELLA PARTECIPATA**

NOME DEL CAMPO	
Codice Fiscale	01235070222
Denominazione	RIVA DEL GARDA FIERECONGRESSI SPA
Anno di costituzione della società	1988
Forma giuridica	Società per azioni
Stato della società	Le società è attiva
Società con azioni quotate in mercati regolamentati	NO
Società che ha emesso strumenti finanziari quotati in mercati regolamentati (ex TUSP)	NO
La società è un GAL <sup>(2)</sup>	NO
La società è una "Società benefit" <sup>(3)</sup> §	no

**SEDE LEGALE DELLA PARTECIPATA**

NOME DEL CAMPO	
Stato	Italia
Provincia	TRENTO
Comune	RIVA DEL GARDA
CAP *	38066
Indirizzo *	Parco Lido
Telefono *	0464.520000
FAX *	0464.555255
Email *	info@riva.fc.it

\*campo con compilazione facoltativa\_

## SETTORE DI ATTIVITÀ DELLA PARTECIPATA

La lista dei codici Ateco è disponibile al link <http://www.istat.it/it/strumenti/definizioni-e-classificazioni/ateco-2007>

NOME DEL CAMPO	
<b>Attività 1</b>	82.3 - Organizzazione di convegni e fiere
<b>Peso indicativo dell'attività %</b>	Attività prevalente

## ULTERIORI INFORMAZIONI SULLA PARTECIPATA

NOME DEL CAMPO	
<b>Società in house</b>	<input type="text" value="no"/>
<b>Previsione nello statuto di limiti sul fatturato <sup>(1)</sup></b>	<input type="text"/>
<b>Società contenuta nell'allegato A al D.Lgs. n. 175/2016</b>	NO
<b>Società a partecipazione pubblica di diritto singolare (art.1, c. 4, lett. A)</b>	<input type="text" value="no"/>
<b>Società a controllo pubblico che adotta un sistema di contabilità analitica e separata per le attività oggetto di diritti speciali o esclusivi svolte insieme ad altre attività in regime di mercato §</b>	<input type="text" value="no"/>
<b>Specificare se le regole per la contabilità separata sono dettate da:</b>	<input type="text" value="scegliere un elemento"/>
<b>Società esclusa dall'applicazione dell'art. 4 con DPCM (art. 4, c. 9)</b>	<input type="text" value="no"/>
<b>Società esclusa dall'applicazione dell'art. 4 con provvedimento del Presidente della Regione o delle Prov. Autonome (art. 4, c. 9)</b>	<input type="text" value="no"/>
<b>Riferimento normativo atto esclusione <sup>(2)</sup></b>	

(1) Compilare il campo solo se nel campo precedente è stato scelto "sì"

(2) Compilare il campo solo se in uno dei campi precedenti è stato scelto "sì"

# Per la nozione giuridica di “società a partecipazione pubblica di diritto singolare” di cui all’art. 1, comma 4, del TUSP, si veda l’orientamento della Struttura di monitoraggio disponibile sul sito del DT al seguente link:

[http://www.dt.tesoro.it/export/sites/sitodt/modules/documenti\\_it/patrimonio\\_pubblico/patrimonio\\_pa/Orientamento\\_del\\_18\\_novembre\\_2019\\_xSocietx\\_a\\_partecipazione\\_pubblica\\_di\\_diritto\\_singolarex\\_.pdf](http://www.dt.tesoro.it/export/sites/sitodt/modules/documenti_it/patrimonio_pubblico/patrimonio_pa/Orientamento_del_18_novembre_2019_xSocietx_a_partecipazione_pubblica_di_diritto_singolarex_.pdf)

§ Nuovo campo rispetto alla rilevazione precedente.

§ Occorre selezionare “Sì” se la società è a **controllo pubblico** (esercitato da una o più pubbliche amministrazioni congiuntamente), svolge attività economiche protette da **diritti speciali o esclusivi**, insieme con altre attività svolte in regime di economia di mercato ed ha adottato un sistema di **contabilità analitica e separata** secondo le indicazioni dettate dal MEF con la direttiva del 9 settembre 2019 (ai sensi del dell’art.6, c.1, TUSP) ovvero secondo le indicazioni dettate dall’Autorità di settore. Si ricorda che per diritti esclusivi o speciali si intendono i diritti concessi da un’autorità competente mediante una disposizione legislativa o regolamentare o disposizione amministrativa pubblicata, avente l’effetto di riservare, rispettivamente, a uno o più operatori economici l’esercizio di un’attività e di incidere sostanzialmente sulla capacità di altri operatori economici di esercitare tale attività.

#### DATI DI BILANCIO PER LA VERIFICA TUSP

NOME DEL CAMPO	Anno 2022
Tipologia di attività svolta	Attività produttive di beni e servizi
Numero medio di dipendenti	49
Numero dei componenti dell'organo di amministrazione	7
Compenso dei componenti dell'organo di amministrazione	54.261
Numero dei componenti dell'organo di controllo	3 Collegio Sindacale (+2 sindaci supplenti) + società di revisione
Compenso dei componenti dell'organo di controllo	38.010

NOME DEL CAMPO	2022	2021	2020	2019	2018
Approvazione bilancio	Sì	sì	sì	sì	sì
Risultato d'esercizio	-2.443.766	1.649.929	-1.042.238	261.578	641.766

**ATTENZIONE:** l’applicativo richiede la compilazione esclusivamente di una delle seguenti quattro sotto-sezioni di “DATI DI BILANCIO PER LA VERIFICA TUSP”.

#### Ulteriori informazioni relative ai campi della Sezione

Nel presente riquadro:

- con riferimento al “Numero dei dipendenti”, nella nota integrativa al bilancio d’esercizio si indicano n. 44 dipendenti di cui 5 quadri e 39 impiegati.

### Attività produttive di beni e servizi o Distretti tecnologici

Compilare la seguente sotto-sezione se la “*Tipologia di attività svolta*” dalla partecipata è: “*Attività produttive di beni e servizi*” o “*Attività di promozione e sviluppo di progetti di ricerca finanziati (Distretti tecnologici)*”.

NOME DEL CAMPO	2022	2021	2020
<b>A1) Ricavi delle vendite e delle prestazioni</b>	10.432.522	3.244.297	7.107.033
<b>A5) Altri Ricavi e Proventi</b>	1.222.323	8.548.842	622.048
<b>di cui Contributi in conto esercizio</b>	634.514	6.433.365	452.476

### QUOTA DI POSSESSO (quota diretta e/o indiretta)

NOME DEL CAMPO	INDICAZIONI PER LA COMPILAZIONE
<b>Tipologia di Partecipazione</b>	Partecipazione indiretta
<b>Codice Fiscale Tramite <sup>(</sup></b>	01939800221
<b>Denominazione Tramite (organismo)</b>	LIDO DI RIVA DEL GARDA SRL – SOCIETÀ DI PARTECIPAZIONI
<b>Quota detenuta dalla Tramite nella società</b>	33,34%
Si riporta per completezza anche un'altra partecipazione indiretta detenuta nella presente società per il tramite di società che è oggetto di trattazione nella presente revisione:	
<b>Codice Fiscale Tramite</b>	01807370224
<b>Denominazione Tramite (organismo)</b>	Trentino Trasporti s.p.a.
<b>Quota detenuta dalla Tramite nella società</b>	4,89%

## QUOTA DI POSSESSO – TIPO DI CONTROLLO

NOME DEL CAMPO	INDICAZIONI PER LA COMPILAZIONE
Tipo di controllo	<input type="text" value="nessuno"/>

## INFORMAZIONI ED ESITO PER LA RAZIONALIZZAZIONE

NOME DEL CAMPO	INDICAZIONI PER LA COMPILAZIONE
Partecipazione ancora detenuta alla data di adozione del provvedimento	<input type="text" value="Sì"/>
Società controllata da una quotata	<input type="text" value="No"/>
La partecipata svolge un'attività di produzione di beni e servizi a favore dell'Amministrazione?	<input type="text" value="No"/>
Attività svolta dalla Partecipata	Gestione di spazi fieristici e organizzazione di eventi fieristici (Art. 4, c.7)
Descrizione dell'attività	La società ha per oggetto l'organizzazione e la gestione in proprio o tramite altri enti e/o organizzazioni pubbliche o private di congressi, mostre, fiere, manifestazioni commerciali, culturali, turistiche, sportive, ricreative e pubblici spettacoli, agenzie di viaggio e cambio valute, agenzie di pubblicità, marketing, promozione e pubbliche relazioni, attinenti l'attività della società.
Svolgimento di attività analoghe a quelle svolte da altre società (art.20, c.2 lett.c)	<input type="text" value="no"/>
Necessità di contenimento dei costi di funzionamento (art.20, c.2 lett.f)	<input type="text" value="no"/>
Necessità di aggregazione di società (art.20, c.2 lett.g)	<input type="text" value="no"/>
L'Amministrazione ha fissato, con proprio provvedimento, obiettivi specifici sui costi di funzionamento della partecipata? (art.19, c.5) <sup>(1)</sup>	<input type="text" value="no"/>
Esito della revisione periodica <sup>(2)</sup>	<input type="text" value="mantenimento senza interventi"/>
Modalità (razionalizzazione) <sup>(3)</sup>	<input type="text" value="scegliere un elemento"/>
Termine previsto per la razionalizzazione <sup>(3)</sup>	

NOME DEL CAMPO	INDICAZIONI PER LA COMPILAZIONE
Dichiarazione di Cessione a titolo oneroso in Revisione straordinaria <sup>(4)</sup>	Scegliere un elemento.
Applicazione dell'art.24, comma 5-ter <sup>(5)</sup> §	Scegliere un elemento.
Note*	

(1) Compilare il campo se "Tipo di controllo" è stato selezionato elemento diverso da "nessuno".

(2) La compilazione del campo non è richiesta per le società in liquidazione, per quelle soggette a procedure concorsuali e per i GAL.

(3) Campo obbligatorio se per "Esito della revisione periodica" è stato selezionato "Razionalizzazione".

(4) Nel campo l'Amministrazione deve specificare se nel provvedimento di revisione straordinaria, adottato ai sensi dell'art. 24 del TUSP, era stato indicato l'esito "Cessione a titolo oneroso". La compilazione non è richiesta se la società è in liquidazione, è soggetta a procedura concorsuale, è un GAL o nel caso in cui nel campo "Attività svolta dalla partecipata" sia stato selezionato "Coordinamento e attuazione patti territoriali e contratti d'area ex delibera CIPE 21/03/1997 (Art. 26, c.7) oppure "Gestione delle case da gioco – società già costituita e autorizzata alla data del 23/09/2016 (art. 26, c. 12 sexies)".

5) Nel campo l'Amministrazione deve dichiarare se la misura di cessione a titolo oneroso non è stata attuata ai sensi dell'art. 24, comma 5-ter. Il campo va compilato nel caso in cui la risposta al campo precedente "Dichiarazione di Cessione a titolo oneroso in Revisione straordinaria" sia Sì.

§ Nuovo campo rispetto alla rilevazione precedente.

\* Campo con compilazione facoltativa\_

#### Ulteriori informazioni relative ai campi della Sezione

Nel presente riquadro:

- con riferimento all'"Attività svolta dalla partecipata", si conferma quanto già evidenziato con la deliberazione consiliare n. 219 del 20 dicembre 2019 e n. 26 del 28 dicembre 2020 che avevano precisato: "La società ha come oggetto sociale la realizzazione di manifestazioni fieristiche e l'organizzazione di congressi nel Comune di Riva del Garda. L'attività fieristica viene svolta presso il complesso fieristico ubicato nella zona artigianale di Riva del Garda, a circa due chilometri dal centro storico e dal Palazzo dei Congressi. La superficie espositiva di 44.000 metri quadrati è suddivisa in dodici padiglioni raggruppati in quattro strutture tra loro integrate, serviti da aree di parcheggio per un totale di 2.900 posti auto. Expo Riva Schuh si conferma il più importante salone internazionale dedicato al settore delle calzature di volume, considerando il numero di aziende, operatori, visitatori e superfici a disposizione."

La partecipazione non rientra in alcuna delle condizioni di cui all'art. 18 comma 3 bis e 3 bis 1 della L.P. 10 febbraio 2005, integrato dall'art. 24 comma 4 della LP 27/2010 e ss.mm.

Ha per oggetto sociale prevalente la gestione di spazi fieristici e l'organizzazione di eventi fieristici ed è pertanto ammessa la partecipazione ai sensi dell'art. 4, comma 7 del TUSP.

Ne consegue che per la presente partecipazione non si rende necessario prevedere alcun programma di razionalizzazione societaria. Si evidenzia altresì che negli ultimi anni l'Assemblea degli Azionisti ha deliberato di assegnare ai Soci parte dell'utile di esercizio e ciò ha consentito alla società Lido di Riva del Garda Srl di percepire dividendi ad eccezione dell'esercizio 2020 che ha chiuso e in perdita per gli effetti negativi che la pandemia da Covid-19 ha riversato su gran parte del tessuto economico, bloccando di fatto l'attività di riferimento in cui opera la società. Nel corso dell'anno 2021 vi è stata una parziale ripresa dell'attività fieristica, confermata nell'anno successivo. La situazione della Società è in miglioramento, ma l'assetto definitivo potrà vedersi solo al termine della realizzazione del nuovo centro fieristico e del nuovo centro congressuale che si auspica avvenga al

massimo entro il 31 dicembre del 2025.



*Si riporta per completezza i dati relativi alla scheda resa in precedenza (n. 4).*

Scheda di dettaglio

**DATI ANAGRAFICI DELLA PARTECIPATA**

NOME DEL CAMPO	
Codice Fiscale	01855030225
Denominazione	GARDA DOLOMITI SPA – AZIENDA PER IL TURISMO
Anno di costituzione della società	2003
Forma giuridica	Società per azioni
Stato della società	Le società è attiva
Società con azioni quotate in mercati regolamentati	NO
Società che ha emesso strumenti finanziari quotati in mercati regolamentati (ex TUSP)	NO
La società è un GAL	NO

Nota:

La Società a seguito dell'Assemblea straordinaria del 05 maggio 2021, redatta con atto rep. 31258 dd. 06.05.2021 del dott. Flavio Narciso, Notaio in Arco (TN) iscritto al Collegio Notarile dei Distretti riuniti di Trento e Rovereto, ha variato la sua denominazione sociale in GARDA DOLOMITI – AZIENDA PER IL TURISMO SPA con effetto dal 5 maggio 2021.

**SEDE LEGALE DELLA PARTECIPATA**

NOME DEL CAMPO	
Stato	Italia
Provincia	TRENTO
Comune	RIVA DEL GARDA

NOME DEL CAMPO	
CAP	38066
Indirizzo	Largo Medaglie D'Oro al V.M.

### SETTORE DI ATTIVITÀ DELLA PARTECIPATA

La lista dei codici Ateco è disponibile al link <http://www.istat.it/it/strumenti/definizioni-e-classificazioni/ateco-2007>

NOME DEL CAMPO	
Attività 1	96.09.09 - Altre attività di servizi per la persona nca
Peso indicativo dell'attività %	50%

### ULTERIORI INFORMAZIONI SULLA PARTECIPATA

NOME DEL CAMPO	
Società in house	<input type="text" value="no"/>
Previsione nello statuto di limiti sul fatturato <sup>(1)</sup>	<input type="text"/>
Società contenuta nell'allegato A al D.Lgs. n. 175/2016	NO
Società a partecipazione pubblica di diritto singolare (art.1, c. 4, lett. A)	<input type="text" value="si"/>
Riferimento normativo società di diritto singolare	Si rileva che la forma societaria e la partecipazione di minoranza dei Comuni interessati, sono espressamente prevista dalla L.P. 11 giugno 2002, n. 8 recante "Disciplina della promozione turistica in Provincia di Trento" e pertanto ogni eventuale scelta relativa a diverse modalità organizzative relative anche alla forma societaria o alla composizione dell'organo amministrativo è demandata al legislatore provinciale.
Società a controllo pubblico che adotta un sistema di contabilità analitica e separata per le attività oggetto di diritti speciali o esclusivi svolte insieme ad altre attività in regime di mercato §	<input type="text" value="no"/>
Specificare se le regole per la contabilità separata sono dettate da:	<input type="text" value="Scegliere un elemento."/>

NOME DEL CAMPO	
Società esclusa dall'applicazione dell'art. 4 con DPCM (art. 4, c. 9)	no
Società esclusa dall'applicazione dell'art. 4 con provvedimento del Presidente della Regione o delle Prov. Autonome (art. 4, c. 9)	no
Riferimento normativo atto esclusione <sup>(2)</sup>	

(1) Compilare il campo solo se nel campo precedente è stato scelto "sì"

(2) Compilare il campo solo se in uno dei campi precedenti è stato scelto "sì"

Per la nozione giuridica di "società a partecipazione pubblica di diritto singolare" di cui all'art. 1, comma 4, del TUSP, si veda l'orientamento della Struttura di monitoraggio disponibile sul sito del DT al seguente link:

[http://www.dt.tesoro.it/export/sites/sitodt/modules/documenti\\_it/patrimonio\\_pubblico/patrimonio\\_pa/Orientamento\\_del\\_18\\_novembre\\_2019\\_xSocietx\\_a\\_partecipazione\\_pubblica\\_di\\_diritto\\_singolarex\\_.pdf](http://www.dt.tesoro.it/export/sites/sitodt/modules/documenti_it/patrimonio_pubblico/patrimonio_pa/Orientamento_del_18_novembre_2019_xSocietx_a_partecipazione_pubblica_di_diritto_singolarex_.pdf)

<sup>§</sup> Nuovo campo rispetto alla rilevazione precedente.

#### DATI DI BILANCIO PER LA VERIFICA TUSP

NOME DEL CAMPO	Anno 2022
Tipologia di attività svolta	Attività produttive di beni e servizi
Numero medio di dipendenti	32,59
Numero dei componenti dell'organo di amministrazione	15
Compenso dei componenti dell'organo di amministrazione	76.022
Numero dei componenti dell'organo di controllo	3
Compenso dei componenti dell'organo di controllo	22.167

NOME DEL CAMPO	2022	2021	2020	2019	2018
Approvazione bilancio	sì	sì	sì	sì	sì
Risultato d'esercizio	7.974	6.559	6.432	21.232	7.212

**ATTENZIONE:** l'applicativo richiede la compilazione esclusivamente di una delle seguenti quattro sotto-sezioni di "DATI DI BILANCIO PER LA VERIFICA TUSP".

#### Ulteriori informazioni relative ai campi della Sezione

- con riferimento al “Numero dei dipendenti”: dalla nota integrativa al bilancio d’esercizio si evince che al termine dell’esercizio il numero medio dei dipendenti risulta incrementato rispetto all’esercizio precedente di 28,05.
- con riferimento alla “Approvazione bilancio” e “Risultato d’esercizio” 2022, si evidenzia che la riforma del turismo per tramite della L.P. n. 8/2020 ha dato un impulso alle aziende di promozione turistica nella ricerca di fonti di ricavi in quanto i contributi pubblici (PAT e tutte le altre forme di contributo pubblico) per le attività di interesse generale di promozione non posso superare, nei ricavi complessivi delle APT, il limite del 49% rispetto ai proventi privati. Se ciò si verificasse le APT non si configurerebbero più come soggetti di natura privatistica ma come organismi di diritto pubblico. Tale modifica normativa ha spinto la società ad intraprendere nuove attività, facendosi capofila nell’organizzazione di eventi, nella gestione del marketing territoriale e nella gestione diretta di infrastrutture turistiche strategiche (Ascensore Bastione). I Ricavi delle vendite e delle prestazioni con prestazioni effettuate nello svolgimento della propria attività commerciale ammonta ad € 5.435.611 di cui € 293.654 derivanti dalla vendita di pacchetti turistici a vantaggio di strutture ricettive d’ambito e € 598.474 dalla vendita di biglietti per la gestione della dell’Ascensore panoramico presso il Bastione di Riva del Garda. Nella voce “Proventi diversi” sono iscritti contributi in conto esercizio per complessivi € 3.515.649 contro € 2.891.050 iscritti nel bilancio 2021. I contributi provinciali per un importo complessivo di € 3.410.753 (contro € 2.794.350 del 2021) sono stati assegnati per la realizzazione delle attività di marketing turistico territoriale d’ambito previste per l’anno 2022.

#### Attività produttive di beni e servizi o Distretti tecnologici

Compilare la seguente sotto-sezione se la “Tipologia di attività svolta” dalla partecipata è: “Attività produttive di beni e servizi” o “Attività di promozione e sviluppo di progetti di ricerca finanziati (Distretti tecnologici)”.

NOME DEL CAMPO	2022	2021	2020
<b>A1) Ricavi delle vendite e delle prestazioni</b>	4.558.331	2.099.797	232.194
<b>A5) Altri Ricavi e Proventi</b>	4.402.673	2.997.597	2.752.835
<b>di cui Contributi in conto esercizio</b>	3.515.649	2.891.050	2.745.599

#### QUOTA DI POSSESSO (quota diretta e/o indiretta)

NOME DEL CAMPO	INDICAZIONI PER LA COMPILAZIONE
<b>Tipologia di Partecipazione</b>	Partecipazione diretta e indiretta
<b>Quota diretta <sup>(5)</sup></b>	9,50%

NOME DEL CAMPO	INDICAZIONI PER LA COMPILAZIONE
Codice Fiscale Tramite <sup>(6)</sup>	01939800221
Denominazione Tramite (organismo) <sup>(6)</sup>	LIDO DI RIVA DEL GARDA SRL – SOCIETÀ DI PARTECIPAZIONI
Quota detenuta dalla Tramite nella società <sup>(7)</sup>	3,51

#### QUOTA DI POSSESSO – TIPO DI CONTROLLO

NOME DEL CAMPO	INDICAZIONI PER LA COMPILAZIONE
Tipo di controllo	nessuno

#### INFORMAZIONI ED ESITO PER LA RAZIONALIZZAZIONE

NOME DEL CAMPO	INDICAZIONI PER LA COMPILAZIONE
Partecipazione ancora detenuta alla data di adozione del provvedimento	Sì
Società controllata da una quotata	No
La partecipata svolge un'attività di produzione di beni e servizi a favore dell'Amministrazione?	No
Attività svolta dalla Partecipata	<p>autoproduzione di beni o servizi strumentali all'ente o agli enti pubblici partecipanti o allo svolgimento delle loro funzioni (Art. 4, c. 2, lett. d)</p> <p>autoproduzione di beni o servizi strumentali all'ente o agli enti pubblici p</p>

NOME DEL CAMPO	INDICAZIONI PER LA COMPILAZIONE
<b>Descrizione dell'attività</b>	<p>La società ha per oggetto la promozione dell'immagine e dell'attività turistica dell'ambito di riferimento da attuarsi mediante lo svolgimento delle attività previste dall'art. 9, comma 1, della L.P. n. 8/2002 recante "Disciplina della promozione turistica in Provincia di Trento".</p> <p>La società, con deliberazione n. 527 del 30 dicembre 2004 del Dirigente Servizio Turismo, ha ottenuto il riconoscimento dalla Provincia Autonoma di Trento di azienda per il turismo per l'ambito Garda Trentino e da tale data persegue i propri obiettivi di Azienda di Promozione Turistica nella forma giuridica di Società per Azioni.</p> <p>A seguito della l.p. n. 8/2020, che ha previsto una revisione dell'organizzazione territoriale delle aziende per il turismo, la società ha cambiato la denominazione da "Garda Trentino SPA" a Garda Dolomiti – Azienda per il Turismo SPA" per ricomprendere le APT di Ledro e quella di Comano, nello specifico i comuni di Comano Terme, Fivà, Bleggio Superiore e Stenico ampliando di fatto l'ambito di riferimento.</p>
<b>Svolgimento di attività analoghe a quelle svolte da altre società (art.20, c.2 lett.c)</b>	no
<b>Necessità di contenimento dei costi di funzionamento (art.20, c.2 lett.f)</b>	no
<b>Necessità di aggregazione di società (art.20, c.2 lett.g)</b>	no
<b>L'Amministrazione ha fissato, con proprio provvedimento, obiettivi specifici sui costi di funzionamento della partecipata? (art.19, c.5) <sup>(1)</sup></b>	no
<b>Esito della revisione periodica <sup>(2)</sup></b>	mantenimento senza interventi
<b>Modalità (razionalizzazione) <sup>(3)</sup></b>	scegliere un elemento
<b>Termine previsto per la razionalizzazione <sup>(3)</sup></b>	
<b>Dichiarazione di Cessione a titolo oneroso in Revisione straordinaria <sup>(4)</sup></b>	Scegliere un elemento.
<b>Applicazione dell'art.24, comma 5-ter <sup>(5)</sup> §</b>	Scegliere un elemento.

NOME DEL CAMPO	INDICAZIONI PER LA COMPILAZIONE
<b>Note*</b>	Con riferimento al contenimento dei costi di funzionamento, l'esigua partecipazione detenuta dal Comune, non consente di imporre direttive vincolanti in ordine ai costi di funzionamento della società ed alle modalità organizzative della stessa.

(1) Compilare il campo se "Tipo di controllo" è stato selezionato elemento diverso da "nessuno".

(2) La compilazione del campo non è richiesta per le società in liquidazione, per quelle soggette a procedure concorsuali e per i GAL.

(3) Campo obbligatorio se per "Esito della revisione periodica" è stato selezionato "Razionalizzazione".

(4) Nel campo l'Amministrazione deve specificare se nel provvedimento di revisione straordinaria, adottato ai sensi dell'art. 24 del TUSP, era stato indicato l'esito "Cessione a titolo oneroso". La compilazione non è richiesta se la società è in liquidazione, è soggetta a procedura concorsuale, è un GAL o nel caso in cui nel campo "Attività svolta dalla partecipata" sia stato selezionato "Coordinamento e attuazione patti territoriali e contratti d'area ex delibera CIPE 21/03/1997 (Art. 26, c.7) oppure "Gestione delle case da gioco – società già costituita e autorizzata alla data del 23/09/2016 (art. 26, c. 12 sexies)".

(5) Nel campo l'Amministrazione deve dichiarare se la misura di cessione a titolo oneroso non è stata attuata ai sensi dell'art. 24, comma 5-ter. Il campo va compilato nel caso in cui la risposta al campo precedente "Dichiarazione di Cessione a titolo oneroso in Revisione straordinaria" sia Sì.

<sup>5</sup> Nuovo campo rispetto alla rilevazione precedente.

\* Campo con compilazione facoltativa

#### Ulteriori informazioni relative ai campi della Sezione

- Con riferimento all'"Attività svolta dalla partecipata" si evidenzia che in esecuzione dell'art. 3, commi 27, 28 e 29 della legge 244/2007 il Consiglio comunale di Riva del Garda con la deliberazione n. 44 del 13 dicembre 2010 ha autorizzato il mantenimento della partecipazione posseduta dal Comune di Riva del Garda nella società Ingarda Trentino SpA in quanto: *"Le attività svolte dalla società Ingarda SpA, in quanto volte a promuovere l'immagine e l'attività turistica del territorio, presentano una forte connessione con il territorio e sono valutate dall'Amministrazione quali strategiche per la promozione dello sviluppo della popolazione locale sotto il profilo culturale, sociale ed economico, costituendo, pertanto attività strettamente necessarie al perseguimento delle finalità istituzionali dell'ente ai sensi dell'art. 3, comma 27, della legge n. 244/2007. Inoltre e non da ultimo, la forma societaria e pure la partecipazione (di minoranza) dei Comuni interessati, è espressamente prevista dalla L.P. 11 giugno 2002, n. 8 recante "Disciplina della promozione turistica in Provincia di Trento."* Si rileva che la forma societaria e la partecipazione di minoranza dei Comuni interessati, sono espressamente prevista dalla L.P. 11 giugno 2002, n. 8 recante "Disciplina della promozione turistica in Provincia di Trento" e pertanto ogni eventuale scelta relativa a diverse modalità organizzative relative anche alla forma societaria o alla composizione dell'organo amministrativo è demandata al legislatore provinciale.

Si evidenzia che permangono inalterate le condizioni ed i presupposti per il mantenimento della partecipazione, già riconosciuta dal Consiglio comunale con la deliberazione n. 44 del 2010 ai sensi dell'art. 3, comma 27 e seg.ti della legge 244 del 2007, anche alla luce dell'art. 24 della L.P. 27/2010 (legge finanziaria 2011) e con le successive deliberazioni consiliari n. 120 del 29 settembre 2017, n. 176 di data 20 dicembre 2018, n. 219 di data 20 dicembre 2019, n. 26 di data 28 dicembre 2020 e n. 70 di data 28 dicembre 2021.

La partecipazione non rientra in alcuna delle condizioni di cui all'art. 18 comma 3 bis e 3 bis 1 della L.P. 10 febbraio 2005, integrato dall'art. 24 comma 4 della LP 27/2010 e ss.mm.

Ne consegue che per la presente partecipazione non si rende necessario prevedere alcun programma di razionalizzazione societaria.

Partecipazioni indirette detenute attraverso FARMACIE COMUNALI SPA:

N.	NOME PARTECIPATA	CODICE FISCALE PARTECIPATA	QUOTA DI PARTECIPAZIONE DETENUTA DALLA TRAMITE	ESITO DELLA RILEVAZIONE	NOTE
26	SANIT SERVICE SRL	00697990224	100%	mantenimento	
27	UNIFARM SPA	00123510224	0,62%	mantenimento	

26

**SANIT SERVICE SRL- CF: 00697990224**

Scheda di dettaglio

**DATI ANAGRAFICI DELLA PARTECIPATA**

NOME DEL CAMPO	
Codice Fiscale	00697990224
Denominazione	SANIT SERVICE S.R.L.
Anno di costituzione della società	2002
Forma giuridica	<input type="text" value="Società a responsabilità limitata"/>
Stato della società	La società è attiva
Società con azioni quotate in mercati regolamentati	No
Società che ha emesso strumenti finanziari quotati in mercati regolamentati (ex TUSP)	No
La società è un GAL	NO

**SEDE LEGALE DELLA PARTECIPATA**

NOME DEL CAMPO	
Stato	<input type="text" value="Italia"/>
Provincia	TRENTO



NOME DEL CAMPO	
Comune	TRENTO
CAP *	38122
Indirizzo *	Via Grazioli, 18

\*campo con compilazione facoltativa\_

### SETTORE DI ATTIVITÀ DELLA PARTECIPATA

La lista dei codici Ateco è disponibile al link <http://www.istat.it/it/strumenti/definizioni-e-classificazioni/ateco-2007>

NOME DEL CAMPO	
Attività 1	47.74.00 – Commercio al dettaglio di articoli medicali e ortopedici in esercizi specializzati
Peso indicativo dell'attività %	100%

\*campo con compilazione facoltativa\_

### ULTERIORI INFORMAZIONI SULLA PARTECIPATA

NOME DEL CAMPO	
Società in house	<input type="text" value="no"/>
Previsione nello statuto di limiti sul fatturato <sup>(1)</sup>	<input type="text"/>
Società contenuta nell'allegato A al D.Lgs. n. 175/2016	NO
Società a partecipazione pubblica di diritto singolare (art.1, c. 4, lett. A)	<input type="text" value="no"/>
Società a controllo pubblico che adotta un sistema di contabilità analitica e separata per le attività oggetto di diritti speciali o esclusivi svolte insieme ad altre attività in regime di mercato §	<input type="text" value="no"/>
Specificare se le regole per la contabilità separata sono dettate da:	<input type="text" value="Scegliere un elemento."/>

NOME DEL CAMPO	
Società esclusa dall'applicazione dell'art. 4 con DPCM (art. 4, c. 9)	no
Società esclusa dall'applicazione dell'art. 4 con provvedimento del Presidente della Regione o delle Prov. Autonome (art. 4, c. 9)	no
Riferimento normativo atto esclusione <sup>(2)</sup>	

(1) Compilare il campo solo se nel campo precedente è stato scelto "sì"

(2) Compilare il campo solo se in uno dei campi precedenti è stato scelto "sì"

# Per la nozione giuridica di "società a partecipazione pubblica di diritto singolare" di cui all'art. 1, comma 4, del TUSP, si veda l'orientamento della Struttura di monitoraggio disponibile sul sito del DT al seguente link:

[http://www.dt.tesoro.it/export/sites/sitodt/modules/documenti\\_it/patrimonio\\_pubblico/patrimonio\\_pa/Orientamento\\_del\\_18\\_novembre\\_2019\\_xSocietx\\_a\\_partecipazione\\_pubblica\\_di\\_diritto\\_singolarex.pdf](http://www.dt.tesoro.it/export/sites/sitodt/modules/documenti_it/patrimonio_pubblico/patrimonio_pa/Orientamento_del_18_novembre_2019_xSocietx_a_partecipazione_pubblica_di_diritto_singolarex.pdf)

§ Nuovo campo rispetto alla rilevazione precedente.

#### DATI DI BILANCIO PER LA VERIFICA TUSP

NOME DEL CAMPO	Anno 2022
Tipologia di attività svolta	Attività produttive di beni e servizi
Numero medio di dipendenti	7
Numero dei componenti dell'organo di amministrazione	1
Compenso dei componenti dell'organo di amministrazione	0
Numero dei componenti dell'organo di controllo	0
Compenso dei componenti dell'organo di controllo	0

NOME DEL CAMPO	2022	2021	2020	2019	2018
Approvazione bilancio	Sì	sì	sì	sì	sì
Risultato d'esercizio	-56.360	-65.017	-51.961	262	-31.441

Ulteriori informazioni relative ai campi della Sezione

Nel presente riquadro:

- con riferimento al “**Numero dei dipendenti**”, nella nota integrativa al bilancio d’esercizio si indicano n. 5 impiegati e n.2 operai.
- con riferimento alla “**Approvazione bilancio**” e “**Risultato d’esercizio**”, si rileva ancora una perdita seppur inferiore all’anno precedente ma le iniziative intraprese volte, a ridurre alcune voci di spesa, fanno sì che vi siano buone prospettive per l’esercizio 2023.

### Attività produttive di beni e servizi o Distretti tecnologici

Compilare la seguente sotto-sezione se la “*Tipologia di attività svolta*” dalla partecipata è: “*Attività produttive di beni e servizi*” o “*Attività di promozione e sviluppo di progetti di ricerca finanziati (Distretti tecnologici)*”.

NOME DEL CAMPO	2022	2021	2020
<b>A1) Ricavi delle vendite e delle prestazioni</b>	657.738	669.430	646.765
<b>A5) Altri Ricavi e Proventi</b>	12.584	20.436	35.693
<b>di cui Contributi in conto esercizio</b>	1.827	12.697	33.595

### QUOTA DI POSSESSO (quota diretta e/o indiretta)

NOME DEL CAMPO	INDICAZIONI PER LA COMPILAZIONE
<b>Tipologia di Partecipazione</b>	Partecipazione indiretta
<b>Quota diretta</b>	0%
<b>Codice Fiscale Tramite</b>	01581140223
<b>Denominazione Tramite (organismo)</b>	FARMACIE COMUNALI S.P.A.
<b>Quota detenuta dalla Tramite nella società</b>	100%

## QUOTA DI POSSESSO – TIPO DI CONTROLLO

NOME DEL CAMPO	INDICAZIONI PER LA COMPILAZIONE
Tipo di controllo	<input type="text" value="nessuno"/>

## INFORMAZIONI ED ESITO PER LA RAZIONALIZZAZIONE

NOME DEL CAMPO	INDICAZIONI PER LA COMPILAZIONE
Partecipazione ancora detenuta alla data di adozione del provvedimento	<input type="text" value="Sì"/>
Società controllata da una quotata	<input type="text" value="No"/>
La partecipata svolge un'attività di produzione di beni e servizi a favore dell'Amministrazione?	<input type="text" value="No"/>
Attività svolta dalla Partecipata	<input type="text" value="attività diversa dalle precedenti"/>
Descrizione dell'attività	Commercio al dettaglio di articoli medicali e ortopedici in esercizi specializzati
Svolgimento di attività analoghe a quelle svolte da altre società (art.20, c.2 lett.c)	<input type="text" value="no"/>
Necessità di contenimento dei costi di funzionamento (art.20, c.2 lett.f)	<input type="text" value="no"/>
Necessità di aggregazione di società (art.20, c.2 lett.g)	<input type="text" value="no"/>
L'Amministrazione ha fissato, con proprio provvedimento, obiettivi specifici sui costi di funzionamento della partecipata? (art.19, c.5) <sup>(1)</sup>	<input type="text" value="no"/>
Esito della revisione periodica <sup>(2)</sup>	<input type="text" value="mantenimento senza interventi"/>
Modalità (razionalizzazione) <sup>(3)</sup>	<input type="text" value="scegliere un elemento"/>
Termine previsto per la razionalizzazione <sup>(3)</sup>	

NOME DEL CAMPO	INDICAZIONI PER LA COMPILAZIONE
<b>Dichiarazione di Cessione a titolo oneroso in Revisione straordinaria</b> <sup>(4)</sup>	Scegliere un elemento.
<b>Applicazione dell'art.24, comma 5-ter</b> <sup>(5)</sup> §	Scegliere un elemento.
<b>Note*</b>	

(1) Compilare il campo se "Tipo di controllo" è stato selezionato elemento diverso da "nessuno".

(2) La compilazione del campo non è richiesta per le società in liquidazione, per quelle soggette a procedure concorsuali e per i GAL.

(3) Campo obbligatorio se per "Esito della revisione periodica" è stato selezionato "Razionalizzazione".

(4) Nel campo l'Amministrazione deve specificare se nel provvedimento di revisione straordinaria, adottato ai sensi dell'art. 24 del TUSP, era stato indicato l'esito "Cessione a titolo oneroso". La compilazione non è richiesta se la società è in liquidazione, è soggetta a procedura concorsuale, è un GAL o nel caso in cui nel campo "Attività svolta dalla partecipata" sia stato selezionato "Coordinamento e attuazione patti territoriali e contratti d'area ex delibera CIPE 21/03/1997 (Art. 26, c.7) oppure "Gestione delle case da gioco – società già costituita e autorizzata alla data del 23/09/2016 (art. 26, c. 12 sexies)".

(5) Nel campo l'Amministrazione deve dichiarare se la misura di cessione a titolo oneroso non è stata attuata ai sensi dell'art. 24, comma 5-ter. Il campo va compilato nel caso in cui la risposta al campo precedente "Dichiarazione di Cessione a titolo oneroso in Revisione straordinaria" sia Sì.

§ Nuovo campo rispetto alla rilevazione precedente.

\* Campo con compilazione facoltativa

**Si rileva che la partecipazione non rientra in alcuna delle condizioni di cui all'art. 18 comma 3 bis e 3 bis 1 della L.P. 10 febbraio 2005, integrato dall'art. 24 comma 4 della LP 27/2010 e ss.mm.**  
**Ne consegue che per la presente partecipazione non si rende necessario prevedere alcun programma di razionalizzazione societaria.**

27 **UNIFARM SpA. - C.F. 00123510224**

Scheda di dettaglio

**DATI ANAGRAFICI DELLA PARTECIPATA**

NOME DEL CAMPO	
<b>Codice Fiscale</b>	00123510224
<b>Denominazione</b>	UNIFARM S.P.A.
<b>Anno di costituzione della società</b>	1970
<b>Forma giuridica</b>	Società per azioni
<b>Stato della società</b>	La società è attiva
<b>Società con azioni quotate in mercati regolamentati</b>	No

NOME DEL CAMPO	
Società che ha emesso strumenti finanziari quotati in mercati regolamentati (ex TUSP)	No
La società è un GAL	NO

#### SEDE LEGALE DELLA PARTECIPATA

NOME DEL CAMPO	
Stato	<input type="text" value="Italia"/>
Provincia	TRENTO
Comune	TRENTO
CAP *	38040
Indirizzo *	Via Provina, 3 Ravina

\*campo con compilazione facoltativa\_

#### SETTORE DI ATTIVITÀ DELLA PARTECIPATA

La lista dei codici Ateco è disponibile al link <http://www.istat.it/it/strumenti/definizioni-e-classificazioni/ateco-2007>

NOME DEL CAMPO	
Attività 1	46.46.10 – commercio all'ingrosso di medicinali
Peso indicativo dell'attività %	50%

\*campo con compilazione facoltativa\_

#### ULTERIORI INFORMAZIONI SULLA PARTECIPATA

NOME DEL CAMPO	
Società in house	<input type="text" value="no"/>
Previsione nello statuto di limiti sul fatturato <sup>(1)</sup>	<input type="text"/>

NOME DEL CAMPO	
Società contenuta nell'allegato A al D.Lgs. n. 175/2016	NO
Società a partecipazione pubblica di diritto singolare (art.1, c. 4, lett. A)	no
Società a controllo pubblico che adotta un sistema di contabilità analitica e separata per le attività oggetto di diritti speciali o esclusivi svolte insieme ad altre attività in regime di mercato <sup>§</sup> Specificare se le regole per la contabilità separata sono dettate da:	no  Scegliere un elemento.
Società esclusa dall'applicazione dell'art. 4 con DPCM (art. 4, c. 9)	no
Società esclusa dall'applicazione dell'art. 4 con provvedimento del Presidente della Regione o delle Prov. Autonome (art. 4, c. 9)	no
Riferimento normativo atto esclusione <sup>(2)</sup>	

(1) Compilare il campo solo se nel campo precedente è stato scelto "sì"

(2) Compilare il campo solo se in uno dei campi precedenti è stato scelto "sì"

<sup>#</sup> Per la nozione giuridica di "società a partecipazione pubblica di diritto singolare" di cui all'art. 1, comma 4, del TUSP, si veda l'orientamento della Struttura di monitoraggio disponibile sul sito del DT al seguente link:

[http://www.dt.tesoro.it/export/sites/sitodt/modules/documenti\\_it/patrimonio\\_pubblico/patrimonio\\_pa/Orientamento\\_del\\_18\\_novembre\\_2019\\_xSocietx\\_a\\_partecipazione\\_pubblica\\_di\\_diritto\\_singolarex.pdf](http://www.dt.tesoro.it/export/sites/sitodt/modules/documenti_it/patrimonio_pubblico/patrimonio_pa/Orientamento_del_18_novembre_2019_xSocietx_a_partecipazione_pubblica_di_diritto_singolarex.pdf)

<sup>§</sup> Nuovo campo rispetto alla rilevazione precedente.

## DATI DI BILANCIO PER LA VERIFICA TUSP

NOME DEL CAMPO	Anno 2022
Tipologia di attività svolta	Attività produttive di beni e servizi
Numero medio di dipendenti	384
Numero dei componenti dell'organo di amministrazione	13
Compenso dei componenti dell'organo di amministrazione	388.934

NOME DEL CAMPO	Anno 2022
Numero dei componenti dell'organo di controllo	3
Compenso dei componenti dell'organo di controllo	56.160

NOME DEL CAMPO	2022	2021	2020	2019	2018
Approvazione bilancio	sì	sì	sì	sì	sì
Risultato d'esercizio	6.204.565	5.967.195	5.208.247	5.066.826	4.054.504

#### Ulteriori informazioni relative ai campi della Sezione

Nel presente riquadro:

- con riferimento al “Numero dei dipendenti”, la nota integrativa al bilancio d’esercizio indica n. 3 dirigenti, n. 13 quadri, n. 171 impiegati e n. 154 operai, oltre ad apprendisti ad somministrati.
- con riferimento alla “Approvazione bilancio” e “Risultato d’esercizio”, si evidenzia che la società realizza utili che in parte vengono (Euro 2.198.407,50) distribuiti ai soci sotto forma di dividendi, mentre per la restante parte (Euro 4.006.157,50) propone la destinazione alla Riserva Straordinaria, avendo la Riserva Legale già raggiunto il limite di cui all’art. 2430 C.C..

#### Attività produttive di beni e servizi o Distretti tecnologici

Compilare la seguente sotto-sezione se la “Tipologia di attività svolta” dalla partecipata è: “Attività produttive di beni e servizi” o “Attività di promozione e sviluppo di progetti di ricerca finanziati (Distretti tecnologici)”.

NOME DEL CAMPO	2022	2021	2020
A1) Ricavi delle vendite e delle prestazioni	384.859.918	366.870.343	358.573.207
A5) Altri Ricavi e Proventi	3.612.831	3.697.766	2.842.950
di cui Contributi in conto esercizio	102.422	9.176	29.797



### QUOTA DI POSSESSO (quota diretta e/o indiretta)

NOME DEL CAMPO	INDICAZIONI PER LA COMPILAZIONE
Tipologia di Partecipazione	Partecipazione indiretta
Quota diretta	0%
Codice Fiscale Tramite	01581140223
Denominazione Tramite (organismo)	FARMACIE COMUNALI S.P.A.
Quota detenuta dalla Tramite nella società	0,62%

### QUOTA DI POSSESSO – TIPO DI CONTROLLO

NOME DEL CAMPO	INDICAZIONI PER LA COMPILAZIONE
Tipo di controllo	nessuno

### INFORMAZIONI ED ESITO PER LA RAZIONALIZZAZIONE

NOME DEL CAMPO	INDICAZIONI PER LA COMPILAZIONE
Partecipazione ancora detenuta alla data di adozione del provvedimento	Sì
Società controllata da una quotata	No
La partecipata svolge un'attività di produzione di beni e servizi a favore dell'Amministrazione?	No
Attività svolta dalla Partecipata	autoproduzione di beni o servizi strumentali all'ente o agli enti pubblici p.
Descrizione dell'attività	Commercio all'ingrosso di medicinali

NOME DEL CAMPO	INDICAZIONI PER LA COMPILAZIONE
<b>Svolgimento di attività analoghe a quelle svolte da altre società (art.20, c.2 lett.c)</b>	<input type="text" value="no"/>
<b>Necessità di contenimento dei costi di funzionamento (art.20, c.2 lett.f)</b>	<input type="text" value="no"/>
<b>Necessità di aggregazione di società (art.20, c.2 lett.g)</b>	<input type="text" value="no"/>
<b>L'Amministrazione ha fissato, con proprio provvedimento, obiettivi specifici sui costi di funzionamento della partecipata? (art.19, c.5) <sup>(1)</sup></b>	<input type="text" value="no"/>
<b>Esito della revisione periodica <sup>(2)</sup></b>	<input type="text" value="mantenimento senza interventi"/>
<b>Modalità (razionalizzazione) <sup>(3)</sup></b>	<input type="text" value="scegliere un elemento"/>
<b>Termine previsto per la razionalizzazione <sup>(3)</sup></b>	
<b>Dichiarazione di Cessione a titolo oneroso in Revisione straordinaria <sup>(4)</sup></b>	<input type="text" value="Scegliere un elemento."/>
<b>Applicazione dell'art.24, comma 5-ter <sup>(5)</sup> §</b>	<input type="text" value="Scegliere un elemento."/>
<b>Note*</b>	

(1) Compilare il campo se "Tipo di controllo" è stato selezionato elemento diverso da "nessuno".

(2) La compilazione del campo non è richiesta per le società in liquidazione, per quelle soggette a procedure concorsuali e per i GAL.

(3) Campo obbligatorio se per "Esito della revisione periodica" è stato selezionato "Razionalizzazione".

(4) Nel campo l'Amministrazione deve specificare se nel provvedimento di revisione straordinaria, adottato ai sensi dell'art. 24 del TUSP, era stato indicato l'esito "Cessione a titolo oneroso". La compilazione non è richiesta se la società è in liquidazione, è soggetta a procedura concorsuale, è un GAL o nel caso in cui nel campo "Attività svolta dalla partecipata" sia stato selezionato "Coordinamento e attuazione patti territoriali e contratti d'area ex delibera CIPE 21/03/1997 (Art. 26, c.7) oppure "Gestione delle case da gioco – società già costituita e autorizzata alla data del 23/09/2016 (art. 26, c. 12 sexies)".

(5) Nel campo l'Amministrazione deve dichiarare se la misura di cessione a titolo oneroso non è stata attuata ai sensi dell'art. 24, comma 5-ter. Il campo va compilato nel caso in cui la risposta al campo precedente "Dichiarazione di Cessione a titolo oneroso in Revisione straordinaria" sia Sì.

§ Nuovo campo rispetto alla rilevazione precedente.

\* Campo con compilazione facoltativa

#### Ulteriori informazioni relative ai campi della Sezione

**La partecipazione non rientra in alcuna delle condizioni di cui all'art. 18 comma 3 bis e 3 bis 1 della L.P. 10 febbraio 2005, integrato dall'art. 24 comma 4 della LP 27/2010 e ss.mm.**

**Ne consegue che per la presente partecipazione non si rende necessario prevedere alcun programma di razionalizzazione societaria.**

Partecipazioni indirette detenute attraverso **CONSORZIO DEI COMUNI TARENTINI**:

N.	NOME PARTECIPATA	CODICE FISCALE PARTECIPATA	QUOTA DI PARTECIPAZIONE DETENUTA DALLA TRAMITE	ESITO DELLA RILEVAZIONE	NOTE
28	FEDERAZIONE TARENTINA DELLA COOPERAZIONE	00110640224	0,138%	mantenimento	
29	SET DISTRIBUZIONE SPA	019322800228	0,05%	mantenimento	
30	CASSA RURALE DI TARENTO, LAVIS,MEZZOCORONA E VAL DI CEMBRE BCC SOC.COOP.	00107860223	0,045%	Cessione della partecipazione a titolo oneroso	Con precedente deliberazione consiliare di data 20 dicembre 2020 n. 219 è stato formulato l'indirizzo di procedere all'alienazione della partecipazione , qualora tale orientamento risultasse condiviso dalla maggioranza degli enti soci. Termine della procedura 30 giugno 2025

28

**FEDERAZIONE TARENTINA DELLA COOPERAZIONE SOC.COOP. - C.F. 00110640224**

Scheda di dettaglio

**DATI ANAGRAFICI DELLA PARTECIPATA**

NOME DEL CAMPO	Indicazioni per la compilazione
Codice Fiscale	00110640224
Denominazione	Federazione trentina della cooperazione soc. coop.
Anno di costituzione della società	1945
Forma giuridica	Società cooperativa

NOME DEL CAMPO	Indicazioni per la compilazione
Stato della società	La società è attiva
Società con azioni quotate in mercati regolamentati <sup>(2)</sup>	no
Società che ha emesso strumenti finanziari quotati in mercati regolamentati (ex TUSP) <sup>(2)</sup>	no
La società è un GAL <sup>(2)</sup>	no
La società è una "Società benefit" <sup>(3)</sup> §	no

<sup>(10)</sup> Compilare il campo "anno di inizio della procedura" solo se nel campo "stato della società" è stato selezionato un elemento diverso da "La società è attiva"

<sup>(11)</sup> Nell'applicativo le società emittenti azioni o strumenti finanziari in mercati regolamentati e i Gruppi di Azione Locale (GAL) sono individuati mediante elenchi ufficiali.

#### SEDE LEGALE DELLA PARTECIPATA

NOME DEL CAMPO	Indicazioni per la compilazione
Stato	Italia
Provincia	Trento
Comune	Trento

#### SETTORE DI ATTIVITÀ DELLA PARTECIPATA

La lista dei codici Ateco è disponibile al link <http://www.istat.it/it/strumenti/definizioni-e-classificazioni/ateco-2007>

NOME DEL CAMPO	Indicazioni per la compilazione
Attività 1	82.99.99
Peso indicativo dell'attività %	100%

#### ULTERIORI INFORMAZIONI SULLA PARTECIPATA

NOME DEL CAMPO	Indicazioni per la compilazione
Società in house	no
Previsione nello statuto di limiti sul fatturato <sup>(1)</sup>	
Società contenuta nell'allegato A al D.Lgs. n. 175/2016	No
Società a partecipazione pubblica di diritto singolare (art.1, c. 4, lett. A) #	no
Società a controllo pubblico che adotta un sistema di contabilità analitica e separata per le attività oggetto di diritti speciali o esclusivi svolte insieme ad altre attività in regime di mercato § Specificare se le regole per la contabilità separata sono dettate da:	no Scegliere un elemento.
Società esclusa dall'applicazione dell'art. 4 con DPCM (art. 4, c. 9)	no
Società esclusa dall'applicazione dell'art. 4 con provvedimento del Presidente della Regione o delle Prov. Autonome (art. 4, c. 9)	no
Riferimento atto normativo esclusione <sup>2</sup>	no

\* La compilazione della Sezione "Ulteriori Informazioni sulla partecipata" non è richiesta per "società quotate ex TUSP", se la società è un GAL oppure se lo stato di attività della società è "in liquidazione" o "soggetta a procedure concorsuali".

(1) Compilare il campo solo se nel campo precedente è stato scelto "sì"

(2) Compilare il campo solo se in uno dei campi precedenti è stato scelto “sì”

# Per la nozione giuridica di “società a partecipazione pubblica di diritto singolare” di cui all’art. 1, comma 4, del TUSP, si veda l’orientamento della Struttura di monitoraggio disponibile sul sito del DT al seguente link:

[http://www.dt.tesoro.it/export/sites/sitodt/modules/documenti\\_it/patrimonio\\_pubblico/patrimonio\\_pa/Orientamento\\_del\\_18\\_novembre\\_2019\\_xSocietx\\_a\\_partecipazione\\_pubblica\\_di\\_diritto\\_singolarex\\_.pdf](http://www.dt.tesoro.it/export/sites/sitodt/modules/documenti_it/patrimonio_pubblico/patrimonio_pa/Orientamento_del_18_novembre_2019_xSocietx_a_partecipazione_pubblica_di_diritto_singolarex_.pdf)

§ Nuovo campo rispetto alla rilevazione precedente.

#### DATI DI BILANCIO PER LA VERIFICA TUSP

NOME DEL CAMPO	Anno 2022
Tipologia di attività svolta	Attività produttive di beni e servizi
Numero medio di dipendenti	162
Numero dei componenti dell'organo di amministrazione	23
Compenso dei componenti dell'organo di amministrazione	262.639
Numero dei componenti dell'organo di controllo	3
Compenso dei componenti dell'organo di controllo	31.200

NOME DEL CAMPO	2022	2021	2020	2019	2018
Approvazione bilancio	sì	sì	sì	sì	sì
Risultato d'esercizio	351.325	272.254	359.672,00	212.269,00	575.068,00

**ATTENZIONE:** va compilata esclusivamente una delle seguenti quattro sotto-sezioni di “DATI DI BILANCIO PER LA VERIFICA TUSP”, in funzione della tipologia di attività svolta dalla società.

#### 1. Attività produttive di beni e servizi o Distretti tecnologici

Compilare la seguente sotto-sezione se la “*Tipologia di attività svolta*” dalla partecipata è: “Attività produttive di beni e servizi” o “*Attività di promozione e sviluppo di progetti di ricerca finanziati (Distretti tecnologici)*”.

NOME DEL CAMPO	2022	2021	2020
A1) Ricavi delle vendite e delle prestazioni	12.119.779	12.589.397	14.557.592
A5) Altri Ricavi e Proventi	6.356.796	5.762.925	8.495.699
di cui Contributi in conto esercizio	4.601.212	4.098.805	4.150.642

#### QUOTA DI POSSESSO (quota diretta e/o indiretta)

NOME DEL CAMPO	Indicazioni per la compilazione
Tipologia di Partecipazione	Partecipazione indiretta
Codice Fiscale Tramite <sup>(6)</sup>	01533550222
Denominazione Tramite (organismo) <sup>(6)</sup>	Consorzio dei Comuni Trentini soc.coop.
Quota detenuta dalla Tramite nella società <sup>(7)</sup>	0,132%

<sup>(12)</sup> Se la partecipazione è diretta o sia diretta che indiretta, inserire la quota detenuta direttamente dall’Amministrazione nella società.

<sup>(13)</sup> Compilare se per “Tipologia di Partecipazione” è stato indicato “Partecipazione Indiretta” o “Partecipazione diretta e indiretta”. Inserire CF e denominazione dell’ultima tramite attraverso la quale la società è indirettamente partecipata dall’Amministrazione.

<sup>(14)</sup> Inserire la quota di partecipazione che la “tramite” detiene nella società.

#### QUOTA DI POSSESSO – TIPO DI CONTROLLO

NOME DEL CAMPO	Indicazioni per la compilazione
Tipo di controllo	nessuno

#### INFORMAZIONI ED ESITO PER LA RAZIONALIZZAZIONE

NOME DEL CAMPO	Indicazioni per la compilazione
Partecipazione ancora detenuta alla data di adozione del provvedimento	<input type="text" value="Sì"/>
Società controllata da una quotata	<input type="text" value="No"/>

I campi sottostanti non devono essere compilati se la partecipazione non è più detenuta alla data di adozione del provvedimento e/o la società partecipata è controllata da una società quotata.

La partecipata svolge un'attività di produzione di beni e servizi a favore dell'Amministrazione?	<input type="text" value="No"/>
Attività svolta dalla Partecipata	<input type="text" value="attività diversa dalle precedenti"/>
Descrizione dell'attività	Ente di rappresentanza del movimento cooperativo ai sensi dell'art. 7 l.r. n. 5/2008, con funzioni di tutela, consulenza, assistenza e sviluppo in favore diretto o indiretto dei propri aderenti, tra i quali figura il Consorzio dei Comuni Trentini soc.coop.
Svolgimento di attività analoghe a quelle svolte da altre società (art.20, c.2 lett.c)	<input type="text" value="no"/>
Necessità di contenimento dei costi di funzionamento (art.20, c.2 lett.f)	<input type="text" value="no"/>
Necessita di aggregazione di società (art.20, c.2 lett.g)	<input type="text" value="no"/>
L'Amministrazione ha fissato, con proprio provvedimento, obiettivi specifici sui costi di funzionamento della partecipata? (art.19, c, 5) <sup>(10)</sup>	<input type="text" value="no"/>
Esito della revisione periodica	<input type="text" value="mantenimento senza interventi"/>
Note*	La partecipazione risulta funzionale all'accesso, da parte della Società tramite Consorzio dei Comuni trentini soc. coop., ad attività di servizi, utili alla gestione societaria, nel rispetto delle norme sui contratti pubblici.

\* Campo con compilazione facoltativa.

29

SET DISTRIBUZIONE SPA – C.F. 01932800228

#### Scheda di dettaglio

#### DATI ANAGRAFICI DELLA PARTECIPATA

NOME DEL CAMPO	
Codice Fiscale	01932800228
Denominazione	SET DISTRIBUZIONE SPA

NOME DEL CAMPO	
Anno di costituzione della società	2005
Forma giuridica	Società per azioni
Stato della società	Le società è attiva
Società con azioni quotate in mercati regolamentati	NO
Società che ha emesso strumenti finanziari quotati in mercati regolamentati (ex TUSP)	SI (la società ha emesso un prestito obbligazionario sul mercato irlandese)
La società è un GAL	no
La società è una "Società benefit" <sup>(3)</sup> §	no

#### Ulteriori informazioni relative ai campi della Sezione

Si fa presente inoltre che la società è inclusa nella presente analisi ai fini statistici in quanto la società che detiene la partecipazione diretta (AGS SpA) ha emesso strumenti finanziari quotati in mercati regolamentati. In particolare, il prestito obbligazionario non convertibile di euro 5 milioni denominato "AGS 2014-2023" è suddiviso in 50 quote da 100 mila euro ognuno ed è quotato sul mercato regolamentato della borsa di Vienna.

Con riferimento alla società SET Distribuzione SpA si evidenzia che la stessa ha emesso prestito obbligazionario sul mercato irlandese.

#### SEDE LEGALE DELLA PARTECIPATA

NOME DEL CAMPO	
Stato	Italia
Provincia	TRENTO
Comune	ROVERETO
Indirizzo	Via Marconi, n. 24

#### SETTORE DI ATTIVITÀ DELLA PARTECIPATA

La lista dei codici Ateco è disponibile al link <http://www.istat.it/it/strumenti/definizioni-e-classificazioni/ateco-2007>

NOME DEL CAMPO	
Attività 1	35.13.00 - Distribuzione di energia elettrica
Peso indicativo dell'attività %	100%

## ULTERIORI INFORMAZIONI SULLA PARTECIPATA

NOME DEL CAMPO	
<b>Società in house</b>	<input style="width: 100%;" type="text" value="no"/>
<b>Società contenuta nell'allegato A al D.Lgs. n. 175/2016</b>	NO
<b>Società a partecipazione pubblica di diritto singolare (art.1, c. 4, lett. A)</b>	<input style="width: 100%;" type="text" value="no"/>
<b>Società a controllo pubblico che adotta un sistema di contabilità analitica e separata per le attività oggetto di diritti speciali o esclusivi svolte insieme ad altre attività in regime di mercato <sup>5</sup></b> <b>Specificare se le regole per la contabilità separata sono dettate da:</b>	<input style="width: 100%;" type="text" value="no"/>  <input style="width: 100%;" type="text" value="Scegliere un elemento."/>
<b>Società esclusa dall'applicazione dell'art. 4 con DPCM (art. 4, c. 9)</b>	<input style="width: 100%;" type="text" value="no"/>
<b>Società esclusa dall'applicazione dell'art. 4 con provvedimento del Presidente della Regione o delle Prov. Autonome (art. 4, c. 9)</b>	<input style="width: 100%;" type="text" value="no"/>



## DATI DI BILANCIO PER LA VERIFICA TUSP

NOME DEL CAMPO	Anno 2022
Tipologia di attività svolta	Attività produttive di beni e servizi
Numero medio di dipendenti	263
Numero dei componenti dell'organo di amministrazione	6
Compenso dei componenti dell'organo di amministrazione	89.000
Numero dei componenti dell'organo di controllo	3
Compenso dei componenti dell'organo di controllo	36.000

NOME DEL CAMPO	2022	2021	2020	2019	2018
Approvazione bilancio	sì	sì	sì	sì	sì
Risultato d'esercizio	11.480.717	17.135.062	19.663.885	15.963.333	20.153.626

**ATTENZIONE:** l'applicativo richiede la compilazione esclusivamente di una delle seguenti quattro sotto-sezioni di "DATI DI BILANCIO PER LA VERIFICA TUSP".

### Attività produttive di beni e servizi o Distretti tecnologici

Compilare la seguente sotto-sezione se la "Tipologia di attività svolta" dalla partecipata è: "*Attività produttive di beni e servizi*" o "*Attività di promozione e sviluppo di progetti di ricerca finanziati (Distretti tecnologici)*".

NOME DEL CAMPO	2022	2021	2020
A1) Ricavi delle vendite e delle prestazioni	83.523.313	85.209.658	83.510.457
A5) Altri Ricavi e Proventi	8.666.000	11.276.872	17.306.221
di cui Contributi in conto esercizio			

### QUOTA DI POSSESSO (quota diretta e/o indiretta)

NOME DEL CAMPO	INDICAZIONI PER LA COMPILAZIONE
Tipologia di Partecipazione	<input type="text" value="Partecipazione indiretta"/>
Quota diretta	0
Codice Fiscale Tramite	01533550222
Denominazione Tramite (organismo) <sup>(1)</sup>	Consorzio dei Comuni Trentini soc.coop.
Quota detenuta dalla Tramite nella società	0,046%
Si riporta per completezza anche un'altra partecipazione indiretta detenuta nella presente società per il tramite di società che è oggetto di trattazione nella presente revisione:	
Codice Fiscale Tramite	01581060223
Denominazione Tramite (organismo) <sup>(1)</sup>	ALTO GARDA SERVIZI SPA
Quota detenuta dalla Tramite nella società	2,00%

### QUOTA DI POSSESSO – TIPO DI CONTROLLO

NOME DEL CAMPO	INDICAZIONI PER LA COMPILAZIONE
Tipo di controllo	<input type="text" value="nessuno"/>

### INFORMAZIONI ED ESITO PER LA RAZIONALIZZAZIONE

NOME DEL CAMPO	INDICAZIONI PER LA COMPILAZIONE
Partecipazione ancora detenuta alla data di adozione del provvedimento	<input type="text" value="Sì"/>

NOME DEL CAMPO	INDICAZIONI PER LA COMPILAZIONE
Società controllata da una quotata	<input type="text" value="Sì"/>
CF della società quotata controllante	01614640223
Denominazione della società quotata controllante	Dolomiti energia Holding s.p.a.
La partecipata svolge un'attività di produzione di beni e servizi a favore dell'Amministrazione?	<input type="text" value="No"/>
Attività svolta dalla Partecipata	<input type="text" value="attività diversa dalle precedenti"/>
Descrizione dell'attività	<p>La società ha per oggetto l'esercizio dell'attività di distribuzione di energia elettrica. La società svolge attività elettrica la cui detenzione è ammessa dall'art. 24, comma 1, della L.P. n. 27/2010.</p> <p>La società, essendosi resa acquirente, in attuazione di quanto previsto dagli artt. 18, comma 2, lett. a) della legge provinciale 20 marzo 2000 n. 3 e 13 bis della legge provinciale 22 marzo 2001, n. 3, aggiunto dall'art. 16 della legge provinciale 15 dicembre 2004, n. 10, degli impianti di distribuzione dell'energia elettrica ubicati nel territorio della Provincia di Trento, già posseduti dall'Enel SpA, esercita in particolare, ai sensi e per gli effetti degli articoli 10 e 13 del D.P.R. 26 marzo 1977, n. 235, ed in conformità alle previsioni dell'art. 18, comma 2, lett. b) della legge provinciale 20 marzo 2000, n. 3, il servizio pubblico di distribuzione di energia elettrica nell'ambito del territorio della Provincia di Trento, con la modalità e secondo le previsioni dell'articolo 13, comma 4, della legge provinciale 22 marzo 2001, n. 3.</p>
Svolgimento di attività analoghe a quelle svolte da altre società (art.20, c.2 lett.c)	<input type="text" value="no"/>
Necessità di contenimento dei costi di funzionamento (art.20, c.2 lett.f)	<input type="text" value="no"/>
Necessità di aggregazione di società (art.20, c.2 lett.g)	<input type="text" value="no"/>
L'Amministrazione ha fissato, con proprio provvedimento, obiettivi specifici sui costi di funzionamento della partecipata? (art.19, c.5) <sup>(9)</sup>	<input type="text" value="no"/>

NOME DEL CAMPO	INDICAZIONI PER LA COMPILAZIONE
Esito della revisione periodica	<input type="text" value="mantenimento senza interventi"/>
Note*	Si fa presente che la società è inclusa nella presente analisi ai fini statistici in quanto la società controllata dal Comune (AGS SPA) che detiene la partecipazione diretta ha emesso <b>strumenti finanziari quotati in mercati regolamentati</b> .

\* Campo con compilazione facoltativa

30

## CASSA RURALE DI TRENTO, LAVIS, MEZZOCORONA E VALLE DI CEMBRA BCC SOC.COOP. - C.F.: 00107860223

### Scheda di dettaglio

#### AFICI DELLA PARTECIPATA

NOME DEL CAMPO	Indicazioni per la compilazione
Codice Fiscale	00107860223
Denominazione	Cassa rurale di Trento, Lavis, Mezzocorona e Valle di Cembra BCC società cooperativa
Anno di costituzione della società	1898
Forma giuridica	<input type="text" value="Società cooperativa"/>
Stato della società	<input type="text" value="La società è attiva"/>
Società con azioni quotate in mercati regolamentati	No
Società che ha emesso strumenti finanziari quotati in mercati regolamentati (ex TUSP) <sup>(2)</sup>	Sì
La società è un GAL <sup>(2)</sup>	No
La società è una "Società benefit" <sup>(3)</sup> §	No

<sup>(15)</sup> Compilare il campo "anno di inizio della procedura" solo se nel campo "stato della società" è stato selezionato un elemento diverso da "La società è attiva"

<sup>(16)</sup> Nell'applicativo le società emittenti azioni o strumenti finanziari in mercati regolamentati e i Gruppi di Azione Locale (GAL) sono individuati mediante elenchi ufficiali.

#### SEDE LEGALE DELLA PARTECIPATA

NOME DEL CAMPO	Indicazioni per la compilazione
Stato	<input type="text" value="Italia"/>
Provincia	Trento
Comune	Trento

#### SETTORE DI ATTIVITÀ DELLA PARTECIPATA

La lista dei codici Ateco è disponibile al link <http://www.istat.it/it/strumenti/definizioni-e-classificazioni/ateco-2007>

NOME DEL CAMPO	Indicazioni per la compilazione
Attività 1	64.19.1
Peso indicativo dell'attività %	100%

### ULTERIORI INFORMAZIONI SULLA PARTECIPATA

NOME DEL CAMPO	Indicazioni per la compilazione	
Società in house	<input type="text" value="no"/>	
Previsione nello statuto di limiti sul fatturato	<input type="text"/>	
Società contenuta nell'allegato A al D.Lgs. n. 175/2016	No	
Società a partecipazione pubblica di diritto singolare (art.1, c. 4, lett. A)	<input type="text" value="no"/>	
Società a controllo pubblico che adotta un sistema di contabilità analitica e separata per le attività oggetto di diritti speciali o esclusivi svolte insieme ad altre attività in regime di mercato §	<input type="text" value="no"/>	
Specificare se la disciplina applicata è stata dettata da: <sup>9</sup>	Scegliere un elemento	
Società esclusa dall'applicazione dell'art. 4 con DPCM (art. 4, c. 9)	<input type="text" value="no"/>	
Società esclusa dall'applicazione dell'art. 4 con provvedimento del Presidente della Regione o delle Prov. Autonome (art. 4, c. 9)	<input type="text" value="no"/>	

### DATI DI BILANCIO PER LA VERIFICA TUSP

NOME DEL CAMPO	Anno 2022
Tipologia di attività svolta	Attività bancarie e finanziarie
Numero medio di dipendenti	327
Numero dei componenti dell'organo di amministrazione	13
Compenso dei componenti dell'organo di amministrazione	Euro 612.976,55
Numero dei componenti dell'organo di controllo	5
Compenso dei componenti dell'organo di controllo	Euro 207.928,88

NOME DEL CAMPO	2022	2021	2020	2019	2018
Approvazione bilancio	<input type="text" value="sì"/>	<input type="text" value="sì"/>	<input type="text" value="sì"/>	<input type="text" value="sì"/>	<input type="text" value="sì"/>
Risultato d'esercizio	18.833.027	10.341.343	6.542.240	3.172.278	4.717.893

**ATTENZIONE:** va compilata esclusivamente una delle seguenti quattro sotto-sezioni di “DATI DI BILANCIO PER LA VERIFICA TUSP”, in funzione della tipologia di attività svolta dalla società.

### 3. Attività bancarie e finanziarie

Compilare la seguente sotto-sezione se la “Tipologia di attività svolta” dalla partecipata è: “**Attività bancarie e finanziarie**”.

NOME DEL CAMPO	2022	2021	2020
Interessi attivi e proventi assimilati	104.948.768	49.134.810	44.474.306
Commissioni attive	33.995.644	29.299.844	27.033.515

### QUOTA DI POSSESSO (quota diretta e/o indiretta)

NOME DEL CAMPO	Indicazioni per la compilazione
Tipologia di Partecipazione	Partecipazione indiretta
Codice Fiscale Tramite <sup>(6)</sup>	01533550222
Denominazione Tramite (organismo) <sup>(6)</sup>	Consorzio dei Comuni Trentini soc.coop.
Quota detenuta dalla Tramite nella società <sup>(7)</sup>	0,4578%

<sup>(17)</sup> Se la partecipazione è diretta o sia diretta che indiretta, inserire la quota detenuta direttamente dall'Amministrazione nella società.

<sup>(18)</sup> Compilare se per “Tipologia di Partecipazione” è stato indicato “Partecipazione Indiretta” o “Partecipazione diretta e indiretta”.

Inserire CF e denominazione dell'ultima tramite attraverso la quale la società è indirettamente partecipata dall'Amministrazione.

<sup>(19)</sup> Inserire la quota di partecipazione che la "tramite" detiene nella società.

#### QUOTA DI POSSESSO – TIPO DI CONTROLLO

NOME DEL CAMPO	Indicazioni per la compilazione
Tipo di controllo	nessuno

#### INFORMAZIONI ED ESITO PER LA RAZIONALIZZAZIONE

NOME DEL CAMPO	INDICAZIONI PER LA COMPILAZIONE
Partecipazione ancora detenuta alla data di adozione del provvedimento	<input type="text" value="Sì"/>
Società controllata da una quotata	<input type="text" value="No"/>
La partecipata svolge un'attività di produzione di beni e servizi a favore dell'Amministrazione?	<input type="text" value="No"/>
Attività svolta dalla Partecipata	<input type="text" value="attività diversa dalle precedenti"/>
Descrizione dell'attività	<input type="text" value="attività bancaria"/>
Svolgimento di attività analoghe a quelle svolte da altre società (art.20, c.2 lett.c)	<input type="text" value="no"/>
Necessità di contenimento dei costi di funzionamento (art.20, c.2 lett.f)	<input type="text" value="no"/>
Necessità di aggregazione di società (art.20, c.2 lett.g)	<input type="text" value="no"/>
L'Amministrazione ha fissato, con proprio provvedimento, obiettivi specifici sui costi di funzionamento della partecipata? (art.19, c.5) <sup>(1)</sup>	<input type="text" value="no"/>
Esito della ricognizione periodica <sup>(2)</sup>	<input type="text" value="razionalizzazione"/>
Modalità (razionalizzazione) <sup>(3)</sup>	<input type="text" value="cessione della partecipazione a titolo oneroso"/>
Termine previsto per la razionalizzazione <sup>(3)</sup>	<input type="text" value="30/06/2025"/>
Dichiarazione di Cessione a titolo oneroso in Revisione straordinaria <sup>(4)</sup>	<input type="text"/>

NOME DEL CAMPO	INDICAZIONI PER LA COMPILAZIONE
<b>Applicazione dell'art.24, comma 5-ter</b> <sup>(5)</sup> §	Scegliere un elemento.
<b>Note*</b>	<p>L'avviso pubblico esperito dal Consorzio dei Comuni Trentini (Società tramite) per l'alienazione della partecipazione non ha consentito di individuare alcun acquirente. Nessuna ulteriore opportunità di alienazione della partecipazione in oggetto si è, fino ad oggi palesata, verosimilmente in considerazione della scarsa appetibilità della stessa sul mercato, trattandosi di partecipazione in società bancaria a carattere cooperativo, a cui non consegue la distribuzione di dividendi né la possibilità di esercitare diritti sociali in misura diversa da quelli riconosciuti mediante richiesta di adesione diretta alla Società. D'altra parte, non si sono nemmeno verificati i presupposti per l'esercizio del diritto di recesso, come delineati dallo Statuto della Cassa. Conseguentemente, l'Assemblea dei soci del Consorzio dei Comuni Trentini, in data 10 maggio 2023, ha dato mandato al Consiglio di amministrazione di tentare ulteriormente la dismissione della partecipazione in oggetto, autorizzando sin d'ora il Presidente pro tempore a sottoscrivere ogni atto prodromico alla dismissione. A tal fine, potrà essere effettuata la pubblicazione di un nuovo avviso pubblico per l'alienazione della partecipazione, ovvero si potrà ricorrere alla cessione a trattativa privata (qualora emergesse l'interesse di un potenziale acquirente), ovvero ancora potrà essere esercitato il diritto di recesso, qualora si verificino le condizioni previste dallo statuto della partecipata. La dismissione dovrà comunque assicurare una equa valorizzazione economica dei titoli ceduti. Il Consiglio di amministrazione relazionerà, in merito, ai Soci in occasione dell'Assemblea convocata per l'approvazione del bilancio relativo all'esercizio 2024, ovvero anticipatamente, in caso di positiva conclusione dell'iter di alienazione prima di tale data.</p>

(1) Compilare il campo se "Tipo di controllo" è stato selezionato elemento diverso da "nessuno".

(2) La compilazione del campo non è richiesta per le società in liquidazione, per quelle soggette a procedure concorsuali e per i GAL.

(3) Campo obbligatorio se per "Esito della revisione periodica" è stato selezionato "Razionalizzazione".

(4) Nel campo l'Amministrazione deve specificare se nel provvedimento di revisione straordinaria, adottato ai sensi dell'art. 24 del TUSP, era stato indicato l'esito "Cessione a titolo oneroso". La compilazione non è richiesta se la società è in liquidazione, è soggetta a procedura concorsuale, è un GAL o nel caso in cui nel campo "Attività svolta dalla partecipata" sia stato selezionato "Coordinamento e attuazione patti territoriali e contratti d'area ex delibera CIPE 21/03/1997 (Art. 26, c.7) oppure "Gestione delle case da gioco – società già costituita e autorizzata alla data del 23/09/2016 (art. 26, c. 12 sexies)".

5) Nel campo l'Amministrazione deve dichiarare se la misura di cessione a titolo oneroso non è stata attuata ai sensi dell'art. 24, comma 5-ter. Il campo va compilato nel caso in cui la risposta al campo precedente "Dichiarazione di Cessione a titolo oneroso in Revisione straordinaria" sia Sì.

\* Campo con compilazione facoltativa\_

**Partecipazioni indirette detenute attraverso TRENTINO TRASPORTI SPA:**

N.	NOME PARTECIPATA	CODICE FISCALE PARTECIPATA	QUOTA DI PARTECIPAZIONE DETENUTA DALLA TRAMITE	ESITO DELLA RILEVAZIONE	NOTE
31	RIVA DEL GARDA FIERECONGRESSI SPA	01235070222	4,89%	mantenimento	
32	APT Trento soc.consortile a r.l.	01850080225	0,93%	mantenimento	
33	Car Sharing Trentino Soc. Cooperativa	02130300227	200 quote	mantenimento	
34	CAF Interregionale dipendenti S.r.l.	02313310241	1 quota	mantenimento	



*Scheda di dettaglio***DATI ANAGRAFICI DELLA PARTECIPATA**

NOME DEL CAMPO	
Codice Fiscale	01235070222
Denominazione	RIVA DEL GARDA FIERECONGRESSI SPA
Anno di costituzione della società	1988
Forma giuridica	Società per azioni
Stato della società	Le società è attiva
Società con azioni quotate in mercati regolamentati	NO
Società che ha emesso strumenti finanziari quotati in mercati regolamentati (ex TUSP)	NO
La società è un GAL <sup>(2)</sup>	NO
La società è una "Società benefit" <sup>(3)</sup>	no

**SEDE LEGALE DELLA PARTECIPATA**

NOME DEL CAMPO	
Stato	Italia
Provincia	TRENTO
Comune	RIVA DEL GARDA
CAP *	38066
Indirizzo *	Parco Lido
Telefono *	0464.520000
FAX *	0464.555255
Email *	info@rivaafc.it

\*campo con compilazione facoltativa\_

## SETTORE DI ATTIVITÀ DELLA PARTECIPATA

La lista dei codici Ateco è disponibile al link <http://www.istat.it/it/strumenti/definizioni-e-classificazioni/ateco-2007>

NOME DEL CAMPO	
<b>Attività 1</b>	82.3 - Organizzazione di convegni e fiere
<b>Peso indicativo dell'attività %</b>	Attività prevalente

## ULTERIORI INFORMAZIONI SULLA PARTECIPATA

NOME DEL CAMPO	
<b>Società in house</b>	<input type="text" value="no"/>
<b>Previsione nello statuto di limiti sul fatturato <sup>(1)</sup></b>	<input type="text"/>
<b>Società contenuta nell'allegato A al D.Lgs. n. 175/2016</b>	NO
<b>Società a partecipazione pubblica di diritto singolare (art.1, c. 4, lett. A)</b>	<input type="text" value="no"/>
<b>Società a controllo pubblico che adotta un sistema di contabilità analitica e separata per le attività oggetto di diritti speciali o esclusivi svolte insieme ad altre attività in regime di mercato §</b>	<input type="text" value="no"/>
<b>Specificare se le regole per la contabilità separata sono dettate da:</b>	<input type="text"/>
<b>Società esclusa dall'applicazione dell'art. 4 con DPCM (art. 4, c. 9)</b>	<input type="text" value="no"/>
<b>Società esclusa dall'applicazione dell'art. 4 con provvedimento del Presidente della Regione o delle Prov. Autonome (art. 4, c. 9)</b>	<input type="text" value="no"/>
<b>Riferimento normativo atto esclusione <sup>(2)</sup></b>	

(1) Compilare il campo solo se nel campo precedente è stato scelto "sì"

(2) Compilare il campo solo se in uno dei campi precedenti è stato scelto "sì"

<sup>#</sup> Per la nozione giuridica di "società a partecipazione pubblica di diritto singolare" di cui all'art. 1, comma 4, del TUSP, si veda l'orientamento della Struttura di monitoraggio disponibile sul sito del DT al seguente link:

[http://www.dt.tesoro.it/export/sites/sitodt/modules/documenti\\_it/patrimonio\\_pubblico/patrimonio\\_pa/Orientamento\\_del\\_18\\_novembre\\_2019\\_xSocietx\\_a\\_partecipazione\\_pubblica\\_di\\_diritto\\_singolarex.pdf](http://www.dt.tesoro.it/export/sites/sitodt/modules/documenti_it/patrimonio_pubblico/patrimonio_pa/Orientamento_del_18_novembre_2019_xSocietx_a_partecipazione_pubblica_di_diritto_singolarex.pdf)

<sup>§</sup> Nuovo campo rispetto alla rilevazione precedente.

<sup>§</sup> Occorre selezionare "SI" se la società è a **controllo pubblico** (esercitato da una o più pubbliche amministrazioni congiuntamente), svolge attività economiche protette da **diritti speciali o esclusivi**, insieme con altre attività svolte in regime di economia di mercato ed ha adottato un sistema di **contabilità analitica e separata** secondo le indicazioni dettate dal MEF con la direttiva del 9 settembre 2019 (ai sensi del dell'art.6, c.1, TUSP) ovvero secondo le indicazioni dettate dall'Autorità di settore. Si ricorda che per diritti esclusivi o speciali si intendono i diritti concessi da un'autorità competente mediante una disposizione legislativa o regolamentare o disposizione amministrativa pubblicata, avente l'effetto di riservare, rispettivamente, a uno o più operatori economici l'esercizio di un'attività e di incidere sostanzialmente sulla capacità di altri operatori economici di esercitare tale attività.

#### DATI DI BILANCIO PER LA VERIFICA TUSP

NOME DEL CAMPO	Anno 2022
Tipologia di attività svolta	Attività produttive di beni e servizi
Numero medio di dipendenti	49
Numero dei componenti dell'organo di amministrazione	7
Compenso dei componenti dell'organo di amministrazione	54.261
Numero dei componenti dell'organo di controllo	3 Collegio Sindacale (+2 sindaci supplenti) + società di revisione
Compenso dei componenti dell'organo di controllo	38.010

NOME DEL CAMPO	2022	2021	2020	2019	2018
Approvazione bilancio	Sì	sì	sì	sì	sì
Risultato d'esercizio	-2.443.766	1.649.929	-1.042.238	261.578	641.766

**ATTENZIONE:** l'applicativo richiede la compilazione esclusivamente di una delle seguenti quattro sotto-sezioni di "DATI DI BILANCIO PER LA VERIFICA TUSP".

#### Ulteriori informazioni relative ai campi della Sezione

Nel presente riquadro:

- con riferimento al "Numero dei dipendenti", nella nota integrativa al bilancio d'esercizio si indicano n. 44 dipendenti di cui 5 quadri e 39 impiegati.

### Attività produttive di beni e servizi o Distretti tecnologici

Compilare la seguente sotto-sezione se la “*Tipologia di attività svolta*” dalla partecipata è: “*Attività produttive di beni e servizi*” o “*Attività di promozione e sviluppo di progetti di ricerca finanziati (Distretti tecnologici)*”.

NOME DEL CAMPO	2022	2021	2020
<b>A1) Ricavi delle vendite e delle prestazioni</b>	10.432.522	3.244.297	7.107.033
<b>A5) Altri Ricavi e Proventi</b>	1.222.323	8.548.842	622.048
<b>di cui Contributi in conto esercizio</b>	634.514	6.433.365	452.476

### QUOTA DI POSSESSO (quota diretta e/o indiretta)

NOME DEL CAMPO	Indicazioni per la compilazione
<b>Tipologia di Partecipazione</b>	Partecipazione indiretta
<b>Codice Fiscale Tramite <sup>(6)</sup></b>	01807370224
<b>Denominazione Tramite (organismo) <sup>(6)</sup></b>	Trentino Trasporti s.p.a.
<b>Quota detenuta dalla Tramite nella società <sup>(7)</sup></b>	4,89%
Si riporta per completezza anche un'altra partecipazione indiretta detenuta nella presente società per il tramite di società che è oggetto di trattazione nella presente revisione:	
<b>Codice Fiscale Tramite <sup>(6)</sup></b>	01939800221
<b>Denominazione Tramite (organismo) <sup>(6)</sup></b>	LIDO DI RIVA DEL GARDA SRL – SOCIETÀ DI PARTECIPAZIONI
<b>Quota detenuta dalla Tramite nella società <sup>(7)</sup></b>	33,34%

<sup>(20)</sup> Se la partecipazione è diretta o sia diretta che indiretta, inserire la quota detenuta direttamente dall'Amministrazione nella società.

<sup>(21)</sup> Compilare se per “Tipologia di Partecipazione” è stato indicato “Partecipazione Indiretta” o “Partecipazione diretta e indiretta”. Inserire CF e denominazione dell'ultima tramite attraverso la quale la società è indirettamente partecipata dall'Amministrazione.

<sup>(22)</sup> Inserire la quota di partecipazione che la “tramite” detiene nella società.

### QUOTA DI POSSESSO – TIPO DI CONTROLLO

NOME DEL CAMPO	INDICAZIONI PER LA COMPILAZIONE
<b>Tipo di controllo</b>	nessuno

## INFORMAZIONI ED ESITO PER LA RAZIONALIZZAZIONE

NOME DEL CAMPO	INDICAZIONI PER LA COMPILAZIONE
Partecipazione ancora detenuta alla data di adozione del provvedimento	<input type="text" value="Sì"/>
Società controllata da una quotata	<input type="text" value="No"/>
La partecipata svolge un'attività di produzione di beni e servizi a favore dell'Amministrazione?	<input type="text" value="No"/>
Attività svolta dalla Partecipata	Gestione di spazi fieristici e organizzazione di eventi fieristici (Art. 4, c.7)
Descrizione dell'attività	La società ha per oggetto l'organizzazione e la gestione in proprio o tramite altri enti e/o organizzazioni pubbliche o private di congressi, mostre, fiere, manifestazioni commerciali, culturali, turistiche, sportive, ricreative e pubblici spettacoli, agenzie di viaggio e cambio valute, agenzie di pubblicità, marketing, promozione e pubbliche relazioni, attinenti l'attività della società.
Svolgimento di attività analoghe a quelle svolte da altre società (art.20, c.2 lett.c)	<input type="text" value="no"/>
Necessità di contenimento dei costi di funzionamento (art.20, c.2 lett.f)	<input type="text" value="no"/>
Necessità di aggregazione di società (art.20, c.2 lett.g)	<input type="text" value="no"/>
L'Amministrazione ha fissato, con proprio provvedimento, obiettivi specifici sui costi di funzionamento della partecipata? (art.19, c.5) <sup>(1)</sup>	<input type="text" value="no"/>
Esito della revisione periodica <sup>(2)</sup>	<input type="text" value="mantenimento senza interventi"/>
Modalità (razionalizzazione) <sup>(3)</sup>	<input type="text" value="scegliere un elemento"/>
Termine previsto per la razionalizzazione <sup>(3)</sup>	
Dichiarazione di Cessione a titolo oneroso in Revisione straordinaria <sup>(4)</sup>	<input type="text" value="Scegliere un elemento."/>
Applicazione dell'art.24, comma 5-ter <sup>(5)</sup> §	<input type="text" value="Scegliere un elemento."/>
Note*	Trattandosi di partecipazione indiretta, detenuta attraverso una Società di sistema soggetta ad indirizzo e coordinamento della Provincia autonoma di Trento, l'Ente locale si rimette – anche nel rispetto dei poteri riservati alla Giunta provinciale dalla vigente Convenzione di governance di Trentino Trasporti s.p.a. – alle valutazioni espresse dalla Provincia nel proprio Programma di razionalizzazione delle partecipazioni societarie, in ordine alle azioni da intraprendere rispetto alla partecipazione indiretta in oggetto.

(1) Compilare il campo se “Tipo di controllo” è stato selezionato elemento diverso da “nessuno”.

(2) La compilazione del campo non è richiesta per le società in liquidazione, per quelle soggette a procedure concorsuali e per i GAL.

(3) Campo obbligatorio se per “Esito della revisione periodica” è stato selezionato “Razionalizzazione”.

(4) Nel campo l’Amministrazione deve specificare se nel provvedimento di revisione straordinaria, adottato ai sensi dell’art. 24 del TUSP, era stato indicato l’esito “Cessione a titolo oneroso”. La compilazione non è richiesta se la società è in liquidazione, è soggetta a procedura concorsuale, è un GAL o nel caso in cui nel campo “Attività svolta dalla partecipata” sia stato selezionato “Coordinamento e attuazione patti territoriali e contratti d’area ex delibera CIPE 21/03/1997 (Art. 26, c.7) oppure “Gestione delle case da gioco – società già costituita e autorizzata alla data del 23/09/2016 (art. 26, c. 12 sexies)”.

5) Nel campo l’Amministrazione deve dichiarare se la misura di cessione a titolo oneroso non è stata attuata ai sensi dell’art. 24, comma 5-ter. Il campo va compilato nel caso in cui la risposta al campo precedente “Dichiarazione di Cessione a titolo oneroso in Revisione straordinaria” sia Sì.

<sup>5</sup> Nuovo campo rispetto alla rilevazione precedente.

\* Campo con compilazione facoltativa.

#### Ulteriori informazioni relative ai campi della Sezione

32

### APT TRENTO SOCIETÀ CONSORTILE A R.L. - C.F. 01850080225

#### DATI ANAGRAFICI DELLA PARTECIPATA

NOME DEL CAMPO	Indicazioni per la compilazione
Codice Fiscale	01850080225
Denominazione	Azienda per il Turismo Trento, Monte Bondone, Valle dei Laghi Soc. cons. a r.l.
Anno di costituzione della società	2003
Forma giuridica	Società consortile a responsabilità limitata
Stato della società	La Società è attiva
Società con azioni quotate in mercati regolamentati <sup>(2)</sup>	NO
Società che ha emesso strumenti finanziari quotati in mercati regolamentati (ex TUSP) <sup>(2)</sup>	NO
La società è un GAL <sup>(2)</sup>	No

<sup>(23)</sup> Nell’applicativo le società emittenti azioni o strumenti finanziari in mercati regolamentati e i Gruppi di Azione Locale (GAL) sono individuati mediante elenchi ufficiali.

#### SEDE LEGALE DELLA PARTECIPATA

NOME DEL CAMPO	Indicazioni per la compilazione
Stato	Italia
Provincia	TN
Comune	TRENTO
CAP*	38122
Indirizzo*	VIA TORRE VERDE, 7
Telefono*	0461.216000
FAX*	
Email*	office@discovertrento.it

\* campo con compilazione facoltativa

# SETTORE DI ATTIVITÀ DELLA PARTECIPATA

La lista dei codici Ateco è disponibile al link <http://www.istat.it/it/strumenti/definizioni-e-classificazioni/ateco-2007>

NOME DEL CAMPO	Indicazioni per la compilazione
Attività 1	79.11 organizzazione, vendita e intermediazione di pacchetti turistici formati da prodotti turistici trentini
Peso indicativo dell'attività %	Attività prevalente

# ULTERIORI INFORMAZIONI SULLA PARTECIPATA

NOME DEL CAMPO	Indicazioni per la compilazione
Società in house	<input type="text" value="no"/>
Previsione nello statuto di limiti sul fatturato	<input type="text" value="no"/>
Società contenuta nell'allegato A al D.Lgs. n. 175/2016	<input type="text" value="no"/>
Società a partecipazione pubblica di diritto singolare (art.1, c. 4, lett. A)	<input type="text" value="no"/>
Società a controllo pubblico che adotta un sistema di contabilità analitica e separata per le attività oggetto di diritti speciali o esclusivi svolte insieme ad altre attività in regime di mercato §	<input type="text" value="no"/>
Specificare se le regole per la contabilità separata sono dettate da:	<input type="text" value="Scegliere un elemento."/>
Società esclusa dall'applicazione dell'art. 4 con DPCM (art. 4, c. 9)	<input type="text" value="no"/>
Società esclusa dall'applicazione dell'art. 4 con provvedimento del Presidente della Regione o delle Prov. Autonome (art. 4, c. 9)	<input type="text" value="no"/>

### DATI DI BILANCIO PER LA VERIFICA TUSP

NOME DEL CAMPO	Anno 2022
Tipologia di attività svolta	Attività produttive di beni e servizi
Numero medio di dipendenti	17
Numero dei componenti dell'organo di amministrazione	13
Compenso dei componenti dell'organo di amministrazione	36.758
Numero dei componenti dell'organo di controllo	3 Collegio Sindacale (+2 sindaci supplenti)
Compenso dei componenti dell'organo di controllo	14.324

NOME DEL CAMPO	2022	2021	2020	2019	2018
Approvazione bilancio	sì	sì	sì	sì	sì
Risultato d'esercizio	2.769	(4.825)	3.964	+5.060	+7.518

**ATTENZIONE:** va compilata esclusivamente una delle seguenti quattro sotto-sezioni di "DATI DI BILANCIO PER LA VERIFICA TUSP", in funzione della tipologia di attività svolta dalla società.

#### 1. Attività produttive di beni e servizi o Distretti tecnologici

Compilare la seguente sotto-sezione se la "Tipologia di attività svolta" dalla partecipata è: "Attività produttive di beni e servizi" o "**Attività di promozione e sviluppo di progetti di ricerca finanziati (Distretti tecnologici)**".

NOME DEL CAMPO	2022	2021	2020
A1) Ricavi delle vendite e delle prestazioni	1.641.855	1.005.315	350.604
A5) Altri Ricavi e Proventi	1.555.570	1.489.551	1.579.731
di cui Contributi in conto esercizio	1.453.373	1.371.894	1.463.870

#### QUOTA DI POSSESSO (quota diretta e/o indiretta)

NOME DEL CAMPO	Indicazioni per la compilazione
Tipologia di Partecipazione	Partecipazione indiretta
Codice Fiscale Tramite <sup>(6)</sup>	01807370224
Denominazione Tramite (organismo) <sup>(6)</sup>	Trentino Trasporti s.p.a.
Quota detenuta dalla Tramite nella società <sup>(7)</sup>	0,93%

<sup>(24)</sup> Se la partecipazione è diretta o sia diretta che indiretta, inserire la quota detenuta direttamente dall'Amministrazione nella società.

<sup>(25)</sup> Compilare se per "Tipologia di Partecipazione" è stato indicato "Partecipazione Indiretta" o "Partecipazione diretta e indiretta". Inserire CF e denominazione dell'ultima tramite attraverso la quale la società è indirettamente partecipata dall'Amministrazione.

<sup>(26)</sup> Inserire la quota di partecipazione che la "tramite" detiene nella società.

#### QUOTA DI POSSESSO – TIPO DI CONTROLLO

NOME DEL CAMPO	Indicazioni per la compilazione
Tipo di controllo	nessuno



**INFORMAZIONI ED ESITO PER LA RAZIONALIZZAZIONE**

NOME DEL CAMPO	Indicazioni per la compilazione
Partecipazione ancora detenuta alla data di adozione del provvedimento	<input type="text" value="Sì"/>
Società controllata da una quotata	<input type="text" value="No"/>

<sup>(27)</sup> Compilare il campo solo se nel campo "Società controllata da una quotata" è stato scelto "sì"

I campi sottostanti non devono essere compilati se la partecipazione non è più detenuta alla data di adozione del provvedimento e/o la società partecipata è controllata da una società quotata.

La partecipata svolge un'attività di produzione di beni e servizi a favore dell'Amministrazione?	<input type="text" value="No"/>
Attività svolta dalla Partecipata	<input type="text" value="attività diversa dalle precedenti"/>
Descrizione dell'attività	<input type="text" value="attività di promozione turistica"/>
Svolgimento di attività analoghe a quelle svolte da altre società (art.20, c.2 lett.c)	<input type="text" value="no"/>
Necessità di contenimento dei costi di funzionamento (art.20, c.2 lett.f)	<input type="text" value="no"/>
Necessità di aggregazione di società (art.20, c.2 lett.g)	<input type="text" value="no"/>
L'Amministrazione ha fissato, con proprio provvedimento, obiettivi specifici sui costi di funzionamento della partecipata? (art.19, c, 5) <sup>(10)</sup>	<input type="text" value="no"/>
Esito della revisione periodica	<input type="text" value="mantenimento senza interventi"/>
Note*	Trattandosi di partecipazione indiretta, detenuta attraverso una Società di sistema soggetta ad indirizzo e coordinamento della Provincia autonoma di Trento, l'Ente locale si rimette – anche nel rispetto dei poteri riservati alla Giunta provinciale dalla vigente Convenzione di governance di Trentino Trasporti s.p.a. – alle valutazioni espresse dalla Provincia nel proprio Programma di razionalizzazione delle partecipazioni societarie, in ordine alle azioni da intraprendere rispetto alla partecipazione indiretta in oggetto.

\*Campo con compilazione facoltativa.

33

## CAR SHARING TRENINO SOCIETÀ COOPERATIVA - C.F. 02130300227

**DATI ANAGRAFICI DELLA PARTECIPATA**

NOME DEL CAMPO	Indicazioni per la compilazione
Codice Fiscale	02130300227
Denominazione	CAR SHARING TRENINO SOCIETÀ COOPERATIVA
Anno di costituzione della società	2009
Forma giuridica	<input type="text" value="Società cooperativa"/>
Stato della società	<input type="text" value="In liquidazione volontaria o scioglimento"/>
Società con azioni quotate in mercati regolamentati <sup>(2)</sup>	NO
Società che ha emesso strumenti finanziari quotati in mercati regolamentati (ex TUSP) <sup>(2)</sup>	NO
La società è un GAL <sup>(2)</sup>	No

NOME DEL CAMPO	Indicazioni per la compilazione	
La società è una "Società benefit" <sup>(3)</sup> §	no	

<sup>(28)</sup> Compilare il campo "anno di inizio della procedura" solo se nel campo "stato della società" è stato selezionato un elemento diverso da "La società è attiva"

<sup>(29)</sup> Nell'applicativo le società emittenti azioni o strumenti finanziari in mercati regolamentati e i Gruppi di Azione Locale (GAL) sono individuati mediante elenchi ufficiali.

#### SEDE LEGALE DELLA PARTECIPATA

NOME DEL CAMPO	Indicazioni per la compilazione	
Stato	Italia	
Provincia	TN	
Comune	TRENTO	
CAP*	38122	
Indirizzo*	VIA DEL BRENNERO, 71	
Telefono*	0461.1610202	
FAX*		
Email*	info@carsharing.tn.it	

\*campo con compilazione facoltativa

#### SETTORE DI ATTIVITÀ DELLA PARTECIPATA

La lista dei codici Ateco è disponibile al link <http://www.istat.it/it/strumenti/definizioni-e-classificazioni/ateco-2007>

NOME DEL CAMPO	Indicazioni per la compilazione	
Attività 1	77.11 noleggio di veicoli senza conducente (servizio di car sharing)	
Peso indicativo dell'attività %	Attività prevalente	

#### ULTERIORI INFORMAZIONI SULLA PARTECIPATA \*

NOME DEL CAMPO	Indicazioni per la compilazione	
Società in house	no	
Previsione nello statuto di limiti sul fatturato <sup>(3)</sup>	no	
Società contenuta nell'allegato A al D.Lgs. n. 175/2016	NO	
Società a partecipazione pubblica di diritto singolare (art.1, c. 4, lett. A)	no	
La società adotta un sistema di contabilità analitica e separata per attività?	no	
Specificare se la disciplina applicata è stata dettata da: §	Scegliere un elemento	
Società esclusa dall'applicazione dell'art. 4 con DPCM (art. 4, c. 9)	no	
Società esclusa dall'applicazione dell'art. 4 con provvedimento del Presidente della Regione o delle Prov. Autonome (art. 4, c. 9)	no	

\* La compilazione della Sezione "Ulteriori Informazioni sulla partecipata" non è richiesta per "società quotate ex TUSP", se la società è un GAL oppure se lo stato di attività della società è "in liquidazione" o "soggetta a procedure concorsuali".

<sup>(30)</sup>

#### DATI DI BILANCIO PER LA VERIFICA TUSP

NOME DEL CAMPO	Anno 2022	
Tipologia di attività svolta	Attività produttive di beni e servizi	

NOME DEL CAMPO	Anno 2022
Numero medio di dipendenti	1
Numero dei componenti dell'organo di amministrazione	0 (Liquidatore nominato in data 29/11/2021)
Compenso dei componenti dell'organo di amministrazione	8.568 (compenso liquidatore)
Numero dei componenti dell'organo di controllo	0
Compenso dei componenti dell'organo di controllo	0

NOME DEL CAMPO	2022	2021	2020	2019	2018
Approvazione bilancio	sì	sì	sì	sì	sì
Risultato d'esercizio	-14.127	-7.379	-22.911	+10.398	-2.893

**ATTENZIONE:** va compilata esclusivamente una delle seguenti quattro sotto-sezioni di “DATI DI BILANCIO PER LA VERIFICA TUSP”, in funzione della tipologia di attività svolta dalla società.

#### 1. Attività produttive di beni e servizi o Distretti tecnologici

Compilare la seguente sotto-sezione se la “*Tipologia di attività svolta*” dalla partecipata è: “Attività produttive di beni e servizi” o “*Attività di promozione e sviluppo di progetti di ricerca finanziati (Distretti tecnologici)*”.

NOME DEL CAMPO	2022	2021	2020
A1) Ricavi delle vendite e delle prestazioni	78.867	82.019	84.645
A5) Altri Ricavi e Proventi	4.809	9.217	2.206
di cui Contributi in conto esercizio	0	7.574	2.000

#### QUOTA DI POSSESSO (quota diretta e/o indiretta)

NOME DEL CAMPO	Indicazioni per la compilazione
Tipologia di Partecipazione	Partecipazione indiretta
Codice Fiscale Tramite <sup>(6)</sup>	01807370224
Denominazione Tramite (organismo) <sup>(6)</sup>	Trentino Trasporti s.p.a.
Quota detenuta dalla Tramite nella società <sup>(7)</sup>	12,82%

<sup>(31)</sup> Se la partecipazione è diretta o sia diretta che indiretta, inserire la quota detenuta direttamente dall'Amministrazione nella società.

<sup>(32)</sup> Compilare se per “Tipologia di Partecipazione” è stato indicato “Partecipazione Indiretta” o “Partecipazione diretta e indiretta”. Inserire CF e denominazione dell'ultima tramite attraverso la quale la società è indirettamente partecipata dall'Amministrazione.

<sup>(33)</sup> Inserire la quota di partecipazione che la “tramite” detiene nella società.

#### QUOTA DI POSSESSO – TIPO DI CONTROLLO

NOME DEL CAMPO	Indicazioni per la compilazione
Tipo di controllo	nessuno

#### INFORMAZIONI ED ESITO PER LA RAZIONALIZZAZIONE

NOME DEL CAMPO	Indicazioni per la compilazione
Partecipazione ancora detenuta alla data di adozione del provvedimento	Sì
Società controllata da una quotata	No

NOME DEL CAMPO	Indicazioni per la compilazione
----------------	---------------------------------

I campi sottostanti non devono essere compilati se la partecipazione non è più detenuta alla data di adozione del provvedimento e/o la società partecipata è controllata da una società quotata.

La partecipata svolge un'attività di produzione di beni e servizi a favore dell'Amministrazione?	No
Attività svolta dalla Partecipata	nessuna attività
Descrizione dell'attività	servizi di mobilità condivisa
Svolgimento di attività analoghe a quelle svolte da altre società (art.20, c.2 lett.c)	no
Necessità di contenimento dei costi di funzionamento (art.20, c.2 lett.f)	no
Necessità di aggregazione di società (art.20, c.2 lett.g)	no
L'Amministrazione ha fissato, con proprio provvedimento, obiettivi specifici sui costi di funzionamento della partecipata? (art.19, c. 5) <sup>(10)</sup>	no
Esito della revisione periodica	mantenimento senza interventi
Note*	<p>Trattandosi di partecipazione indiretta, detenuta attraverso una Società di sistema soggetta ad indirizzo e coordinamento della Provincia autonoma di Trento, l'Ente locale si rimette – anche nel rispetto dei poteri riservati alla Giunta provinciale dalla vigente Convenzione di governance di Trentino Trasporti s.p.a. – alle valutazioni espresse dalla Provincia nel proprio Programma di razionalizzazione delle partecipazioni societarie, in ordine alle azioni da intraprendere rispetto alla partecipazione indiretta in oggetto.</p> <p>Da Nota integrativa si evince che “Nonostante la volontà espressa dai soci nell'Assemblea di bilancio al 31.12.2021, si è proseguita l'attività di liquidazione ordinaria, in quanto sono emersi successivamente all'Assemblea i requisiti per poter continuare la liquidazione del patrimonio sociale e il pagamento dei creditori senza ricorrere alla procedura di liquidazione coatta. L'esercizio di riferimento, quindi è stato caratterizzato dalla conclusione delle attività operative della Cooperativa, la quale ha continuato l'attività in esercizio provvisorio, seppure in stato di liquidazione, fino al 30.11.2022.</p>

\*Campo con compilazione facoltativa.

34

**CAF INTERREGIONALE DIPENDENTI S.R.L. - C.F. 02313310241**

**DATI ANAGRAFICI DELLA PARTECIPATA**

NOME DEL CAMPO	Indicazioni per la compilazione
Codice Fiscale	02313310241
Denominazione	CAF INTERREGIONALE DIPENDENTI S.R.L.
Anno di costituzione della società	1993

NOME DEL CAMPO	Indicazioni per la compilazione	
Forma giuridica	Società a responsabilità limitata	
Stato della società	La società è attiva	
Società con azioni quotate in mercati regolamentati	NO	
Società che ha emesso strumenti finanziari quotati in mercati regolamentati (ex TUSP)	NO	
La società è un GAL	NO	
La società è una "Società benefit" <sup>(3) §</sup>	no	

#### SEDE LEGALE DELLA PARTECIPATA

NOME DEL CAMPO	Indicazioni per la compilazione	
Stato	Italia	
Provincia	VI	
Comune	VICENZA	
CAP*	36100	
Indirizzo*	Via degli Ontani 48	
Telefono*	0444.349433	
FAX*	0444.542789	
Email*	assistenza@cafinterregionale.it	

\*campo con compilazione facoltativa

#### SETTORE DI ATTIVITÀ DELLA PARTECIPATA

La lista dei codici Ateco è disponibile al link <http://www.istat.it/it/strumenti/definizioni-e-classificazioni/ateco-2007>

NOME DEL CAMPO	Indicazioni per la compilazione
Attività 1	69.20.14 Lo svolgimento di attività proprie di centro autorizzato di assistenza fiscale previste dall'art. 78 della legge 30/12/1991 n. 413 a favore dei soggetti lavoratori dipendenti e pensionati
Peso indicativo dell'attività %	Attività prevalente

#### ULTERIORI INFORMAZIONI SULLA PARTECIPATA

NOME DEL CAMPO	Indicazioni per la compilazione	
Società in house	no	
Previsione nello statuto di limiti sul fatturato	no	
Società contenuta nell'allegato A al D.Lgs. n. 175/2016	no	
Società a partecipazione pubblica di diritto singolare (art.1, c. 4, lett. A)	no	
La società adotta un sistema di contabilità analitica e separata per attività?	no	
Specificare se la disciplina applicata è stata dettata da: <sup>§</sup>	Scegliere un elemento	
Società esclusa dall'applicazione dell'art. 4 con DPCM (art. 4, c. 9)	no	
Società esclusa dall'applicazione dell'art. 4 con provvedimento del Presidente della Regione o delle Prov. Autonome (art. 4, c. 9)	no	

**DATI DI BILANCIO PER LA VERIFICA TUSP**

NOME DEL CAMPO	Anno 2022
Tipologia di attività svolta	Attività produttive di beni e servizi
Numero medio di dipendenti	0
Numero dei componenti dell'organo di amministrazione	5
Compenso dei componenti dell'organo di amministrazione	42.265
Numero dei componenti dell'organo di controllo	3 Collegio Sindacale (+2 sindaci supplenti)
Compenso dei componenti dell'organo di controllo	11.806

NOME DEL CAMPO	2022	2021	2020	2019	2018
Approvazione bilancio	sì	sì	sì	sì	sì
Risultato d'esercizio	22.707	-17.720	+1.413	-911	+11.440

**ATTENZIONE:** va compilata esclusivamente una delle seguenti quattro sotto-sezioni di "DATI DI BILANCIO PER LA VERIFICA TUSP", in funzione della tipologia di attività svolta dalla società.

**1. Attività produttive di beni e servizi o Distretti tecnologici**

Compilare la seguente sotto-sezione se la "Tipologia di attività svolta" dalla partecipata è: "Attività produttive di beni e servizi" o "**Attività di promozione e sviluppo di progetti di ricerca finanziati (Distretti tecnologici)**".

NOME DEL CAMPO	2022	2021	2020
A1) Ricavi delle vendite e delle prestazioni	476.220	522.426	612.368
A5) Altri Ricavi e Proventi	43.957	114	8.173
di cui Contributi in conto esercizio	0	0	4.714

**QUOTA DI POSSESSO (quota diretta e/o indiretta)**

NOME DEL CAMPO	Indicazioni per la compilazione
Tipologia di Partecipazione	Partecipazione indiretta
Codice Fiscale Tramite <sup>(6)</sup>	01807370224
Denominazione Tramite (organismo) <sup>(6)</sup>	Trentino Trasporti s.p.a.
Quota detenuta dalla Tramite nella società <sup>(7)</sup>	0,00019%

<sup>(34)</sup> Se la partecipazione è diretta o sia diretta che indiretta, inserire la quota detenuta direttamente dall'Amministrazione nella società.

<sup>(35)</sup> Compilare se per "Tipologia di Partecipazione" è stato indicato "Partecipazione Indiretta" o "Partecipazione diretta e indiretta". Inserire CF e denominazione dell'ultima tramite attraverso la quale la società è indirettamente partecipata dall'Amministrazione.

<sup>(36)</sup> Inserire la quota di partecipazione che la "tramite" detiene nella società.

**QUOTA DI POSSESSO – TIPO DI CONTROLLO**

NOME DEL CAMPO	Indicazioni per la compilazione
Tipo di controllo	nessuno

# INFORMAZIONI ED ESITO PER LA RAZIONALIZZAZIONE

NOME DEL CAMPO	Indicazioni per la compilazione
Partecipazione ancora detenuta alla data di adozione del provvedimento	<input type="text" value="Sì"/>
Società controllata da una quotata	<input type="text" value="No"/>

I campi sottostanti non devono essere compilati se la partecipazione non è più detenuta alla data di adozione del provvedimento e/o la società partecipata è controllata da una società quotata.

La partecipata svolge un'attività di produzione di beni e servizi a favore dell'Amministrazione?	<input type="text" value="No"/>
Attività svolta dalla Partecipata	<input type="text" value="attività diversa dalle precedenti"/>
Descrizione dell'attività	<input type="text" value="centro di assistenza fiscale"/>
Svolgimento di attività analoghe a quelle svolte da altre società (art.20, c.2 lett.c)	<input type="text" value="no"/>
Necessità di contenimento dei costi di funzionamento (art.20, c.2 lett.f)	<input type="text" value="no"/>
Necessità di aggregazione di società (art.20, c.2 lett.g)	<input type="text" value="no"/>
L'Amministrazione ha fissato, con proprio provvedimento, obiettivi specifici sui costi di funzionamento della partecipata? (art.19, c, 5) <sup>(10)</sup>	<input type="text" value="no"/>
Esito della revisione periodica	<input type="text" value="mantenimento senza interventi"/>
Note*	Trattandosi di partecipazione indiretta, detenuta attraverso una Società di sistema soggetta ad indirizzo e coordinamento della Provincia autonoma di Trento, l'Ente locale si rimette – anche nel rispetto dei poteri riservati alla Giunta provinciale dalla vigente Convenzione di governance di Trentino Trasporti s.p.a. – alle valutazioni espresse dalla Provincia nel proprio Programma di razionalizzazione delle partecipazioni societarie, in ordine alle azioni da intraprendere rispetto alla partecipazione indiretta in oggetto.

\*Campo con compilazione facoltativa.

Allegato B)



<u>COMUNE DI RIVA DEL GARDA</u>	
Allegato alla deliberazione del Consiglio Comunale di data 21.12.2023 n. 149 e firmato digitalmente	
IL PRESIDENTE	IL SEGRETARIO GENERALE REGGENTE
Salvatore Mamone	Anna Cattoi

**RIVA DEL GARDA**

## **RELAZIONE SULL'ATTUAZIONE DEL PIANO DI RAZIONALIZZAZIONE DELLE PARTECIPAZIONI**

**(Art. 20, c. 4, TUSP)**

**SCHEDE DI RILEVAZIONE**



Di seguito si riportano le schede di rilevazione delle informazioni contenute nella relazione, da approvarsi entro il 31/12/2023, sullo stato di attuazione di piani di razionalizzazione precedentemente adottati dall'Ente.

Secondo le indicazioni del MEF la rilevazione delle informazioni riguarderebbe solamente le partecipazioni dirette, tuttavia si ritiene opportuno, per avere un quadro di sintesi, inserire nella presente relazione anche le partecipazioni indirette, detenute tramite società controllate, se interessate da misure di razionalizzazione che siano state indicate nell'anno precedente.

In particolare:

-per le partecipazioni dirette non più detenute al 31/12/2022 o alla data di adozione del provvedimento, deve essere compilata una delle schede seguenti, in base alla tipologia di operazione realizzata:

- PARTECIPAZIONE NON PIÙ DETENUTA - Alienazione della partecipazione
- PARTECIPAZIONE NON PIÙ DETENUTA - Cessione della partecipazione a titolo gratuito
- PARTECIPAZIONE NON PIÙ DETENUTA - Recesso dalla società
- PARTECIPAZIONE NON PIÙ DETENUTA - Liquidazione/Scioglimento della società
- PARTECIPAZIONE NON PIÙ DETENUTA - Fusione della società (per unione o per incorporazione)

- per le partecipazioni dirette detenute alla data del 31/12/2022 e ancora detenute alla data di adozione del provvedimento di razionalizzazione, per le quali nel precedente piano era stata indicata una misura di razionalizzazione, deve essere compilata una delle schede seguenti, in base alla misura di razionalizzazione indicata nell'anno precedente:

- STATO DI ATTUAZIONE - Alienazione della partecipazione
- STATO DI ATTUAZIONE - Cessione della partecipazione a titolo gratuito
- STATO DI ATTUAZIONE - Recesso dalla società
- STATO DI ATTUAZIONE - Liquidazione/Scioglimento della società
- STATO DI ATTUAZIONE - Fusione della società (per unione o per incorporazione)
- STATO DI ATTUAZIONE - Mantenimento della partecipazione con azioni di razionalizzazione della società

#### **SCHEDA STATO DI ATTUAZIONE**

#### **Alienazione della partecipazione indiretta**

##### **DATI ANAGRAFICI DELLA PARTECIPATA INDIRETTA TRAMITE LIDO DI RIVA DEL GARDA SRL**

Codice Fiscale	01964430225
Denominazione	HOTEL LIDO PALACE S.p.A.

NOME DEL CAMPO	Indicazioni per la compilazione	
Stato di attuazione della procedura	procedura di alienazione non avviata	
Motivazioni del mancato avvio della procedura	Attesa perizia stima quote sociali. Necessità di valutazioni congiunte con la Provincia	
Ulteriori informazioni*	Trattasi di partecipazione indiretta tramite Lido di Riva del Garda Srl.	

\*Campo testuale con compilazione facoltativa.

Per quanto riguarda la **dismissione della partecipazione indiretta in Hotel Lido Palace SpA** si evidenzia che alla data odierna non è ancora stata avviata in concreto la procedura per la dismissione da parte della società Lido di Riva del Garda Srl.

A quest'ultimo riguardo è noto che la realizzazione di una così qualificata struttura ricettiva è nata sulla scorta di una precisa scelta politica provinciale e comunale che intendeva in tal modo favorire un effetto traino sull'intero comparto alberghiero e sulla ristorazione del territorio trentino. Questa precisa azione ha dato i suoi effetti, tanto che si è potuto constatare un adeguamento verso l'alto della qualità generale e complessiva, in particolare, del settore alberghiero. Appare plausibile sostenere ad oggi che le migliori condizioni per la cessione della partecipazione non siano ancora attuali, in quanto è in previsione una modifica urbanistica di livello comunale, che potrà, se del caso, consentire di disporre di aumenti volumetrici con la conseguenza di incidere positivamente sulla sua redditività economica e, quindi, sulla valutazione della partecipazione azionaria.

#### SCHEDA STATO DI ATTUAZIONE

#### Fusione della società (per unione o per incorporazione)

##### DATI ANAGRAFICI DELLA PARTECIPATA INDIRETTA TRAMITE LIDO DI RIVA DEL GARDA SRL

Codice Fiscale	01504270222
Denominazione	LIDO DI RIVA DEL GARDA IMMOBILIARE S.p.A.

NOME DEL CAMPO	Indicazioni per la compilazione	
Stato di attuazione della procedura	Procedura di fusione non avviata	
Motivazioni del mancato avvio della procedura	Attesa studio di fattibilità dell'operazione	
Ulteriori informazioni*	Trattasi di partecipazione indiretta tramite la società Lido di Riva del Garda Srl.	

\*Campo testuale con compilazione facoltativa.

Per quanto concerne le società, **Lido di Riva del Garda SrL – Società' di partecipazioni e Lido di Riva del Garda Immobiliare SpA** i soci dovranno scegliere di comune accordo se attuare la complessiva riorganizzazione e razionalizzazione delle società Lido srl e Lido Spa attraverso una fusione, oppure se optare per altre formule organizzative che, pur perseguendo gli obiettivi originari approvati dal Consiglio comunale nel 2004, consentano di raggiungere una maggiore economicità nella gestione, anche alla luce della realizzazione del nuovo centro congressi e della gestione dell'attività fieristico congressuale, gestita dalla partecipata Fierecongressi spa.

## SCHEDA STATO DI ATTUAZIONE

### Alienazione della partecipazione indiretta

#### DATI ANAGRAFICI DELLA PARTECIPATA INDIRETTA TRAMITE IL CONSORZIO DEI COMUNI TRENTINI

Codice Fiscale	00107860223
Denominazione	Cassa rurale di Trento, Lavis, Mezzocorona e Valle di Cembra - Banca di Credito Cooperativo soc. coop.

NOME DEL CAMPO	Indicazioni per la compilazione	
Stato di attuazione della procedura	procedura di alienazione in corso	

NOME DEL CAMPO	Indicazioni per la compilazione
<p>Ulteriori informazioni*</p>	<p>L'avviso pubblico esperito dal Consorzio dei Comuni Trentini (Società tramite) per l'alienazione della partecipazione non ha consentito di individuare alcun acquirente. Nessuna ulteriore opportunità di alienazione della partecipazione in oggetto si è, fino ad oggi palesata, verosimilmente in considerazione della scarsa appetibilità della stessa sul mercato, trattandosi di partecipazione in società bancaria a carattere cooperativo, a cui non consegue la distribuzione di dividendi né la possibilità di esercitare diritti sociali in misura diversa da quelli riconosciuti mediante richiesta di adesione diretta alla Società. D'altra parte, non si sono nemmeno verificati i presupposti per l'esercizio del diritto di recesso, come delineati dallo Statuto della Cassa. Conseguentemente, l'Assemblea dei soci del Consorzio dei Comuni Trentini, in data 10 maggio 2023, ha dato mandato al Consiglio di amministrazione di tentare ulteriormente la dismissione della partecipazione in oggetto, autorizzando sin d'ora il Presidente pro tempore a sottoscrivere ogni atto prodromico alla dismissione. A tal fine, potrà essere effettuata la pubblicazione di un nuovo avviso pubblico per l'alienazione della partecipazione, ovvero si potrà ricorrere alla cessione a trattativa privata (qualora emergesse l'interesse di un potenziale acquirente), ovvero ancora potrà essere esercitato il diritto di recesso, qualora si verificino le condizioni previste dallo statuto della partecipata. La dismissione dovrà comunque assicurare una equa valorizzazione economica dei titoli ceduti. Il Consiglio di amministrazione relazionerà, in merito, ai Soci in occasione dell'Assemblea convocata per l'approvazione del bilancio relativo all'esercizio 2024, ovvero anticipatamente, in caso di positiva conclusione dell'iter di alienazione prima di tale data.</p>

\*Campo testuale con compilazione facoltativa.



COMUNE DI RIVA DEL GARDA  
(Provincia di Trento)

Proposta di deliberazione del Consiglio Comunale PRPCCDL20230040

PARERE IN ORDINE ALLA REGOLARITÀ CONTABILE

Oggetto: REVISIONE ORDINARIA DELLE PARTECIPAZIONI E RELAZIONE SULLO STATO DI ATTUAZIONE AI SENSI DELL'ART. 18, COMMA 3 BIS 1 DELLA L.P. 1 FEBBRAIO 2005, N.1, DELL'ART. 24, COMMA 4, DELLA L.P. 29 DICEMBRE 2010, N. 27 E DELL'ART. 20 DEL D.LGS. 19 AGOSTO 2016, N. 175.

Vista la suddetta proposta di deliberazione, si esprime, ai sensi dell'art. 185 del Codice degli Enti Locali della Regione Autonoma Trentino – Alto Adige approvato con L.R. 03.05.2018 n. 2 e ss.mm. e dell'art. 4 del Regolamento di Contabilità, parere FAVOREVOLE in ordine alla regolarità contabile, senza osservazioni.

Riva del Garda, 15/12/2023

**IL RESPONSABILE DEL SERVIZIO FINANZIARIO**  
dott. Paolo Faitelli



COMUNE DI RIVA DEL GARDA  
(Provincia di Trento)

Proposta di deliberazione del Consiglio Comunale PRPCCDL20230040

PARERE IN ORDINE ALLA REGOLARITÀ TECNICO-AMMINISTRATIVA

Oggetto: REVISIONE ORDINARIA DELLE PARTECIPAZIONI E RELAZIONE SULLO STATO DI ATTUAZIONE AI SENSI DELL'ART. 18, COMMA 3 BIS 1 DELLA L.P. 1 FEBBRAIO 2005, N.1, DELL'ART. 24, COMMA 4, DELLA L.P. 29 DICEMBRE 2010, N. 27 E DELL'ART. 20 DEL D.LGS. 19 AGOSTO 2016, N. 175.

Vista la suddetta proposta di deliberazione, si esprime, ai sensi dell'art. 185 del Codice degli Enti Locali della Regione Autonoma Trentino – Alto Adige approvato con L.R. 03.05.2018 n. 2 e ss.mm., parere FAVOREVOLE in ordine alla regolarità tecnico-amministrativa, senza osservazioni.

Riva del Garda, 15 dicembre 2023

**IL RESPONSABILE DELL'AREA  
SEGRETERIA GENERALE E ORGANIZZATIVA  
IL SEGRETARIO GENERALE REGGENTE**  
dott.ssa Anna Cattoi



COMUNE DI RIVA DEL GARDA  
PROVINCIA DI TRENTO

CAP 38066  
Telefoni (0464) 573 888 - Telefax (0464) 573 801

Codice Fiscale 84001170228  
Partita I.V.A. 00324760222

Deliberazione del Consiglio Comunale n. 149 dd. 21.12.2023

Oggetto: REVISIONE ORDINARIA DELLE PARTECIPAZIONI E RELAZIONE SULLO STATO DI ATTUAZIONE AI SENSI DELL'ART. 18, COMMA 3 BIS 1 DELLA L.P. 1 FEBBRAIO 2005, N.1, DELL'ART. 24, COMMA 4, DELLA L.P. 29 DICEMBRE 2010, N. 27 E DELL'ART. 20 DEL D.LGS. 19 AGOSTO 2016, N. 175.

**ATTESTAZIONE PUBBLICAZIONE ED ESECUTIVITA'**

La presente deliberazione è in pubblicazione all'albo pretorio dal **28.12.2023** al **7.01.2024** ai sensi dell'art. 183 del Codice degli Enti Locali della Regione Autonoma Trentino Alto Adige, approvato con L.R. 3.05.2018 n. 2 e ss.mm..

li, 28 dicembre 2023

IL SEGRETARIO GENERALE REGGENTE  
dott.ssa Anna Cattoi