

## **COMUNE DI RIVA DEL GARDA**

# **Bilancio di Previsione**

## **2026-2028**



## Bilancio di Previsione 2026-2028

### Indice

Bilancio di Previsione Entrate	1
Riepilogo Generale delle Entrate per Titoli	9
Bilancio di Previsione Spese	11
Riepilogo Generale delle Spese per Missione	44
Riepilogo Generale delle Spese per Titoli	47
Spese per Funzioni Delegate dalle Regioni	49
Utilizzo di contributi e trasferimenti da parte di organismi comunitari e internazionali	50
Quadro Generale Riassuntivo	51
Equilibri di Bilancio	52
Tabella dimostrativa del risultato di amministrazione presunto	55
Prospetto dimostrativo dei vincoli di indebitamento degli Enti Locali	56
Composizione dell'accantonamento al Fondo Crediti di Dubbia Esigibilità	57
Composizione per Missioni e Programmi del Fondo Pluriennale Vincolato	63
Piano degli indicatori	75
Parametri di deficitarietà ultimo rendiconto	89
Nota Integrativa	90



TITOLO TIPOLOGIA	DENOMINAZIONE	RESIDUI PRESUNTI AL TERMINE DELL'ESERCIZIO 2025	PREVISIONI DEFINITIVE DELL'ANNO 2025	PREVISIONI DELL'ANNO		
				2026	2027	2028
	Fondo pluriennale vincolato per spese correnti		745.872,44	451.970,48	489.950,00	489.350,00
	Fondo pluriennale vincolato per spese in conto capitale		8.773.350,79	5.907.500,00	1.170.000,00	0,00
	Fondo pluriennale vincolato per incremento di attivita' finanziarie		0,00	0,00	0,00	0,00
	Utilizzo avanzo di Amministrazione		7.031.574,10	0,00	0,00	0,00
	- di cui avanzo utilizzato anticipatamente		0,00	0,00		
	- di cui Utilizzo Fondo anticipazioni di liquidità		0,00	0,00	0,00	0,00
	Fondo di Cassa all'1/1/2026		22.305.674,09	19.000.000,00		



TITOLO TIPOLOGIA	DENOMINAZIONE	RESIDUI PRESUNTI AL TERMINE DELL'ESERCIZIO 2025	PREVISIONI DEFINITIVE DELL'ANNO 2025	Previsioni dell'anno		
				2026	2027	2028
<b>TITOLO 1: Entrate correnti di natura tributaria, contributiva e perequativa</b>						
10101	Tipologia 101: Imposte, tasse e proventi assimilati	3.839.666,72	12.471.700,00	13.186.700,00	13.186.700,00	13.186.700,00
			12.881.700,00	13.146.700,00		
10000 Totale TITOLO 1	Entrate correnti di natura tributaria, contributiva e perequativa	<b>3.839.666,72</b>	<b>12.471.700,00</b>	<b>13.186.700,00</b>	<b>13.186.700,00</b>	<b>13.186.700,00</b>
			<b>12.881.700,00</b>	<b>13.146.700,00</b>		



TITOLO TIPOLOGIA	DENOMINAZIONE	RESIDUI PRESUNTI AL TERMINE DELL'ESERCIZIO 2025	PREVISIONI DEFINITIVE DELL'ANNO 2025	Previsioni dell'anno		
				2026	2027	2028
<b>TITOLO 2 : Trasferimenti correnti</b>						
20101	Tipologia 101: Trasferimenti correnti da Amministrazioni pubbliche	8.209.735,96	9.887.180,00	9.751.272,00	9.552.700,00	9.561.600,00
			11.326.483,48	10.447.610,97		
20103	Tipologia 103: Trasferimenti correnti da Imprese	0,00	20.000,00	20.000,00	20.000,00	20.000,00
			36.090,69	20.000,00		
20104	Tipologia 104: Trasferimenti correnti da Istituzioni Sociali Private	0,00	0,00	0,00	0,00	0,00
			23.000,00	0,00		
20000 Totale TITOLO 2	Trasferimenti correnti	<b>8.209.735,96</b>	<b>9.907.180,00</b>	<b>9.771.272,00</b>	<b>9.572.700,00</b>	<b>9.581.600,00</b>
			<b>11.385.574,17</b>	<b>10.467.610,97</b>		



TITOLO TIPOLOGIA	DENOMINAZIONE	RESIDUI PRESUNTI AL TERMINE DELL'ESERCIZIO 2025	PREVISIONI DEFINITIVE DELL'ANNO 2025	Previsioni dell'anno		
				2026	2027	2028
<b>TITOLO 3:</b>						
<b>Entrate extratributarie</b>						
30100	Tipologia 100: Vendita di beni e servizi e proventi derivanti dalla gestione dei beni	2.608.934,50	5.403.900,00	5.476.900,00	5.522.900,00	5.522.900,00
			Previsioni di Competenza			
			5.827.650,92	5.818.134,50		
			Previsioni di Cassa			
30200	Tipologia 200: Proventi derivanti dall'attività di controllo e repressione delle irregolarità e degli illeciti	298.967,02	401.000,00	1.082.000,00	1.082.000,00	1.082.000,00
			401.000,00	1.082.000,00	1.082.000,00	1.082.000,00
			Previsioni di Competenza			
			521.333,08	1.380.967,02		
			Previsioni di Cassa			
30300	Tipologia 300: Interessi attivi	350.000,00	525.700,00	180.700,00	150.700,00	125.700,00
			525.700,00	180.700,00	150.700,00	125.700,00
			Previsioni di Competenza			
			809.700,00	400.700,00		
			Previsioni di Cassa			
30400	Tipologia 400: Altre entrate da redditi da capitale	0,00	450.990,00	405.000,00	405.000,00	405.000,00
			450.990,00	405.000,00	405.000,00	405.000,00
			Previsioni di Competenza			
			450.990,00	405.000,00		
			Previsioni di Cassa			
30500	Tipologia 500: Rimborsi e altre entrate correnti	300.761,14	1.301.100,00	771.500,00	606.500,00	606.500,00
			1.301.100,00	771.500,00	606.500,00	606.500,00
			Previsioni di Competenza			
			1.630.145,19	1.001.563,63		
			Previsioni di Cassa			
30000 Totale TITOLO 3	Entrate extratributarie	<b>3.558.662,66</b>	<b>8.082.690,00</b>	<b>7.916.100,00</b>	<b>7.767.100,00</b>	<b>7.742.100,00</b>
			8.082.690,00	7.916.100,00	7.767.100,00	7.742.100,00
			Previsioni di Competenza			
			9.239.819,19	9.006.365,15		
			Previsioni di Cassa			



TITOLO TIPOLOGIA	DENOMINAZIONE	RESIDUI PRESUNTI AL TERMINE DELL'ESERCIZIO 2025	PREVISIONI DEFINITIVE DELL'ANNO 2025	Previsioni dell'anno		
				2026	2027	2028
<b>TITOLO 4:</b>						
<b>Entrate in conto capitale</b>						
40200	Tipologia 200: Contributi agli investimenti	18.996.138,23	9.666.472,87	5.142.619,97	702.000,00	702.000,00
			17.532.938,89	19.648.758,20		
40300	Tipologia 300: Altri trasferimenti in conto capitale	16.200,00	646.200,00	200.000,00	0,00	0,00
			646.200,00	216.200,00		
40400	Tipologia 400: Entrate da alienazione di beni materiali e immateriali	0,00	21.000,00	21.000,00	21.000,00	21.000,00
			21.000,00	21.000,00		
40500	Tipologia 500: Altre entrate in conto capitale	1.057.017,86	1.860.737,47	1.587.840,00	1.365.840,00	1.357.840,00
			2.053.862,70	1.889.387,90		
40000 Totale TITOLO 4	Entrate in conto capitale	<b>20.069.356,09</b>	<b>12.194.410,34</b>	<b>6.951.459,97</b>	<b>2.088.840,00</b>	<b>2.080.840,00</b>
			<b>20.254.001,59</b>	<b>21.775.346,10</b>		



TITOLO TIPOLOGIA	DENOMINAZIONE	RESIDUI PRESUNTI AL TERMINE DELL'ESERCIZIO 2025	PREVISIONI DEFINITIVE DELL'ANNO 2025	Previsioni dell'anno		
				2026	2027	2028
<b>TITOLO 5 : Entrate da riduzione di attività finanziarie</b>						
50100	Tipologia 100: Alienazione di attività finanziarie	0,00	0,00	0,00	0,00	0,00
			0,00	0,00		
50000 Totale TITOLO 5	Entrate da riduzione di attività finanziarie	<b>0,00</b>	<b>0,00</b>	<b>0,00</b>	<b>0,00</b>	<b>0,00</b>
			<b>0,00</b>	<b>0,00</b>		



TITOLO TIPOLOGIA	DENOMINAZIONE	RESIDUI PRESUNTI AL TERMINE DELL'ESERCIZIO 2025	PREVISIONI DEFINITIVE DELL'ANNO 2025	Previsioni dell'anno		
				2026	2027	2028
<b>TITOLO 7 :      Anticipazioni da istituto tesoriere/cassiere</b>						
70100	Tipologia 100: Anticipazioni da istituto tesoriere/cassiere	0,00	0,00	0,00	0,00	0,00
			0,00	0,00		
70000 Totale TITOLO 7	Anticipazioni da istituto tesoriere/cassiere	<b>0,00</b>	<b>0,00</b>	<b>0,00</b>	<b>0,00</b>	<b>0,00</b>
			<b>0,00</b>	<b>0,00</b>		



BILANCIO DI PREVISIONE ENTRATE 2026 - 2028

TITOLO TIPOLOGIA	DENOMINAZIONE	RESIDUI PRESUNTI AL TERMINI DELL'ESERCIZIO 2025	PREVISIONI DEFINITIVE DELL'ANNO 2025	Previsioni dell'anno		
				2026	2027	2028
<b>TITOLO 9 : Entrate per conto terzi e partite di giro</b>						
90100	Tipologia 100: Entrate per partite di giro	101,47	6.203.000,00	5.998.000,00	5.998.000,00	5.998.000,00
			6.203.519,14	5.998.101,47		
90200	Tipologia 200: Entrate per conto terzi	1.136.518,79	750.000,00	750.000,00	750.000,00	750.000,00
			1.105.163,25	1.886.518,79		
90000 Totale TITOLO 9	Entrate per conto terzi e partite di giro	<b>1.136.620,26</b>	<b>6.953.000,00</b>	<b>6.748.000,00</b>	<b>6.748.000,00</b>	<b>6.748.000,00</b>
			<b>7.308.682,39</b>	<b>7.884.620,26</b>		
<b>TOTALE TITOLI</b>		<b>36.814.041,69</b>	<b>49.608.980,34</b>	<b>44.573.531,97</b>	<b>39.363.340,00</b>	<b>39.339.240,00</b>
			<b>61.069.777,34</b>	<b>62.280.642,48</b>		
<b>TOTALE GENERALE DELLE ENTRATE</b>		<b>36.814.041,69</b>	<b>66.159.777,67</b>	<b>50.933.002,45</b>	<b>41.023.290,00</b>	<b>39.828.590,00</b>
			<b>83.375.451,43</b>	<b>81.280.642,48</b>		

**BILANCIO DI PREVISIONE 2026 - 2028**  
**RIEPILOGO GENERALE DELLE ENTRATE PER TITOLI**

TITOLO TIPOLOGIA	DENOMINAZIONE	RESIDUI PRESUNTI AL TERMINE DELL'ESERCIZIO 2025	PREVISIONI DEFINITIVE DELL'ANNO 2025	PREVISIONI DELL'ANNO		
				2026	2027	2028
	Fondo pluriennale vincolato per spese correnti		745.872,44	451.970,48	489.950,00	489.350,00
	Fondo pluriennale vincolato per spese in conto capitale		8.773.350,79	5.907.500,00	1.170.000,00	0,00
	Fondo pluriennale vincolato per incremento di attivita' finanziarie		0,00	0,00	0,00	0,00
	Utilizzo avanzo di Amministrazione		7.031.574,10	0,00	0,00	0,00
	- di cui avanzo utilizzato anticipatamente		0,00	0,00		
	- di cui Utilizzo Fondo anticipazioni di liquidità		0,00	0,00	0,00	0,00
	Fondo di Cassa all'1/1/2026		22.305.674,09	19.000.000,00		

**BILANCIO DI PREVISIONE 2026 - 2028**  
**RIEPILOGO GENERALE DELLE ENTRATE PER TITOLI**

TITOLO TIPOLOGIA	DENOMINAZIONE	RESIDUI PRESUNTI AL TERMINI DELL'ESERCIZIO 2025	PREVISIONI DEFINITIVE DELL'ANNO 2025	Previsioni dell'anno		
				2026	2027	2028
10000	TITOLO 1 Entrate correnti di natura tributaria, contributiva e perequativa	3.839.666,72	12.471.700,00	13.186.700,00	13.186.700,00	13.186.700,00
20000	TITOLO 2 Trasferimenti correnti		12.881.700,00	13.146.700,00		
		8.209.735,96	9.907.180,00	9.771.272,00	9.572.700,00	9.581.600,00
30000	TITOLO 3 Entrate extratributarie		11.385.574,17	10.467.610,97		
		3.558.662,66	8.082.690,00	7.916.100,00	7.767.100,00	7.742.100,00
40000	TITOLO 4 Entrate in conto capitale		9.239.819,19	9.006.365,15		
		20.069.356,09	12.194.410,34	6.951.459,97	2.088.840,00	2.080.840,00
50000	TITOLO 5 Entrate da riduzione di attività finanziarie		20.254.001,59	21.775.346,10		
		0,00	0,00	0,00	0,00	0,00
70000	TITOLO 7 Anticipazioni da istituto tesoriere/cassiere		0,00	0,00		
		0,00	0,00	0,00	0,00	0,00
90000	TITOLO 9 Entrate per conto terzi e partite di giro		6.953.000,00	6.748.000,00	6.748.000,00	6.748.000,00
		1.136.620,26	7.308.682,39	7.884.620,26		
	<b>TOTALE TITOLI</b>	<b>36.814.041,69</b>	<b>49.608.980,34</b>	<b>44.573.531,97</b>	<b>39.363.340,00</b>	<b>39.339.240,00</b>
	<b>TOTALE GENERALE DELLE ENTRATE</b>	<b>36.814.041,69</b>	<b>66.159.777,67</b>	<b>50.933.002,45</b>	<b>41.023.290,00</b>	<b>39.828.590,00</b>
			<b>83.375.451,43</b>	<b>81.280.642,48</b>		



MISSIONE, PROGRAMMA, TITOLO	DENOMINAZIONE	RESIDUI PRESUNTI AL TERMINE DELL'ESERCIZIO 2025	PREVISIONI DEFINITIVE DELL'ANNO 2025	Previsioni		
				dell'anno 2026	dell'anno 2027	dell'anno 2028
<b>DISAVANZO DI AMMINISTRAZIONE</b>						
<b>MISSIONE</b>						
<b>01 Servizi istituzionali, generali e di gestione</b>						
<b>0101</b>	<b>Programma 01</b>	<b>Organi istituzionali</b>				
	Titolo 1	Spese correnti	100.509,15	583.631,58	516.900,00	516.900,00
					(110.715,67)	(64.863,86)
					(0,00)	(0,00)
				649.702,53	617.409,15	
	Titolo 2	Spese in conto capitale	1.927,60	95.000,00	5.000,00	5.000,00
					(0,00)	(0,00)
				(0,00)	(0,00)	(0,00)
				95.000,00	6.927,60	
	Totale Programma	<b>Organi istituzionali</b>	<b>102.436,75</b>	<b>678.631,58</b>	<b>521.900,00</b>	<b>521.900,00</b>
					(110.715,67)	(64.863,86)
				(0,00)	(0,00)	(0,00)
				<b>744.702,53</b>	<b>624.336,75</b>	
<b>0102</b>	<b>Programma 02</b>	<b>Segreteria generale</b>				
	Titolo 1	Spese correnti	193.503,03	1.286.077,90	1.259.812,08	1.369.450,00
					(140.051,04)	(41.943,43)
				(18.362,08)	(27.500,00)	(27.500,00)
				1.338.308,29	1.425.815,11	
	Titolo 2	Spese in conto capitale	9.005,55	1.204.000,00	1.108.000,00	39.000,00
					(0,00)	(0,00)
				(1.050.000,00)	(0,00)	(0,00)
				160.078,59	1.117.005,55	



# BILANCIO DI PREVISIONE SPESE 2026 - 2028

MISSIONE, PROGRAMMA, TITOLO	DENOMINAZIONE	RESIDUI PRESUNTI AL TERMINE DELL'ESERCIZIO 2025	PREVISIONI DEFINITIVE DELL'ANNO 2025	Previsioni dell'anno		
				2026	2027	2028
Titolo 3	Spese per incremento attività finanziarie	0,00	0,00	0,00	0,00	0,00
				(0,00)	(0,00)	(0,00)
				(0,00)	(0,00)	(0,00)
				0,00		
Totale Programma 02	<b>Segreteria generale</b>	<b>202.508,58</b>	<b>2.490.077,90</b>	<b>2.367.812,08</b>	<b>1.408.450,00</b>	<b>1.410.450,00</b>
				(140.051,04)	(41.943,43)	(20.941,96)
				(27.500,00)	(27.500,00)	(27.500,00)
				2.542.820,66		
0103	<b>Gestione economica, finanziaria, programmazione e provveditorato</b>					
Programma						
Titolo 1	Spese correnti	53.186,64	368.789,74	386.242,58	387.600,00	387.600,00
				(10.266,46)	(4.823,88)	(0,00)
				(8.642,58)	(10.000,00)	(10.000,00)
				429.429,22		
Titolo 2	Spese in conto capitale	5.877,96	15.000,00	0,00	0,00	0,00
				(0,00)	(0,00)	(0,00)
				(0,00)	(0,00)	(0,00)
				15.000,00		
				5.877,96		
Totale Programma 03	<b>Gestione economica, finanziaria, programmazione e provveditorato</b>	<b>59.064,60</b>	<b>383.789,74</b>	<b>386.242,58</b>	<b>387.600,00</b>	<b>387.600,00</b>
				(10.266,46)	(4.823,88)	(0,00)
				(10.000,00)	(10.000,00)	(10.000,00)
				435.307,18		
0104	<b>Gestione delle entrate tributarie e servizi fiscali</b>					
Programma						
Titolo 1	Spese correnti	99.569,67	427.800,00	402.600,00	404.100,00	404.100,00
				(0,00)	(0,00)	(0,00)
				(1.500,00)	(1.500,00)	(1.500,00)
				480.739,52		



# BILANCIO DI PREVISIONE SPESE 2026 - 2028

MISSIONE, PROGRAMMA, TITOLO	DENOMINAZIONE	RESIDUI PRESUNTI AL TERMINE DELL'ESERCIZIO 2025	PREVISIONI DEFINITIVE DELL'ANNO 2025	Previsioni dell'anno		
				2026	2027	2028
<b>0105</b>	<b>04</b> Gestione delle entrate tributarie e servizi fiscali	99.569,67	427.800,00	402.600,00	404.100,00	404.100,00
				(0,00)	(0,00)	(0,00)
				(1.500,00)	(1.500,00)	(1.500,00)
			480.739,52	500.669,67		
<b>0105</b>	<b>05</b> Gestione dei beni demaniali e patrimoniali	403.702,23	1.998.640,10	1.982.364,04	1.961.900,00	1.962.000,00
				(428.949,66)	(129.128,00)	(21.828,36)
				(26.764,04)	(32.500,00)	(32.500,00)
				2.187.942,63	2.353.566,27	
				1.819.122,81	453.500,00	308.500,00
				(0,00)	(0,00)	(0,00)
			882.332,16			
			3.817.762,91	2.435.864,04	2.270.500,00	
<b>0106</b>	<b>05</b> Gestione dei beni demaniali e patrimoniali	832.534,39	(26.764,04)	(428.949,66)	(129.128,00)	(21.828,36)
				(32.500,00)	(32.500,00)	(32.500,00)
				4.049.223,66	3.235.898,43	
			1.626.697,99	1.537.209,30	1.513.830,00	
<b>0106</b>	<b>06</b> Ufficio tecnico	314.259,65	(34.479,30)	(51.583,40)	(6.962,89)	(958,87)
				(41.300,00)	(40.700,00)	(40.700,00)
				1.788.317,13	1.810.168,95	
				176.000,00	66.000,00	66.000,00
				(0,00)	(0,00)	(0,00)
				(0,00)	(0,00)	(0,00)
			176.000,00	68.000,00	66.000,00	



# BILANCIO DI PREVISIONE SPESE 2026 - 2028

MISSIONE, PROGRAMMA, TITOLO	DENOMINAZIONE	RESIDUI PRESUNTI AL TERMINE DELL'ESERCIZIO 2025	PREVISIONI DEFINITIVE DELL'ANNO 2025	Previsioni dell'anno		
				2026	2027	2028
<b>Totale Programma</b>	<b>06 Ufficio tecnico</b>	<b>314.259,65</b>	<b>1.802.697,99</b>	<b>1.605.209,30</b>	<b>1.580.430,00</b>	<b>1.579.830,00</b>
				<i>(51.563,40)</i>	<i>(6.962,89)</i>	<i>(958,87)</i>
				<i>(41.300,00)</i>	<i>(40.700,00)</i>	<i>(40.700,00)</i>
				<b>1.878.168,95</b>		
<b>0107 Programma</b>	<b>Elezioni e consultazioni popolari - Anagrafe e stato civile</b>					
Titolo 1	Spese correnti	49.878,50	535.360,82	497.675,00	481.100,00	481.600,00
				<i>(11.401,48)</i>	<i>(0,00)</i>	<i>(0,00)</i>
				<i>(7.800,00)</i>	<i>(7.800,00)</i>	<i>(7.800,00)</i>
				539.753,50		
Titolo 2	Spese in conto capitale	4.670,16	16.479,00	11.809,04	7.500,00	7.500,00
				<i>(0,00)</i>	<i>(0,00)</i>	<i>(0,00)</i>
				<i>(0,00)</i>	<i>(0,00)</i>	<i>(0,00)</i>
				16.479,00		
<b>Totale Programma</b>	<b>07 Elezioni e consultazioni popolari - Anagrafe e stato civile</b>	<b>54.548,66</b>	<b>551.839,82</b>	<b>509.484,04</b>	<b>488.600,00</b>	<b>489.100,00</b>
				<i>(11.401,48)</i>	<i>(0,00)</i>	<i>(0,00)</i>
				<b>(6.175,00)</b>	<b>(7.800,00)</b>	<b>(7.800,00)</b>
				<b>564.072,57</b>	<b>556.232,70</b>	<b>(7.800,00)</b>
<b>0108 Programma</b>	<b>Statistica e sistemi informativi</b>					
Titolo 1	Spese correnti	66.464,13	509.669,35	482.684,70	369.600,00	369.600,00
				<i>(48.211,15)</i>	<i>(9.760,00)</i>	<i>(1.830,00)</i>
				<i>(8.800,00)</i>	<i>(8.800,00)</i>	<i>(8.800,00)</i>
				560.130,08		
Titolo 2	Spese in conto capitale	25.488,93	306.096,05	64.588,96	43.000,00	43.000,00
				<i>(0,00)</i>	<i>(0,00)</i>	<i>(0,00)</i>
				<i>(0,00)</i>	<i>(0,00)</i>	<i>(0,00)</i>
				336.517,88		





## BILANCIO DI PREVISIONE SPESE 2026 - 2028

MISSIONE, PROGRAMMA, TITOLO	DENOMINAZIONE	RESIDUI PRESUNTI AL TERMINE DELL'ESERCIZIO 2025	PREVISIONI DEFINITIVE DELL'ANNO 2025	Previsioni dell'anno		
				2026	2027	2028
Totale Programma	<b>11 Altri servizi generali</b>	<b>150.000,00</b>	<b>880.500,00</b>	<b>408.500,00</b>	<b>278.500,00</b>	<b>278.500,00</b>
			previsione di competenza	(0,00)	(0,00)	(0,00)
			di cui già impegnato	(0,00)	(0,00)	(0,00)
			di cui fondo pluriennale vincolato	414.629,56		
			previsioni di cassa			
			previsione di competenza	10.327.546,86	8.897.780,00	8.899.780,00
		<b>2.001.454,99</b>	di cui già impegnato	(850.543,46)	(258.504,06)	(111.154,47)
			di cui fondo pluriennale vincolato	(376.400,00)	(375.800,00)	(375.800,00)
			previsioni di cassa	11.808.731,41		
<b>TOTALE MISSIONE 01</b>	<b>Servizi istituzionali, generali e di gestione</b>		<b>12.758.812,36</b>	<b>11.808.731,41</b>	<b>(375.800,00)</b>	<b>(375.800,00)</b>



# BILANCIO DI PREVISIONE SPESE 2026 - 2028

MISSIONE, PROGRAMMA, TITOLO	DENOMINAZIONE	RESIDUI PRESUNTI AL TERMINE DELL'ESERCIZIO 2025	PREVISIONI DEFINITIVE DELL'ANNO 2025	Previsioni dell'anno		
				2026	2027	2028
<b>MISSIONE</b>						
<b>03 Ordine pubblico e sicurezza</b>						
<b>0301</b>	<b>01 Polizia locale e amministrativa</b>					
Titolo 1	Spese correnti	309.935,16	3.683.179,19	4.519.700,00 (221.675,13)	4.590.700,00 (128.282,93)	4.590.700,00 (41.703,80)
			(74.500,00)	(74.500,00)	(74.500,00)	(74.500,00)
			3.770.954,35	4.755.135,16		
Titolo 2	Spese in conto capitale	52.205,12	126.121,55	71.000,00 (0,00)	67.500,00 (0,00)	66.600,00 (0,00)
			(0,00)	(0,00)	(0,00)	(0,00)
			135.981,59	123.205,12		
Totale Programma	<b>01 Polizia locale e amministrativa</b>	<b>362.140,28</b>	<b>3.809.300,74</b>	<b>4.590.700,00</b> (221.675,13)	<b>4.658.200,00</b> (128.282,93)	<b>4.657.300,00</b> (41.703,80)
			(74.500,00)	(74.500,00)	(74.500,00)	(74.500,00)
			3.906.935,94	4.878.340,28		
			3.809.300,74	4.590.700,00	4.658.200,00	4.657.300,00
			(74.500,00)	(221.675,13)	(128.282,93)	(41.703,80)
			(74.500,00)	(74.500,00)	(74.500,00)	(74.500,00)
<b>TOTALE MISSIONE 03</b>	<b>Ordine pubblico e sicurezza</b>	<b>362.140,28</b>	<b>3.809.300,74</b>	<b>4.590.700,00</b> (221.675,13)	<b>4.658.200,00</b> (128.282,93)	<b>4.657.300,00</b> (41.703,80)
			(74.500,00)	(74.500,00)	(74.500,00)	(74.500,00)
			3.906.935,94	4.878.340,28		



MISSIONE, PROGRAMMA, TITOLO	DENOMINAZIONE	RESIDUI PRESUNTI AL TERMINE DELL'ESERCIZIO 2025	PREVISIONI DEFINITIVE DELL'ANNO 2025	Previsioni dell'anno		
				2026	2027	2028
<b>MISSIONE 04 Istruzione e diritto allo studio</b>						
<b>0401</b>	<b>01 Istruzione prescolastica</b>					
Titolo 1	Spese correnti	60.425,02	282.600,00	312.300,00 (46.728,50)	311.300,00 (1.172,95)	301.300,00 (1.129,67)
			(0,00)	(0,00)	(0,00)	(0,00)
Titolo 2	Spese in conto capitale	31.000,20	301.358,76	372.725,02		
			42.000,00	300.500,00	27.000,00	27.000,00
			(0,00)	(0,00)	(0,00)	(0,00)
			(0,00)	(0,00)	(0,00)	(0,00)
			46.880,00	331.500,20		
Totale Programma	<b>01 Istruzione prescolastica</b>	<b>91.425,22</b>	<b>324.600,00</b>	<b>612.800,00</b> <b>(46.728,50)</b>	<b>338.300,00</b> <b>(1.172,95)</b>	<b>328.300,00</b> <b>(1.129,67)</b>
			(0,00)	(0,00)	(0,00)	(0,00)
			<b>348.238,76</b>	<b>704.225,22</b>		
<b>0402</b>	<b>02 Altri ordini di istruzione non universitaria</b>					
Titolo 1	Spese correnti	447.181,15	968.005,93	876.900,00	877.400,00	877.400,00
			(0,00)	(516.606,49)	(215.261,73)	(109.961,52)
			(0,00)	(0,00)	(0,00)	(0,00)
			1.164.960,10	1.324.081,15		
Titolo 2	Spese in conto capitale	607.827,63	2.287.501,74	2.515.000,00	1.280.000,00	110.000,00
			(0,00)	(0,00)	(0,00)	(0,00)
			(1.392.500,00)	(1.170.000,00)	(0,00)	(0,00)
			1.394.793,51	1.952.827,63		
Totale Programma	<b>02 Altri ordini di istruzione non universitaria</b>	<b>1.055.008,78</b>	<b>3.255.507,67</b>	<b>3.391.900,00</b> <b>(516.606,49)</b>	<b>2.157.400,00</b> <b>(215.261,73)</b>	<b>987.400,00</b> <b>(109.961,52)</b>
			(1.392.500,00)	(1.170.000,00)	(0,00)	(0,00)
			<b>2.559.753,61</b>	<b>3.276.908,78</b>		



# BILANCIO DI PREVISIONE SPESE 2026 - 2028

MISSIONE, PROGRAMMA, TITOLO	DENOMINAZIONE	RESIDUI PRESUNTI AL TERMINE DELL'ESERCIZIO 2025	PREVISIONI DEFINITIVE DELL'ANNO 2025	Previsioni dell'anno		
				2026	2027	2028
TOTALE MISSIONE 04	Istruzione e diritto allo studio	1.146.434,00	3.580.107,67	4.004.700,00	2.495.700,00	1.315.700,00
				(563.334,99)	(216.434,68)	(111.091,19)
				(1.170.000,00)	(0,00)	(0,00)
			2.907.992,37	3.981.134,00		



MISSIONE, PROGRAMMA, TITOLO	DENOMINAZIONE	RESIDUI PRESUNTI AL TERMINE DELL'ESERCIZIO 2025	PREVISIONI DEFINITIVE DELL'ANNO 2025	Previsioni dell'anno		
				2026	2027	2028
<b>MISSIONE</b>						
<b>05 Tutela e valorizzazione dei beni e attività culturali</b>						
<b>0501</b>	<b>01</b>	<b>01</b>	<b>01</b>	<b>01</b>	<b>01</b>	<b>01</b>
<b>Valorizzazione dei beni di interesse storico</b>						
Programma	Titolo 2		1.690.000,00	1.705.000,00	40.000,00	40.000,00
		27.893,49		(0,00)	(0,00)	(0,00)
			(1.465.000,00)	(0,00)	(0,00)	(0,00)
			241.710,22	1.732.893,49		
Totale Programma		<b>27.893,49</b>	<b>1.690.000,00</b>	<b>1.705.000,00</b>	<b>40.000,00</b>	<b>40.000,00</b>
			(0,00)	(0,00)	(0,00)	(0,00)
			(1.465.000,00)	(0,00)	(0,00)	(0,00)
			<b>241.710,22</b>	<b>1.732.893,49</b>		
<b>0502</b>	<b>02</b>	<b>02</b>	<b>02</b>	<b>02</b>	<b>02</b>	<b>02</b>
<b>Attività culturali e interventi diversi nel settore culturale</b>						
Programma	Titolo 1	364.264,95	2.038.569,90	1.909.055,61	1.876.830,00	1.876.830,00
				(381.533,56)	(139.903,12)	(35.282,54)
			(14.325,61)	(15.000,00)	(15.000,00)	(15.000,00)
			2.187.379,63	2.258.320,56		
Titolo 2		121.931,07	341.658,17	333.000,00	167.000,00	167.000,00
				(0,00)	(0,00)	(0,00)
			(0,00)	(0,00)	(0,00)	(0,00)
			456.087,22	454.931,07		
Totale Programma		<b>486.196,02</b>	<b>2.380.228,07</b>	<b>2.242.055,61</b>	<b>2.043.830,00</b>	<b>2.043.830,00</b>
				(381.533,56)	(139.903,12)	(35.282,54)
			(14.325,61)	(15.000,00)	(15.000,00)	(15.000,00)
			<b>2.643.466,85</b>	<b>2.713.251,63</b>		
		<b>514.089,51</b>	<b>4.070.228,07</b>	<b>3.947.055,61</b>	<b>2.083.830,00</b>	<b>2.083.830,00</b>
				(381.533,56)	(139.903,12)	(35.282,54)
			(1.479.325,61)	(15.000,00)	(15.000,00)	(15.000,00)
			<b>2.885.177,07</b>	<b>4.446.145,12</b>		
<b>TOTALE MISSIONE 05</b>						



# BILANCIO DI PREVISIONE SPESE 2026 - 2028

MISSIONE, PROGRAMMA, TITOLO	DENOMINAZIONE	RESIDUI PRESUNTI AL TERMINE DELL'ESERCIZIO 2025	PREVISIONI DEFINITIVE DELL'ANNO 2025	Previsioni dell'anno		
				2026	2027	2028
<b>MISSIONE 06 Politiche giovanili, sport e tempo libero</b>						
<b>0601</b>	<b>01 Sport e tempo libero</b>					
Titolo 1	Spese correnti	91.464,83	814.474,79	798.400,00 (83.664,38)	798.400,00 (8.445,08)	798.400,00 (659,11)
			(0,00)	(0,00)	(0,00)	(0,00)
Titolo 2	Spese in conto capitale	164.211,28	955.171,94	889.864,83		
			405.252,00	310.000,00	100.000,00	100.000,00
			(0,00)	(0,00)	(0,00)	(0,00)
			(0,00)	(0,00)	(0,00)	(0,00)
			499.417,11	474.211,28		
		<b>255.676,11</b>	<b>1.219.726,79</b>	<b>1.108.400,00</b>	<b>898.400,00</b>	<b>898.400,00</b>
Totale Programma	<b>01 Sport e tempo libero</b>			<b>(83.664,38)</b>	<b>(8.445,08)</b>	<b>(659,11)</b>
			(0,00)	(0,00)	(0,00)	(0,00)
			<b>1.454.589,05</b>	<b>1.364.076,11</b>		
<b>0602</b>	<b>02 Giovani</b>					
Titolo 1	Spese correnti	100.000,00	106.100,00	130.000,00	130.000,00	130.000,00
			(0,00)	(0,00)	(0,00)	(0,00)
			(0,00)	(0,00)	(0,00)	(0,00)
			206.100,00	230.000,00		
Totale Programma	<b>02 Giovani</b>	<b>100.000,00</b>	<b>106.100,00</b>	<b>130.000,00</b>	<b>130.000,00</b>	<b>130.000,00</b>
			(0,00)	(0,00)	(0,00)	(0,00)
			(0,00)	(0,00)	(0,00)	(0,00)
			<b>206.100,00</b>	<b>230.000,00</b>		
<b>TOTALE MISSIONE 06</b>	<b>Politiche giovanili, sport e tempo libero</b>	<b>355.676,11</b>	<b>1.325.826,79</b>	<b>1.238.400,00</b>	<b>1.028.400,00</b>	<b>1.028.400,00</b>
			(0,00)	<b>(83.664,38)</b>	<b>(8.445,08)</b>	<b>(659,11)</b>
			(0,00)	(0,00)	(0,00)	(0,00)
			<b>1.660.689,05</b>	<b>1.594.076,11</b>		



**BILANCIO DI PREVISIONE SPESE 2026 - 2028**

MISSIONE, PROGRAMMA, TITOLO	DENOMINAZIONE	RESIDUI PRESUNTI AL TERMINE DELL'ESERCIZIO 2025	PREVISIONI DEFINITIVE DELL'ANNO 2025	Previsioni dell'anno		
				2026	2027	2028
<b>MISSIONE 07 Turismo</b>						
<b>0701</b>	<b>01 Sviluppo e valorizzazione del turismo</b>					
Titolo 1	Spese correnti	238.992,29	417.800,00	415.800,00	415.800,00	415.800,00
				(0,00)	(0,00)	(0,00)
				(0,00)	(0,00)	(0,00)
			722.480,64	654.792,29		
Titolo 2	Spese in conto capitale	16.200,00	41.200,00	25.000,00	25.000,00	25.000,00
				(0,00)	(0,00)	(0,00)
				(0,00)	(0,00)	(0,00)
			41.200,00	41.200,00		
Totale Programma	<b>01 Sviluppo e valorizzazione del turismo</b>	<b>255.192,29</b>	<b>459.000,00</b>	<b>440.800,00</b>	<b>440.800,00</b>	<b>440.800,00</b>
				(0,00)	(0,00)	(0,00)
				(0,00)	(0,00)	(0,00)
			763.680,64	695.992,29		
<b>TOTALE MISSIONE 07</b>	<b>Turismo</b>	<b>255.192,29</b>	<b>459.000,00</b>	<b>440.800,00</b>	<b>440.800,00</b>	<b>440.800,00</b>
				(0,00)	(0,00)	(0,00)
				(0,00)	(0,00)	(0,00)
			763.680,64	695.992,29		





MISSIONE, PROGRAMMA, TITOLO	DENOMINAZIONE	RESIDUI PRESUNTI AL TERMINE DELL'ESERCIZIO 2025	PREVISIONI DEFINITIVE DELL'ANNO 2025	Previsioni dell'anno		
				2026	2027	2028
<b>MISSIONE 09 Sviluppo sostenibile e tutela del territorio e dell'ambiente</b>						
<b>0901</b>	<b>01 Difesa del suolo</b>					
Titolo 1	Spese correnti	37.391,67	132.100,00	131.900,00	131.900,00	131.900,00
			(0,00)	(31.669,67)	(0,00)	(0,00)
			163.256,95	(0,00)	(0,00)	(0,00)
Titolo 2	Spese in conto capitale	0,00	265.000,00	169.291,67	55.000,00	55.000,00
			(0,00)	(0,00)	(0,00)	(0,00)
			(0,00)	(0,00)	(0,00)	(0,00)
			265.000,00	225.000,00	(0,00)	(0,00)
Totale Programma	<b>01 Difesa del suolo</b>	<b>37.391,67</b>	<b>397.100,00</b>	<b>356.900,00</b>	<b>186.900,00</b>	<b>186.900,00</b>
			(0,00)	(31.669,67)	(0,00)	(0,00)
			<b>428.256,95</b>	<b>(0,00)</b>	<b>(0,00)</b>	<b>(0,00)</b>
<b>0902</b>	<b>02 Tutela, valorizzazione e recupero ambientale</b>					
Titolo 1	Spese correnti	304.930,27	1.093.259,23	1.046.292,50	1.050.197,50	1.050.197,50
			(3.595,00)	(323.216,35)	(75.373,63)	(6.500,00)
			1.234.576,50	(6.500,00)	(6.500,00)	(6.500,00)
Titolo 2	Spese in conto capitale	80.011,83	717.949,98	1.344.722,77	140.000,00	140.000,00
			(0,00)	(0,00)	(0,00)	(0,00)
			(0,00)	(0,00)	(0,00)	(0,00)
			795.187,95	435.011,83	(0,00)	(0,00)
Totale Programma	<b>02 Tutela, valorizzazione e recupero ambientale</b>	<b>384.942,10</b>	<b>1.811.209,21</b>	<b>1.401.292,50</b>	<b>1.190.197,50</b>	<b>1.190.197,50</b>
			(3.595,00)	(323.216,35)	(75.373,63)	(6.500,00)
			<b>(3.595,00)</b>	<b>(6.500,00)</b>	<b>(6.500,00)</b>	<b>(6.500,00)</b>
			<b>2.029.764,45</b>	<b>1.779.734,60</b>		



# BILANCIO DI PREVISIONE SPESE 2026 - 2028

MISSIONE, PROGRAMMA, TITOLO	DENOMINAZIONE	RESIDUI PRESUNTI AL TERMINE DELL'ESERCIZIO 2025	PREVISIONI DEFINITIVE DELL'ANNO 2025	Previsioni dell'anno		
				2026	2027	2028
<b>0903</b> Programma Titolo 1	<b>03</b> Rifiuti Spese correnti	1.088.445,71	3.989.000,00	4.171.800,00	4.171.800,00	4.171.800,00
				(800,00)	(0,00)	(0,00)
				(0,00)	(0,00)	(0,00)
				4.185.245,71		
Titolo 2	Spese in conto capitale	0,00	5.000,00	5.000,00	5.000,00	5.000,00
				(0,00)	(0,00)	(0,00)
				(0,00)	(0,00)	(0,00)
				5.000,00		
Totale Programma	<b>03</b> Rifiuti	<b>1.088.445,71</b>	<b>3.994.000,00</b>	<b>4.176.800,00</b>	<b>4.176.800,00</b>	<b>4.176.800,00</b>
				(800,00)	(0,00)	(0,00)
				(0,00)	(0,00)	(0,00)
				<b>4.190.245,71</b>		
<b>0904</b> Programma Titolo 1	<b>04</b> Servizio idrico integrato Spese correnti	1.574.318,54	1.672.300,00	1.672.300,00	1.672.300,00	1.672.300,00
				(0,00)	(0,00)	(0,00)
				(0,00)	(0,00)	(0,00)
				3.246.618,54		
Titolo 2	Spese in conto capitale	363.254,96	2.544.202,48	2.310.000,00	120.000,00	125.000,00
				(0,00)	(0,00)	(0,00)
				(0,00)	(0,00)	(0,00)
				(1.990.000,00)		
Titolo 3	Spese per incremento attività finanziarie	0,00	609.055,94	2.673.254,96		
				0,00	0,00	0,00
				(0,00)	(0,00)	(0,00)
				(0,00)	(0,00)	(0,00)
		0,00	0,00			



# BILANCIO DI PREVISIONE SPESE 2026 - 2028

MISSIONE, PROGRAMMA, TITOLO	DENOMINAZIONE	RESIDUI PRESUNTI AL TERMINE DELL'ESERCIZIO 2025	PREVISIONI DEFINITIVE DELL'ANNO 2025	Previsioni dell'anno		
				2026	2027	2028
Totale Programma	<b>04 Servizio idrico integrato</b>	<b>1.937.573,50</b>	<b>4.216.502,48</b>	<b>3.982.300,00</b>	<b>1.792.300,00</b>	<b>1.797.300,00</b>
			previsione di competenza	(0,00)	(0,00)	(0,00)
			di cui già impegnato	(0,00)	(0,00)	(0,00)
			di cui fondo pluriennale vincolato			
			previsioni di cassa	<b>5.919.873,50</b>		
<b>0905</b>	<b>05 Aree protette, parchi naturali, protezione naturalistica e forestazione</b>					
Titolo 1	Spese correnti	6.730,35	16.500,00	16.500,00	16.500,00	16.500,00
			di cui già impegnato	(0,00)	(0,00)	(0,00)
			di cui fondo pluriennale vincolato	(0,00)	(0,00)	(0,00)
Titolo 2	Spese in conto capitale	0,00	34.251,52	23.230,35		
			previsione di competenza	40.000,00	15.000,00	15.000,00
			di cui già impegnato	(0,00)	(0,00)	(0,00)
			di cui fondo pluriennale vincolato	(0,00)	(0,00)	(0,00)
			previsioni di cassa	40.000,00		
Totale Programma	<b>05 Aree protette, parchi naturali, protezione naturalistica e forestazione</b>	<b>6.730,35</b>	<b>56.500,00</b>	<b>56.500,00</b>	<b>31.500,00</b>	<b>31.500,00</b>
			previsione di competenza	(0,00)	(0,00)	(0,00)
			di cui già impegnato	(0,00)	(0,00)	(0,00)
			di cui fondo pluriennale vincolato			
			previsioni di cassa	<b>63.230,35</b>		
<b>TOTALE MISSIONE 09</b>	<b>Sviluppo sostenibile e tutela del territorio e dell'ambiente</b>	<b>3.455.083,33</b>	<b>10.475.311,69</b>	<b>9.973.792,50</b>	<b>7.377.697,50</b>	<b>7.382.697,50</b>
			di cui già impegnato	(355.686,02)	(75.373,63)	(6.500,00)
			di cui fondo pluriennale vincolato	(6.500,00)	(6.500,00)	(6.500,00)
			previsioni di cassa	<b>12.347.375,83</b>		



MISSIONE, PROGRAMMA, TITOLO	DENOMINAZIONE	RESIDUI PRESUNTI AL TERMINE DELL'ESERCIZIO 2025	PREVISIONI DEFINITIVE DELL'ANNO 2025	Previsioni dell'anno		
				2026	2027	2028
<b>MISSIONE</b>						
<b>10 Trasporti e diritto alla mobilità</b>						
<b>1002</b>	<b>02</b>					
Programma	Trasporto pubblico locale					
Titolo 1	Spese correnti	246.531,99	262.200,00	280.000,00	280.000,00	280.000,00
				(0,00)	(0,00)	(0,00)
				(0,00)	(0,00)	(0,00)
			299.610,78	526.531,99		
Totale Programma	<b>02</b>	<b>246.531,99</b>	<b>262.200,00</b>	<b>280.000,00</b>	<b>280.000,00</b>	<b>280.000,00</b>
			(0,00)	(0,00)	(0,00)	(0,00)
			(0,00)	(0,00)	(0,00)	(0,00)
			<b>299.610,78</b>	<b>526.531,99</b>		
<b>1005</b>	<b>05</b>					
Programma	Viabilità e infrastrutture stradali					
Titolo 1	Spese correnti	565.128,56	1.169.970,41	1.099.700,00	1.099.700,00	1.099.700,00
				(791.956,47)	(12.664,76)	(8.000,00)
				(0,00)	(0,00)	(0,00)
			1.441.906,49	1.664.828,56		
Titolo 2	Spese in conto capitale	2.873.579,91	7.489.435,03	2.200.374,50	437.340,00	425.240,00
				(25.922,02)	(0,00)	(0,00)
				(0,00)	(0,00)	(0,00)
			9.038.783,81	4.973.954,41		
Titolo 3	Spese per incremento attività finanziarie	0,00	0,00	0,00	0,00	0,00
				(0,00)	(0,00)	(0,00)
				(0,00)	(0,00)	(0,00)
			0,00	0,00		
Totale Programma	<b>05</b>	<b>3.438.708,47</b>	<b>8.659.405,44</b>	<b>3.300.074,50</b>	<b>1.537.040,00</b>	<b>1.524.940,00</b>
				(817.878,49)	(12.664,76)	(8.000,00)
				(0,00)	(0,00)	(0,00)
			<b>10.480.690,30</b>	<b>6.638.782,97</b>		



# BILANCIO DI PREVISIONE SPESE 2026 - 2028

MISSIONE, PROGRAMMA, TITOLO	DENOMINAZIONE	RESIDUI PRESUNTI AL TERMINE DELL'ESERCIZIO 2025	PREVISIONI DEFINITIVE DELL'ANNO 2025	Previsioni dell'anno		
				2026	2027	2028
TOTALE MISSIONE 10	Trasporti e diritto alla mobilità	3.685.240,46	8.921.605,44	3.580.074,50	1.817.040,00	1.804.940,00
				(817.878,49)	(12.664,76)	(8.000,00)
				(0,00)	(0,00)	(0,00)
			10.780.301,08	7.165.314,96		



# BILANCIO DI PREVISIONE SPESE 2026 - 2028

MISSIONE, PROGRAMMA, TITOLO	DENOMINAZIONE	RESIDUI PRESUNTI AL TERMINE DELL'ESERCIZIO 2025	PREVISIONI DEFINITIVE DELL'ANNO 2025	Previsioni dell'anno		
				2026	2027	2028
<b>MISSIONE 11 Soccorso civile</b>						
<b>1101</b>	<b>01 Sistema di protezione civile</b>					
Titolo 1	Spese correnti	4.600,00	257.900,00	256.900,00	257.400,00	257.400,00
				(0,00)	(0,00)	(0,00)
				(500,00)	(500,00)	(500,00)
Titolo 2	Spese in conto capitale	488.303,82	257.349,28	261.000,00	120.000,00	120.000,00
			630.170,05	(0,00)	(0,00)	(0,00)
			(0,00)	(0,00)	(0,00)	(0,00)
			648.098,25	648.303,82		
Totale Programma	<b>01 Sistema di protezione civile</b>	<b>492.903,82</b>	<b>888.070,05</b>	<b>416.900,00</b>	<b>377.400,00</b>	<b>377.400,00</b>
				(0,00)	(0,00)	(0,00)
				(500,00)	(500,00)	(500,00)
			<b>905.447,53</b>	<b>909.303,82</b>		
			<b>888.070,05</b>	<b>416.900,00</b>	<b>377.400,00</b>	<b>377.400,00</b>
			(0,00)	(0,00)	(0,00)	(0,00)
<b>TOTALE MISSIONE 11</b>	<b>Soccorso civile</b>	<b>492.903,82</b>	<b>905.447,53</b>	<b>909.303,82</b>	<b>377.400,00</b>	<b>377.400,00</b>
			(0,00)	(500,00)	(500,00)	(500,00)



MISSIONE, PROGRAMMA, TITOLO	DENOMINAZIONE	RESIDUI PRESUNTI AL TERMINE DELL'ESERCIZIO 2025	PREVISIONI DEFINITIVE DELL'ANNO 2025	Previsioni dell'anno		
				2026	2027	2028
<b>MISSIONE 12 Diritti sociali, politiche sociali e famiglia</b>						
<b>1201</b>	<b>01</b>					
Programma	Interventi per l'infanzia e i minori					
Titolo 1	Spese correnti	489.769,01	2.269.225,84	1.031.271,40	920.170,80	537.170,80
			(1.785,42)	(1.018.697,50)	(920.170,80)	(536.837,47)
			2.380.544,97	(0,00)	(0,00)	(0,00)
			7.114.783,25	1.521.040,41	0,00	0,00
Titolo 2	Spese in conto capitale	2.663.635,57	(0,00)	(0,00)	(0,00)	(0,00)
			(0,00)	(0,00)	(0,00)	(0,00)
			7.766.780,51	2.663.635,57	(0,00)	(0,00)
Totale Programma	Interventi per l'infanzia e i minori	<b>3.153.404,58</b>	<b>9.384.009,09</b>	<b>1.031.271,40</b>	<b>920.170,80</b>	<b>537.170,80</b>
			(1.785,42)	(1.018.697,50)	(920.170,80)	(536.837,47)
			<b>10.147.325,48</b>	<b>4.184.675,98</b>	<b>(0,00)</b>	<b>(0,00)</b>
<b>1202</b>	<b>02</b>					
Programma	Interventi per la disabilità					
Titolo 1	Spese correnti	6.940,66	46.500,00	31.500,00	31.500,00	31.500,00
			(0,00)	(0,00)	(0,00)	(0,00)
			(0,00)	(0,00)	(0,00)	(0,00)
			50.747,96	38.440,66		
Totale Programma	Interventi per la disabilità	<b>6.940,66</b>	<b>46.500,00</b>	<b>31.500,00</b>	<b>31.500,00</b>	<b>31.500,00</b>
			(0,00)	(0,00)	(0,00)	(0,00)
			<b>50.747,96</b>	<b>(0,00)</b>	<b>(0,00)</b>	<b>(0,00)</b>
<b>1203</b>	<b>03</b>					
Programma	Interventi per gli anziani					



## BILANCIO DI PREVISIONE SPESE 2026 - 2028

MISSIONE, PROGRAMMA, TITOLO	DENOMINAZIONE	RESIDUI PRESUNTI AL TERMINE DELL'ESERCIZIO 2025	PREVISIONI DEFINITIVE DELL'ANNO 2025	Previsioni dell'anno		
				2026	2027	2028
Titolo 1	Spese correnti	32.826,46	200.500,00	180.000,00	180.000,00	180.000,00
				(0,00)	(0,00)	(0,00)
Titolo 2	Spese in conto capitale	49.000,00	211.435,13	212.826,46		
				0,00	0,00	0,00
				(0,00)	(0,00)	(0,00)
				(0,00)	(0,00)	(0,00)
			49.000,00	49.000,00		
Totale Programma	<b>03 Interventi per gli anziani</b>	<b>81.826,46</b>	<b>249.500,00</b>	<b>180.000,00</b>	<b>180.000,00</b>	<b>180.000,00</b>
				(0,00)	(0,00)	(0,00)
				(0,00)	(0,00)	(0,00)
			<b>260.435,13</b>	<b>261.826,46</b>		
1204 Programma	Interventi per soggetti a rischio di esclusione sociale		365.000,00	360.000,00	360.000,00	360.000,00
		27.782,94		(69.857,98)	(0,00)	(0,00)
Titolo 1	Spese correnti		(0,00)	(0,00)	(0,00)	(0,00)
			384.361,52	387.782,94		
Totale Programma	<b>04 Interventi per soggetti a rischio di esclusione sociale</b>	<b>27.782,94</b>	<b>365.000,00</b>	<b>360.000,00</b>	<b>360.000,00</b>	<b>360.000,00</b>
				(69.857,98)	(0,00)	(0,00)
				(0,00)	(0,00)	(0,00)
			<b>384.361,52</b>	<b>387.782,94</b>		
1205 Programma	Interventi per le famiglie		19.800,00	21.800,00	21.800,00	21.800,00
		4.450,00		(0,00)	(0,00)	(0,00)
Titolo 1	Spese correnti		(0,00)	(0,00)	(0,00)	(0,00)
			22.200,00	26.250,00		



# BILANCIO DI PREVISIONE SPESE 2026 - 2028

MISSIONE, PROGRAMMA, TITOLO	DENOMINAZIONE	RESIDUI PRESUNTI AL TERMINE DELL'ESERCIZIO 2025	PREVISIONI DEFINITIVE DELL'ANNO 2025	Previsioni dell'anno				
				2026	2027	2028		
Titolo 2	Spese in conto capitale	0,00	10.000,00	0,00	0,00	0,00		
				(0,00)	(0,00)	(0,00)		
				(0,00)	(0,00)	(0,00)		
Totale Programma	05 Interventi per le famiglie	4.450,00	29.800,00	21.800,00	21.800,00	21.800,00		
				(0,00)	(0,00)	(0,00)		
				(0,00)	(0,00)	(0,00)		
1206 Programma	06 Interventi per il diritto alla casa	0,00	0,00	15.000,00	5.000,00	5.000,00		
						(0,00)	(0,00)	(0,00)
						(0,00)	(0,00)	(0,00)
Titolo 1	Spese correnti	0,00	0,00	15.000,00	15.000,00	15.000,00		
Totale Programma	06 Interventi per il diritto alla casa	0,00	0,00	15.000,00	5.000,00	5.000,00		
				(0,00)	(0,00)	(0,00)		
				(0,00)	(0,00)	(0,00)		
1207 Programma	07 Programmazione e governo della rete dei servizi socio-sanitari e sociali	38.177,39	537.884,29	512.468,57	514.200,00	514.200,00		
						(43.039,62)	(0,00)	(0,00)
						(5.000,00)	(5.000,00)	(5.000,00)
Titolo 1	Spese correnti	13.400,00	563.113,48	545.645,96	10.000,00	10.000,00		
						(0,00)	(0,00)	(0,00)
						(0,00)	(0,00)	(0,00)
Titolo 2	Spese in conto capitale		51.000,00	23.400,00	10.000,00	10.000,00		
						(0,00)	(0,00)	(0,00)
						(0,00)	(0,00)	(0,00)
			51.000,00	23.400,00				



# BILANCIO DI PREVISIONE SPESE 2026 - 2028

MISSIONE, PROGRAMMA, TITOLO	DENOMINAZIONE	RESIDUI PRESUNTI AL TERMINE DELL'ESERCIZIO 2025	PREVISIONI DEFINITIVE DELL'ANNO 2025	Previsioni dell'anno			
				2026	2027	2028	
<b>1209</b> Totale Programma <b>07</b>	<b>Programmazione e governo della rete dei servizi socio-sanitari e sociali</b>	51.577,39	588.884,29	522.468,57	524.200,00	524.200,00	
				previsione di competenza di cui già impegnato	(43.039,62)	(0,00)	(0,00)
				di cui fondo pluriennale vincolato	(5.000,00)	(5.000,00)	(5.000,00)
				previsioni di cassa	569.045,96		
<b>1209</b> Programma Titolo 1	<b>Servizio necroscopico e cimiteriale</b> Spese correnti	66.695,22	230.900,00	217.350,00	217.250,00	217.250,00	
				previsione di competenza di cui già impegnato	(77.613,80)	(2.374,36)	(890,78)
				di cui fondo pluriennale vincolato	(0,00)	(0,00)	(0,00)
				previsioni di cassa	284.045,22		
<b>1209</b> Programma Titolo 2	Spese in conto capitale	9.527,71	184.000,00	103.000,00	48.000,00	48.000,00	
				previsione di competenza di cui già impegnato	(0,00)	(0,00)	(0,00)
				di cui fondo pluriennale vincolato	(0,00)	(0,00)	(0,00)
				previsioni di cassa	186.261,27		
<b>1211</b> Totale Programma <b>09</b>	<b>Servizio necroscopico e cimiteriale</b>	76.222,93	414.900,00	320.350,00	265.250,00	265.250,00	
				previsione di competenza di cui già impegnato	(77.613,80)	(2.374,36)	(890,78)
				di cui fondo pluriennale vincolato	(0,00)	(0,00)	(0,00)
				previsioni di cassa	446.511,94		
<b>1211</b> Programma Titolo 1	<b>Interventi per asili nido</b> Spese correnti	0,00	0,00	1.292.550,00	1.344.400,00	1.717.400,00	
				previsione di competenza di cui già impegnato	(0,00)	(0,00)	(0,00)
				di cui fondo pluriennale vincolato	(0,00)	(1.250,00)	(1.250,00)
				previsioni di cassa	1.291.300,00		
<b>1211</b> Programma Titolo 2	Spese in conto capitale	0,00	0,00	286.000,00	32.000,00	32.000,00	
				previsione di competenza di cui già impegnato	(0,00)	(0,00)	(0,00)
				di cui fondo pluriennale vincolato	(0,00)	(0,00)	(0,00)
				previsioni di cassa	286.000,00		



# BILANCIO DI PREVISIONE SPESE 2026 - 2028

MISSIONE, PROGRAMMA, TITOLO	DENOMINAZIONE	RESIDUI PRESUNTI AL TERMINE DELL'ESERCIZIO 2025	PREVISIONI DEFINITIVE DELL'ANNO 2025	Previsioni dell'anno		
				2026	2027	2028
Totale Programma 11	Interventi per asili nido	0,00	0,00	1.578.550,00	1.376.400,00	1.749.400,00
				(0,00)	(0,00)	(0,00)
				(1.250,00)	(1.250,00)	(1.250,00)
				1.577.300,00		
TOTALE MISSIONE 12	Diritti sociali, politiche sociali e famiglia	3.402.204,96	11.078.593,38	4.060.939,97	3.684.320,80	3.674.320,80
				(1.209.208,90)	(922.545,16)	(537.728,25)
				(6.250,00)	(6.250,00)	(6.250,00)
				7.456.894,93		



# BILANCIO DI PREVISIONE SPESE 2026 - 2028

MISSIONE, PROGRAMMA, TITOLO	DENOMINAZIONE	RESIDUI PRESUNTI AL TERMINE DELL'ESERCIZIO 2025	PREVISIONI DEFINITIVE DELL'ANNO 2025	Previsioni dell'anno		
				2026	2027	2028
<b>MISSIONE 14 Sviluppo economico e competitività</b>						
<b>1402</b>	<b>02</b>					
Programma	Commercio - reti distributive - tutela dei consumatori					
TITOLO 1	Spese correnti	10.061,03	232.662,69	275.400,00	231.300,00	230.300,00
				(8.200,06)	(0,00)	(0,00)
				(5.800,00)	(5.800,00)	(5.800,00)
				279.661,03		
TITOLO 2	Spese in conto capitale	1.769,00	20.000,00	22.187,47	0,00	0,00
				(0,00)	(0,00)	(0,00)
				(0,00)	(0,00)	(0,00)
				23.956,47		
Totale Programma	<b>02</b>	<b>11.830,03</b>	<b>252.662,69</b>	<b>297.587,47</b>	<b>231.300,00</b>	<b>230.300,00</b>
				(8.200,06)	(0,00)	(0,00)
				(5.800,00)	(5.800,00)	(5.800,00)
				303.617,50		
<b>1404</b>	<b>04</b>					
Programma	Reti e altri servizi di pubblica utilità					
TITOLO 1	Spese correnti	11.300,62	50.000,00	50.000,00	50.000,00	50.000,00
				(50.000,00)	(0,00)	(0,00)
				(0,00)	(0,00)	(0,00)
				61.300,62		
TITOLO 2	Spese in conto capitale	0,00	15.000,00	15.000,00	15.000,00	15.000,00
				(0,00)	(0,00)	(0,00)
				(0,00)	(0,00)	(0,00)
				15.000,00		
Totale Programma	<b>04</b>	<b>11.300,62</b>	<b>65.000,00</b>	<b>65.000,00</b>	<b>65.000,00</b>	<b>65.000,00</b>
				(50.000,00)	(0,00)	(0,00)
				(0,00)	(0,00)	(0,00)
				76.300,62		



# BILANCIO DI PREVISIONE SPESE 2026 - 2028

MISSIONE, PROGRAMMA, TITOLO	DENOMINAZIONE	RESIDUI PRESUNTI AL TERMINE DELL'ESERCIZIO 2025	PREVISIONI DEFINITIVE DELL'ANNO 2025	Previsioni dell'anno		
				2026	2027	2028
TOTALE MISSIONE 14	Sviluppo economico e competitività	23.130,65	317.662,69	362.587,47	296.300,00	295.300,00
				(58.200,06)	(0,00)	(0,00)
				(5.800,00)	(5.800,00)	(5.800,00)
			308.318,49	379.918,12		



# BILANCIO DI PREVISIONE SPESE 2026 - 2028

MISSIONE, PROGRAMMA, TITOLO	DENOMINAZIONE	RESIDUI PRESUNTI AL TERMINE DELL'ESERCIZIO 2025	PREVISIONI DEFINITIVE DELL'ANNO 2025	Previsioni		
				dell'anno 2026	dell'anno 2027	dell'anno 2028
<b>MISSIONE 16 Agricoltura, politiche agroalimentari e pesca</b>						
<b>1601</b>	<b>01</b>					
Programma	Sviluppo del settore agricolo e del sistema agroalimentare					
Titolo 1	Spese correnti	0,00	58.800,00	15.800,00	15.800,00	15.800,00
				(0,00)	(0,00)	(0,00)
				(0,00)	(0,00)	(0,00)
			58.800,00			
Titolo 2	Spese in conto capitale	21.389,83	125.000,00	35.000,00	35.000,00	35.000,00
				(0,00)	(0,00)	(0,00)
				(0,00)	(0,00)	(0,00)
			125.000,00			
				56.389,83		
Totale Programma	<b>01</b> Sviluppo del settore agricolo e del sistema agroalimentare	<b>21.389,83</b>	<b>183.800,00</b>	<b>50.800,00</b>	<b>50.800,00</b>	<b>50.800,00</b>
				(0,00)	(0,00)	(0,00)
				(0,00)	(0,00)	(0,00)
				<b>72.189,83</b>		
			<b>183.800,00</b>			
				<b>50.800,00</b>	<b>50.800,00</b>	<b>50.800,00</b>
				(0,00)	(0,00)	(0,00)
				(0,00)	(0,00)	(0,00)
<b>TOTALE MISSIONE 16</b>	<b>Agricoltura, politiche agroalimentari e pesca</b>	<b>21.389,83</b>	<b>183.800,00</b>	<b>72.189,83</b>	<b>72.189,83</b>	<b>72.189,83</b>



MISSIONE, PROGRAMMA, TITOLO	DENOMINAZIONE	RESIDUI PRESUNTI AL TERMINE DELL'ESERCIZIO 2025	PREVISIONI DEFINITIVE DELL'ANNO 2025	Previsioni dell'anno		
				2026	2027	2028
<b>MISSIONE 17 Energia e diversificazione delle fonti energetiche</b>						
<b>1701</b>	<b>01 Fonti energetiche</b>					
Titolo 1	Spese correnti	3.660,00		5.000,00	5.000,00	5.000,00
				(3.660,00)	(3.660,00)	(0,00)
				(0,00)	(0,00)	(0,00)
			5.000,00			
Titolo 2	Spese in conto capitale	6.100,00	15.000,00	10.000,00	10.000,00	10.000,00
				(0,00)	(0,00)	(0,00)
			(0,00)	(0,00)	(0,00)	(0,00)
			15.000,00	16.100,00		
Totale Programma	<b>01 Fonti energetiche</b>	<b>9.760,00</b>	<b>20.000,00</b>	<b>15.000,00</b>	<b>15.000,00</b>	<b>15.000,00</b>
				(3.660,00)	(3.660,00)	(0,00)
				(0,00)	(0,00)	(0,00)
			<b>20.000,00</b>	<b>24.760,00</b>		
<b>TOTALE MISSIONE 17</b>	<b>Energia e diversificazione delle fonti energetiche</b>	<b>9.760,00</b>	<b>20.000,00</b>	<b>15.000,00</b>	<b>15.000,00</b>	<b>15.000,00</b>
				(3.660,00)	(3.660,00)	(0,00)
				(0,00)	(0,00)	(0,00)
			<b>20.000,00</b>	<b>24.760,00</b>		



MISSIONE, PROGRAMMA, TITOLO	DENOMINAZIONE	RESIDUI PRESUNTI AL TERMINE DELL'ESERCIZIO 2025	PREVISIONI DEFINITIVE DELL'ANNO 2025	Previsioni dell'anno		
				2026	2027	2028
<b>MISSIONE 20 Fondi e accantonamenti</b>						
<b>2001</b>	<b>01 Fondo di riserva</b>					
Programma	Spese correnti	0,00	140.008,90	352.769,20	299.621,90	303.021,90
				(0,00)	(0,00)	(0,00)
				(0,00)	(0,00)	(0,00)
			125.008,90	350.189,20		
Totale Programma	<b>01 Fondo di riserva</b>	<b>0,00</b>	<b>140.008,90</b>	<b>352.769,20</b>	<b>299.621,90</b>	<b>303.021,90</b>
				(0,00)	(0,00)	(0,00)
				(0,00)	(0,00)	(0,00)
			<b>125.008,90</b>	<b>350.189,20</b>		
<b>2002</b>	<b>02 Fondo crediti di dubbia esigibilità</b>					
Programma	Spese correnti	0,00	503.231,40	522.393,80	522.399,80	522.399,80
				(0,00)	(0,00)	(0,00)
				(0,00)	(0,00)	(0,00)
			0,00	0,00		
Totale Programma	<b>02 Fondo crediti di dubbia esigibilità</b>	<b>0,00</b>	<b>503.231,40</b>	<b>522.393,80</b>	<b>522.399,80</b>	<b>522.399,80</b>
				(0,00)	(0,00)	(0,00)
				(0,00)	(0,00)	(0,00)
			<b>0,00</b>	<b>0,00</b>		
<b>2003</b>	<b>03 Altri Fondi</b>					
Programma	Spese correnti	0,00	107.500,00	87.500,00	57.500,00	57.500,00
				(0,00)	(0,00)	(0,00)
				(0,00)	(0,00)	(0,00)
			(0,00)	(0,00)	(0,00)	(0,00)
			0,00	0,00		
Totale Programma	<b>03 Altri Fondi</b>	<b>0,00</b>	<b>107.500,00</b>	<b>87.500,00</b>	<b>57.500,00</b>	<b>57.500,00</b>
				(0,00)	(0,00)	(0,00)
				(0,00)	(0,00)	(0,00)
			<b>0,00</b>	<b>0,00</b>		



## BILANCIO DI PREVISIONE SPESE 2026 - 2028

MISSIONE, PROGRAMMA, TITOLO	DENOMINAZIONE	RESIDUI PRESUNTI AL TERMINE DELL'ESERCIZIO 2025	PREVISIONI DEFINITIVE DELL'ANNO 2025	Previsioni			
				dell'anno 2026	dell'anno 2027	dell'anno 2028	
Titolo 2	Spese in conto capitale	0,00	0,00	0,00	0,00	0,00	
				(0,00)	(0,00)	(0,00)	
				(0,00)	(0,00)	(0,00)	
Totale Programma 03 Altri Fondi		0,00	107.500,00	0,00			
				previsione di competenza	87.500,00	57.500,00	57.500,00
				di cui già impegnato	(0,00)	(0,00)	(0,00)
				di cui fondo pluriennale vincolato	(0,00)	(0,00)	(0,00)
TOTALE MISSIONE 20	Fondi e accantonamenti	0,00	750.740,30	0,00			
				previsione di competenza	962.663,00	879.521,70	882.921,70
				di cui già impegnato	(0,00)	(0,00)	(0,00)
				di cui fondo pluriennale vincolato	(0,00)	(0,00)	(0,00)
	previsioni di cassa		350.189,20				



# BILANCIO DI PREVISIONE SPESE 2026 - 2028

MISSIONE, PROGRAMMA, TITOLO	DENOMINAZIONE	RESIDUI PRESUNTI AL TERMINE DELL'ESERCIZIO 2025	PREVISIONI DEFINITIVE DELL'ANNO 2025	Previsioni dell'anno		
				2026	2027	2028
<b>MISSIONE</b>						
<b>50 Debito pubblico</b>						
<b>5001</b>	<b>Programma</b> Titolo 1	<b>01</b> Quota interessi ammortamento mutui e prestiti obbligazionari Spese correnti	0,00	0,00	0,00	0,00
			previsione di competenza di cui già impegnato	(0,00)	(0,00)	(0,00)
			di cui fondo pluriennale vincolato	(0,00)	(0,00)	(0,00)
		previsioni di cassa	0,00			
	<b>Totale Programma</b>	<b>01</b>	<b>0,00</b>	<b>0,00</b>	<b>0,00</b>	<b>0,00</b>
		di cui già impegnato	(0,00)	(0,00)	(0,00)	(0,00)
		di cui fondo pluriennale vincolato	(0,00)	(0,00)	(0,00)	(0,00)
		previsioni di cassa	0,00			
<b>5002</b>	<b>Programma</b> Titolo 4	<b>02</b> Quota capitale ammortamento mutui e prestiti obbligazionari Rimborso Prestiti	0,00	1.100,00	1.100,00	0,00
			previsione di competenza di cui già impegnato	(0,00)	(0,00)	(0,00)
			di cui fondo pluriennale vincolato	(0,00)	(0,00)	(0,00)
		previsioni di cassa	1.100,00	1.100,00		
	<b>Totale Programma</b>	<b>02</b>	<b>1.100,00</b>	<b>1.100,00</b>	<b>1.100,00</b>	<b>0,00</b>
		di cui già impegnato	(0,00)	(0,00)	(0,00)	(0,00)
		di cui fondo pluriennale vincolato	(0,00)	(0,00)	(0,00)	(0,00)
		previsioni di cassa	1.100,00	1.100,00		
<b>TOTALE MISSIONE 50</b>						
		<b>Debito pubblico</b>	<b>1.100,00</b>	<b>1.100,00</b>	<b>1.100,00</b>	<b>0,00</b>
		di cui già impegnato	(0,00)	(0,00)	(0,00)	(0,00)
		di cui fondo pluriennale vincolato	(0,00)	(0,00)	(0,00)	(0,00)
		previsioni di cassa	1.100,00	1.100,00		



MISSIONE, PROGRAMMA, TITOLO	DENOMINAZIONE	RESIDUI PRESUNTI AL TERMINE DELL'ESERCIZIO 2025	PREVISIONI DEFINITIVE DELL'ANNO 2025	Previsioni dell'anno		
				2026	2027	2028
<b>MISSIONE</b>						
<b>60 Anticipazioni finanziarie</b>						
<b>6001</b>	<b>01</b>					
<b>Programma</b>	<b>Restituzione anticipazione di tesoreria</b>					
Titolo 5	Chiusura Anticipazioni ricevute da istituto tesoriere/cassiere	0,00	previsione di competenza di cui già impegnato	0,00	0,00	
			di cui fondo pluriennale vincolato	(0,00)	(0,00)	
			previsioni di cassa	0,00	(0,00)	
		<b>0,00</b>	<b>previsione di competenza di cui già impegnato</b>	<b>0,00</b>	<b>0,00</b>	
Totale Programma	<b>01 Restituzione anticipazione di tesoreria</b>		<b>di cui fondo pluriennale vincolato</b>	<b>(0,00)</b>	<b>(0,00)</b>	
			<b>previsioni di cassa</b>	<b>0,00</b>	<b>(0,00)</b>	
		<b>0,00</b>	<b>previsione di competenza di cui già impegnato</b>	<b>0,00</b>	<b>0,00</b>	
<b>TOTALE MISSIONE 60</b>	<b>Anticipazioni finanziarie</b>		<b>di cui fondo pluriennale vincolato</b>	<b>(0,00)</b>	<b>(0,00)</b>	
			<b>previsioni di cassa</b>	<b>0,00</b>	<b>(0,00)</b>	
			<b>0,00</b>	<b>0,00</b>	<b>(0,00)</b>	



## BILANCIO DI PREVISIONE SPESE 2026 - 2028

MISSIONE, PROGRAMMA, TITOLO	DENOMINAZIONE	RESIDUI PRESUNTI AL TERMINE DELL'ESERCIZIO 2025	PREVISIONI DEFINITIVE DELL'ANNO 2025	Previsioni dell'anno		
				2026	2027	2028
<b>MISSIONE 99 Servizi per conto terzi</b>						
<b>9901</b>	<b>01 Servizi per conto terzi e Partite di giro</b>					
Programma	Uscite per conto terzi e partite di giro	976.400,00	6.953.000,00	6.748.000,00	6.748.000,00	6.748.000,00
Titolo 7				(69.293,37)	(34.811,23)	(124.352,09)
			(0,00)	(0,00)	(0,00)	(0,00)
			7.872.816,78	7.724.400,00		
Totale Programma	<b>01 Servizi per conto terzi e Partite di giro</b>	<b>976.400,00</b>	<b>6.953.000,00</b>	<b>6.748.000,00</b>	<b>6.748.000,00</b>	<b>6.748.000,00</b>
			(0,00)	(69.293,37)	(34.811,23)	(124.352,09)
			7.872.816,78	7.724.400,00	(0,00)	(0,00)
<b>TOTALE MISSIONE 99</b>	<b>Servizi per conto terzi</b>	<b>976.400,00</b>	<b>6.953.000,00</b>	<b>6.748.000,00</b>	<b>6.748.000,00</b>	<b>6.748.000,00</b>
			(0,00)	(69.293,37)	(34.811,23)	(124.352,09)
			7.872.816,78	7.724.400,00	(0,00)	(0,00)
<b>TOTALE MISSIONI</b>						
		16.710.981,33	66.159.777,67	50.933.002,45	41.023.290,00	39.828.590,00
				(4.616.020,90)	(1.800.624,65)	(976.471,45)
			(6.359.470,48)	(1.659.950,00)	(489.350,00)	(489.350,00)
			68.249.204,86	64.052.689,54		
		16.710.981,33	66.159.777,67	50.933.002,45	41.023.290,00	39.828.590,00
				(4.616.020,90)	(1.800.624,65)	(976.471,45)
			(6.359.470,48)	(1.659.950,00)	(489.350,00)	(489.350,00)
			68.249.204,86	64.052.689,54		
<b>TOTALE GENERALE DELLE SPESE</b>						
		16.710.981,33	66.159.777,67	50.933.002,45	41.023.290,00	39.828.590,00
				(4.616.020,90)	(1.800.624,65)	(976.471,45)
			(6.359.470,48)	(1.659.950,00)	(489.350,00)	(489.350,00)
			68.249.204,86	64.052.689,54		



**BILANCIO DI PREVISIONE 2026 - 2028**  
**RIEPILOGO GENERALE DELLE SPESE PER MISSIONE**

Comune di Riva del Garda

RIEPILOGO DELLE MISSIONI	DENOMINAZIONE	RESIDUI PRESUNTI AL TERMINE DELL'ESERCIZIO 2025	PREVISIONI DEFINITIVE DELL'ANNO 2025	Previsioni		
				dell'anno 2026	dell'anno 2027	dell'anno 2028
<b>DISAVANZO DI AMMINISTRAZIONE</b>						
<b>TOTALE MISSIONE 01</b>	<b>Servizi istituzionali, generali e di gestione</b>	2.001.454,99	13.089.832,56	10.327.546,86	8.897.780,00	8.899.780,00
	previsione di competenza					
	di cui già impegnato			(850.543,46)	(258.504,06)	(111.154,47)
	di cui fondo pluriennale vincolato		(1.395.176,86)	(376.400,00)	(375.800,00)	(375.800,00)
	previsioni di cassa		12.758.812,36	11.808.731,41		
<b>TOTALE MISSIONE 03</b>	<b>Ordine pubblico e sicurezza</b>	362.140,28	3.809.300,74	4.590.700,00	4.658.200,00	4.657.300,00
	previsione di competenza					
	di cui già impegnato		(74.500,00)	(221.675,13)	(128.282,93)	(41.703,80)
	di cui fondo pluriennale vincolato			(74.500,00)	(74.500,00)	(74.500,00)
	previsioni di cassa		3.906.935,94	4.878.340,28		
<b>TOTALE MISSIONE 04</b>	<b>Istruzione e diritto allo studio</b>	1.146.434,00	3.580.107,67	4.004.700,00	2.495.700,00	1.315.700,00
	previsione di competenza					
	di cui già impegnato		(1.392.500,00)	(563.334,99)	(216.434,68)	(111.091,19)
	di cui fondo pluriennale vincolato			(1.170.000,00)	(0,00)	(0,00)
	previsioni di cassa		2.907.992,37	3.981.134,00		
<b>TOTALE MISSIONE 05</b>	<b>Tutela e valorizzazione dei beni e attività culturali</b>	514.089,51	4.070.228,07	3.947.055,61	2.083.830,00	2.083.830,00
	previsione di competenza					
	di cui già impegnato		(1.479.325,61)	(381.533,56)	(139.903,12)	(35.282,54)
	di cui fondo pluriennale vincolato			(15.000,00)	(15.000,00)	(15.000,00)
	previsioni di cassa		2.885.177,07	4.446.145,12		
<b>TOTALE MISSIONE 06</b>	<b>Politiche giovanili, sport e tempo libero</b>	355.676,11	1.325.826,79	1.238.400,00	1.028.400,00	1.028.400,00
	previsione di competenza					
	di cui già impegnato		(0,00)	(83.664,38)	(8.445,08)	(659,11)
	di cui fondo pluriennale vincolato			(0,00)	(0,00)	(0,00)
	previsioni di cassa		1.660.689,05	1.594.076,11		
<b>TOTALE MISSIONE 07</b>	<b>Turismo</b>	255.192,29	459.000,00	440.800,00	440.800,00	440.800,00
	previsione di competenza					
	di cui già impegnato		(0,00)	(0,00)	(0,00)	(0,00)
	di cui fondo pluriennale vincolato		(0,00)	(0,00)	(0,00)	(0,00)
	previsioni di cassa		763.680,64	695.992,29		



# BILANCIO DI PREVISIONE 2026 - 2028

## RIEPILOGO GENERALE DELLE SPESE PER MISSIONE

RIEPILOGO DELLE MISSIONI	DENOMINAZIONE	RESIDUI PRESUNTI AL TERMINE DELL'ESERCIZIO 2025	PREVISIONI DEFINITIVE DELL'ANNO 2025	Previsioni		
				dell'anno 2026	dell'anno 2027	dell'anno 2028
<b>TOTALE MISSIONE 08</b>	<b>Aspetto del territorio ed edilizia abitativa</b>	9.881,10	235.598,29	211.942,54	171.400,00	171.400,00
				(1.342,54)	(0,00)	(0,00)
			(4.542,54)	(5.000,00)	(5.000,00)	(5.000,00)
			243.603,50	216.823,64		
<b>TOTALE MISSIONE 09</b>	<b>Sviluppo sostenibile e tutela del territorio e dell'ambiente</b>	3.455.083,33	10.475.311,69	9.973.792,50	7.377.697,50	7.382.697,50
				(355.686,02)	(75.373,63)	(6.500,00)
			(1.993.595,00)	(6.500,00)	(6.500,00)	(6.500,00)
			10.989.825,64	12.347.375,83		
<b>TOTALE MISSIONE 10</b>	<b>Trasporti e diritto alla mobilità</b>	3.685.240,46	8.921.605,44	3.580.074,50	1.817.040,00	1.804.940,00
				(817.878,49)	(12.664,76)	(8.000,00)
			(0,00)	(0,00)	(0,00)	(0,00)
			10.780.301,08	7.165.314,96		
<b>TOTALE MISSIONE 11</b>	<b>Soccorso civile</b>	492.903,82	888.070,05	416.900,00	377.400,00	377.400,00
				(0,00)	(0,00)	(0,00)
			(0,00)	(500,00)	(500,00)	(500,00)
			905.447,53	909.303,82		
<b>TOTALE MISSIONE 12</b>	<b>Diritti sociali, politiche sociali e famiglia</b>	3.402.204,96	11.078.593,38	4.060.939,97	3.684.320,80	3.674.320,80
				(1.209.208,90)	(922.545,16)	(537.728,25)
			(5.053,99)	(6.250,00)	(6.250,00)	(6.250,00)
			11.935.695,51	7.456.894,93		
<b>TOTALE MISSIONE 14</b>	<b>Sviluppo economico e competitività</b>	23.130,65	317.662,69	362.587,47	296.300,00	295.300,00
				(58.200,06)	(0,00)	(0,00)
			(14.776,48)	(5.800,00)	(5.800,00)	(5.800,00)
			308.318,49	379.918,12		
<b>TOTALE MISSIONE 16</b>	<b>Agricoltura, politiche agroalimentari e pesca</b>	21.389,83	183.800,00	50.800,00	50.800,00	50.800,00
				(0,00)	(0,00)	(0,00)
			(0,00)	(0,00)	(0,00)	(0,00)
			183.800,00	72.189,83		



# BILANCIO DI PREVISIONE 2026 - 2028

## RIEPILOGO GENERALE DELLE SPESE PER MISSIONE

RIEPILOGO DELLE MISSIONI	DENOMINAZIONE	RESIDUI PRESUNTI AL TERMINE DELL'ESERCIZIO 2025	PREVISIONI DEFINITIVE DELL'ANNO 2025	Previsioni		
				dell'anno 2026	dell'anno 2027	dell'anno 2028
<b>TOTALE MISSIONE 17</b>	<b>Energia e diversificazione delle fonti energetiche</b>	9.760,00	20.000,00	15.000,00	15.000,00	15.000,00
				(3.660,00)	(3.660,00)	(0,00)
				(0,00)	(0,00)	(0,00)
			20.000,00	24.760,00		
<b>TOTALE MISSIONE 20</b>	<b>Fondi e accantonamenti</b>	0,00	750.740,30	962.663,00	879.521,70	882.921,70
				(0,00)	(0,00)	(0,00)
			(0,00)	(0,00)	(0,00)	(0,00)
			125.008,90	350.189,20		
<b>TOTALE MISSIONE 50</b>	<b>Debito pubblico</b>	0,00	1.100,00	1.100,00	1.100,00	0,00
				(0,00)	(0,00)	(0,00)
			(0,00)	(0,00)	(0,00)	(0,00)
			1.100,00	1.100,00		
<b>TOTALE MISSIONE 60</b>	<b>Anticipazioni finanziarie</b>	0,00	0,00	0,00	0,00	0,00
				(0,00)	(0,00)	(0,00)
			(0,00)	(0,00)	(0,00)	(0,00)
			0,00	0,00		
<b>TOTALE MISSIONE 99</b>	<b>Servizi per conto terzi</b>	976.400,00	6.953.000,00	6.748.000,00	6.748.000,00	6.748.000,00
				(69.293,37)	(34.811,23)	(124.352,09)
				(0,00)	(0,00)	(0,00)
			7.872.816,78	7.724.400,00		
			<b>66.159.777,67</b>	<b>50.933.002,45</b>	<b>41.023.290,00</b>	<b>39.828.590,00</b>
				(4.616.020,90)	(1.800.624,65)	(976.471,45)
			(6.359.470,48)	(1.659.950,00)	(489.350,00)	(489.350,00)
			<b>68.249.204,86</b>	<b>64.052.689,54</b>		
			<b>66.159.777,67</b>	<b>50.933.002,45</b>	<b>41.023.290,00</b>	<b>39.828.590,00</b>
				(4.616.020,90)	(1.800.624,65)	(976.471,45)
			(6.359.470,48)	(1.659.950,00)	(489.350,00)	(489.350,00)
			<b>68.249.204,86</b>	<b>64.052.689,54</b>		
			<b>16.710.981,33</b>	<b>16.710.981,33</b>		
				(4.616.020,90)	(1.800.624,65)	(976.471,45)
			(6.359.470,48)	(1.659.950,00)	(489.350,00)	(489.350,00)
			<b>68.249.204,86</b>	<b>64.052.689,54</b>		
			<b>16.710.981,33</b>	<b>16.710.981,33</b>		
				(4.616.020,90)	(1.800.624,65)	(976.471,45)
			(6.359.470,48)	(1.659.950,00)	(489.350,00)	(489.350,00)
			<b>68.249.204,86</b>	<b>64.052.689,54</b>		



**BILANCIO DI PREVISIONE 2026 - 2028**  
**RIEPILOGO GENERALE DELLE SPESE PER TITOLI**

TITOLO	DENOMINAZIONE	RESIDUI PRESUNTI AL TERMINE DELL'ESERCIZIO 2025	PREVISIONI DEFINITIVE DELL'ANNO 2025	Previsioni		
				dell'anno 2026	dell'anno 2027	dell'anno 2028
<b>DISAVANZO DI AMMINISTRAZIONE</b>						
Titolo 1	Spese correnti	7.651.557,55	31.251.458,62	31.324.942,48 (4.520.805,51)	31.015.350,00 (1.765.813,42)	30.999.750,00 (852.119,36)
				(489.950,00)	(489.350,00)	(489.350,00)
				36.655.205,79		
Titolo 2	Spese in conto capitale	8.083.023,78	27.954.219,05	12.858.959,97 (25.922,02)	3.258.840,00 (0,00)	2.080.840,00 (0,00)
				(5.907.500,00)	(0,00)	(0,00)
				25.234.820,82	19.671.983,75	
Titolo 3	Spese per incremento attività finanziarie	0,00	0,00	0,00	0,00	0,00
				(0,00)	(0,00)	(0,00)
				(0,00)	(0,00)	(0,00)
				0,00	0,00	0,00
Titolo 4	Rimborso Prestiti	0,00	1.100,00	1.100,00	1.100,00	0,00
				(0,00)	(0,00)	(0,00)
				(0,00)	(0,00)	(0,00)
				1.100,00	1.100,00	0,00
Titolo 5	Chiusura Anticipazioni ricevute da istituto tesoriere/cassiere	0,00	0,00	0,00	0,00	0,00
				(0,00)	(0,00)	(0,00)
				(0,00)	(0,00)	(0,00)
				0,00	0,00	0,00
Titolo 7	Uscite per conto terzi e partite di giro	976.400,00	6.953.000,00	6.748.000,00	6.748.000,00	6.748.000,00
				(69.293,37)	(34.811,23)	(124.352,09)
				(0,00)	(0,00)	(0,00)
				7.872.816,78	7.724.400,00	

**BILANCIO DI PREVISIONE 2026 - 2028**  
**RIEPILOGO GENERALE DELLE SPESE PER TITOLI**

TITOLO	DENOMINAZIONE	RESIDUI PRESUNTI AL TERMINE DELL'ESERCIZIO 2025	PREVISIONI DEFINITIVE DELL'ANNO 2025	Previsioni dell'anno		
				2026	2027	2028
<b>TOTALE TITOLI</b>		<b>16.710.981,33</b>	<b>66.159.777,67</b>	<b>50.933.002,45</b>	<b>41.023.290,00</b>	<b>39.828.590,00</b>
				<i>(4.616.020,90)</i>	<i>(1.800.624,65)</i>	<i>(976.471,45)</i>
				<i>(6.359.470,48)</i>	<i>(489.350,00)</i>	<i>(489.350,00)</i>
<b>TOTALE GENERALE DELLE SPESE</b>		<b>16.710.981,33</b>	<b>68.249.204,86</b>	<b>64.052.689,54</b>		
				<b>66.159.777,67</b>	<b>41.023.290,00</b>	<b>39.828.590,00</b>
				<i>(6.359.470,48)</i>	<i>(1.800.624,65)</i>	<i>(976.471,45)</i>
				<b>64.052.689,54</b>	<b>(489.350,00)</b>	<b>(489.350,00)</b>



# BILANCIO DI PREVISIONE PLURIENNALE 2026 - 2028

## SPESE PER FUNZIONI DELEGATE DALLE REGIONI

MISSIONE, PROGRAMMA, TITOLO		DENOMINAZIONE	RESIDUI PRESUNTI AL TERMINE DELL'ESERCIZIO 2025	PREVISIONI DEFINITIVE DELL'ANNO 2025	PREVISIONI DEL BILANCIO PLURIENNALE		
					Previsioni dell'anno 2026 cui si riferisce il bilancio	Previsioni dell'anno 2027	Previsioni dell'anno 2028
<b>MISSIONE 50 Debito pubblico</b>							
<b>5001</b>	<b>Programma</b> Titolo 1	<b>Quota interessi ammortamento mutui e prestiti obbligazionari</b> Spese correnti	0,00	0,00	0,00	0,00	0,00
		previsione di competenza di cui già impegnato				(0,00)	(0,00)
		di cui fondo pluriennale vincolato		(0,00)		(0,00)	(0,00)
		previsioni di cassa		0,00			
	<b>Totale Programma 01</b>	<b>Quota interessi ammortamento mutui e prestiti obbligazionari</b>	<b>0,00</b>	<b>0,00</b>	<b>0,00</b>	<b>0,00</b>	<b>0,00</b>
		di cui già impegnato		(0,00)		(0,00)	(0,00)
		di cui fondo pluriennale vincolato		(0,00)		(0,00)	(0,00)
		previsioni di cassa		0,00			
	<b>TOTALE MISSIONE 50</b>	<b>Debito pubblico</b>	<b>0,00</b>	<b>0,00</b>	<b>0,00</b>	<b>0,00</b>	<b>0,00</b>
		di cui già impegnato		(0,00)		(0,00)	(0,00)
		di cui fondo pluriennale vincolato		(0,00)		(0,00)	(0,00)
		previsioni di cassa		0,00			
<b>TOTALE MISSIONI</b>							
		previsione di competenza	<b>0,00</b>	<b>0,00</b>	<b>0,00</b>	<b>0,00</b>	<b>0,00</b>
		di cui già impegnato		(0,00)		(0,00)	(0,00)
		di cui fondo pluriennale vincolato		(0,00)		(0,00)	(0,00)
		previsioni di cassa		0,00			





**QUADRO GENERALE RIASSUNTIVO 2026 - 2028**

ENTRATE	CASSA ANNO DI RIFERIMENTO DEL BILANCIO 2026	COMPETENZA ANNO DI RIFERIMENTO DEL BILANCIO 2026	COMPETENZA ANNO DI RIFERIMENTO DEL BILANCIO 2027	COMPETENZA ANNO DI RIFERIMENTO DEL BILANCIO 2028	SPESE	CASSA ANNO DI RIFERIMENTO DEL BILANCIO 2026	COMPETENZA ANNO DI RIFERIMENTO DEL BILANCIO 2026	COMPETENZA ANNO DI RIFERIMENTO DEL BILANCIO 2027	COMPETENZA ANNO DI RIFERIMENTO DEL BILANCIO 2028
<b>Fondo di cassa presunto all'inizio dell'esercizio</b>	<b>19.000.000,00</b>								
Utilizzo avanzo presunto di amministrazione di cui Utilizzo Fondo anticipazioni di liquidità		0,00	0,00	0,00	<b>Disavanzo di amministrazione</b>				<b>0,00</b>
<b>Fondo pluriennale vincolato</b>		<b>6.359.470,48</b>	<b>1.659.950,00</b>	<b>489.350,00</b>					
<b>TITOLO 1 -</b> Entrate correnti di natura tributaria, contributiva e perequativa	13.146.700,00	13.186.700,00	13.186.700,00	13.186.700,00	<b>TITOLO 1 -</b> Spese correnti	36.655.205,79	31.324.942,48	31.015.350,00	30.999.750,00
<b>TITOLO 2 -</b> Trasferimenti correnti	10.467.610,97	9.771.272,00	9.572.700,00	9.581.600,00	- di cui fondo pluriennale vincolato	0,00	489.950,00	489.350,00	489.350,00
<b>TITOLO 3 -</b> Entrate extratributarie	9.006.365,15	7.916.100,00	7.767.100,00	7.742.100,00					
<b>TITOLO 4 -</b> Entrate in conto capitale	21.775.346,10	6.951.459,97	2.088.840,00	2.080.840,00	<b>TITOLO 2 -</b> Spese in conto capitale - di cui fondo pluriennale vincolato	19.671.983,75	3.258.840,00	3.258.840,00	2.080.840,00
<b>TITOLO 5 -</b> Entrate da riduzione di attività finanziarie	0,00	0,00	0,00	0,00	<b>TITOLO 3 -</b> Spese per incremento di attività finanziarie - di cui fondo pluriennale vincolato	0,00	0,00	0,00	0,00
<b>Totale entrate finali .....</b>	<b>54.396.022,22</b>	<b>37.825.531,97</b>	<b>32.615.340,00</b>	<b>32.591.240,00</b>	<b>Totale spese finali .....</b>	<b>56.327.189,54</b>	<b>44.183.902,45</b>	<b>34.274.190,00</b>	<b>33.080.590,00</b>
<b>TITOLO 6 -</b> Accensione di prestiti	0,00	0,00	0,00	0,00	<b>TITOLO 4 -</b> Rimborso di prestiti di cui Fondo anticipazioni di liquidità	1.100,00	1.100,00	1.100,00	0,00
<b>TITOLO 7 -</b> Anticipazioni da istituto tesoriere/cassiere	0,00	0,00	0,00	0,00	<b>TITOLO 5 -</b> Chiusura Anticipazioni da istituto tesoriere/cassiere	0,00	0,00	0,00	0,00
<b>TITOLO 9 -</b> Entrate per conto di terzi e partite di giro	7.884.620,26	6.748.000,00	6.748.000,00	6.748.000,00	<b>TITOLO 7 -</b> Spese per conto terzi e partite di giro	7.724.400,00	6.748.000,00	6.748.000,00	6.748.000,00
<b>Totale Titoli</b>	<b>62.280.642,48</b>	<b>44.573.531,97</b>	<b>39.363.340,00</b>	<b>39.339.240,00</b>	<b>Totale Titoli</b>	<b>64.052.689,54</b>	<b>50.933.002,45</b>	<b>41.023.290,00</b>	<b>39.828.590,00</b>
<b>TOTALE COMPLESSIVO ENTRATE</b>	<b>81.280.642,48</b>	<b>50.933.002,45</b>	<b>41.023.290,00</b>	<b>39.828.590,00</b>	<b>TOTALE COMPLESSIVO SPESE</b>	<b>64.052.689,54</b>	<b>50.933.002,45</b>	<b>41.023.290,00</b>	<b>39.828.590,00</b>
<b>Fondo di cassa finale presunto</b>	<b>17.227.952,94</b>								



EQUILIBRI DI BILANCIO			COMPETENZA ANNO DI RIFERIMENTO DEL BILANCIO 2026	COMPETENZA ANNO 2027	COMPETENZA ANNO 2028
H) Utilizzo risultato di amministrazione presunto per spese correnti e per rimborso dei prestiti	(+)		0,00	0,00	0,00
di cui per estinzione anticipata di prestiti			0,00	0,00	0,00
AA) Recupero disavanzo di amministrazione esercizio precedente	(-)		0,00	0,00	0,00
A) Fondo pluriennale vincolato di entrata per spese correnti	(+)		451.970,48	489.950,00	489.350,00
Q1) Fondo pluriennale vincolato per spese titolo 2.04 Altri trasferimenti in conto capitale iscritto in entrata	(+)		0,00	0,00	0,00
B) Entrate Titoli 1.00 - 2.00 - 3.00	(+)		30.874.072,00	30.526.500,00	30.510.400,00
di cui per estinzione anticipata di prestiti			0,00	0,00	0,00
C) Entrate Titolo 4.02.06 - Contributi agli investimenti direttamente destinati al rimborso dei prestiti da amministrazioni pubbliche	(+)		0,00	0,00	0,00
I) Entrate di parte capitale destinate a spese correnti in base a specifiche disposizioni di legge o dei principi contabili	(+)		0,00	0,00	0,00
di cui per estinzione anticipata di prestiti			0,00	0,00	0,00
L) Entrate di parte corrente destinate a spese di investimento in base a specifiche disposizioni di legge o dei principi contabili	(-)		0,00	0,00	0,00
M) Entrate da accensione di prestiti destinate a estinzione anticipata dei prestiti	(+)		0,00	0,00	0,00
D) Spese Titolo 1.00 - Spese correnti	(-)		31.324.942,48	31.015.350,00	30.999.750,00
di cui:					
- fondo pluriennale vincolato			489.950,00	489.350,00	489.350,00
- fondo crediti di dubbia esigibilità			522.393,80	522.399,80	522.399,80
E) Spese Titolo 2.04 - Trasferimenti in conto capitale	(-)		0,00	0,00	0,00
di cui fondo pluriennale vincolato			0,00	0,00	0,00
F) Spese Titolo 4.00 - Quote di capitale amm.to dei mutui e prestiti obbligazionari	(-)		1.100,00	1.100,00	0,00
di cui per estinzione anticipata di prestiti			0,00	0,00	0,00
di cui Fondo anticipazioni di liquidità			0,00	0,00	0,00
VF) Variazioni di attività finanziarie (se negativo)	(-)		0,00	0,00	0,00
<b>O) Equilibrio di parte corrente</b>			<b>0,00</b>	<b>0,00</b>	<b>0,00</b>



EQUILIBRI DI BILANCIO			COMPETENZA ANNO DI RIFERIMENTO DEL BILANCIO 2026	COMPETENZA ANNO 2027	COMPETENZA ANNO 2028
P) Utilizzo avanzo di amministrazione per spese di investimento	(+)		0,00	0,00	0,00
Q) Fondo pluriennale vincolato per spese in conto capitale	(+)		5.907.500,00	1.170.000,00	0,00
Q1) Fondo pluriennale vincolato per spese titolo 2.04 Altri trasferimenti in conto capitale iscritto in entrata	(-)		0,00	0,00	0,00
J2) Fondo pluriennale vincolato per spese Titolo 3.01 Acquisizioni di attività finanziarie iscritto in entrata	(+)		0,00	0,00	0,00
R) Entrate Titoli 4.00 - 5.00 - 6.00	(+)		6.951.459,97	2.088.840,00	2.080.840,00
C) Entrate Titolo 4.02.06 - Contributi agli investimenti direttamente destinati al rimborso dei prestiti da amministrazioni pubbliche	(-)		0,00	0,00	0,00
I) Entrate di parte capitale destinate a spese correnti in base a specifiche disposizioni di legge	(-)		0,00	0,00	0,00
S1) Entrate Titolo 5.02 per Riscossioni crediti di breve termine	(-)		0,00	0,00	0,00
S2) Entrate Titolo 5.03 per Riscossioni crediti di medio-lungo termine	(-)		0,00	0,00	0,00
T) Entrate Titolo 5.04 relative a Altre entrate per riduzioni di attività finanziaria	(-)		0,00	0,00	0,00
L) Entrate di parte corrente destinate a spese di investimento in base a specifiche disposizioni di legge	(+)		0,00	0,00	0,00
M) Entrate da accensione di prestiti destinate a estizione anticipata di prestiti	(-)		0,00	0,00	0,00
U) Spese Titolo 2.00 - Spese in conto capitale	(-)		12.858.959,97	3.258.840,00	2.080.840,00
<i>di cui fondo pluriennale vincolato di spesa</i>			<i>1.170.000,00</i>	<i>0,00</i>	<i>0,00</i>
V) Spese Titolo 3.01 per Acquisizioni di attività finanziarie	(-)		0,00	0,00	0,00
<i>di cui Fondo pluriennale vincolato</i>			<i>0,00</i>	<i>0,00</i>	<i>0,00</i>
E) Spese Titolo 2.04 - Trasferimenti in conto capitale	(+)		0,00	0,00	0,00
<i>di cui Fondo pluriennale vincolato</i>			<i>0,00</i>	<i>0,00</i>	<i>0,00</i>
VF) Variazioni di attività finanziarie (se positivo)	(+)		0,00	0,00	0,00
<b>Z) Equilibrio di parte capitale</b>			<b>0,00</b>	<b>0,00</b>	<b>0,00</b>



EQUILIBRI DI BILANCIO			COMPETENZA ANNO DI RIFERIMENTO DEL BILANCIO 2026	COMPETENZA ANNO 2027	COMPETENZA ANNO 2028
J) Utilizzo risultato di amministrazione per l'incremento di attività finanziarie	(+)		0,00	0,00	0,00
J1) Fondo pluriennale vincolato per incremento di attività finanziarie iscritto in entrata	(+)		0,00	0,00	0,00
J2) Fondo pluriennale vincolato per spese Titolo 3.01 Acquisizioni di attività finanziarie iscritto in entrata	(-)		0,00	0,00	0,00
S1) Entrate Titolo 5.02 per Riscossione crediti di breve termine	(+)		0,00	0,00	0,00
S2) Entrate Titolo 5.03 per Riscossione crediti di medio-lungo termine	(+)		0,00	0,00	0,00
T) Entrate Titolo 5.04 relative a Altre entrate per riduzioni di attività finanziaria	(+)		0,00	0,00	0,00
X1) Spese Titolo 3.02 per Concessione crediti di breve termine	(-)		0,00	0,00	0,00
<i>di cui Fondo pluriennale vincolato</i>			0,00	0,00	0,00
X2) Spese Titolo 3.03 per Concessione crediti di medio-lungo termine	(-)		0,00	0,00	0,00
<i>di cui Fondo pluriennale vincolato</i>			0,00	0,00	0,00
Y) Spese Titolo 3.04 per Altre spese per acquisizioni di attività finanziarie	(-)		0,00	0,00	0,00
<i>di cui Fondo pluriennale vincolato</i>			0,00	0,00	0,00
<b>VF) Variazioni attività finanziaria</b>			<b>0,00</b>	<b>0,00</b>	<b>0,00</b>
<b>EQUILIBRIO FINALE W = O+Z</b>			<b>0,00</b>	<b>0,00</b>	<b>0,00</b>

<b>Saldo corrente ai fini della copertura degli investimenti pluriennali:</b>					
Equilibrio di parte corrente (O)			<b>0,00</b>	<b>0,00</b>	<b>0,00</b>
Utilizzo risultato di amministrazione presunto per il finanziamento di spese correnti e del rimborso prestiti (H) al netto del fondo anticipazione di liquidità	(-)		0,00		
<b>Equilibrio di parte corrente ai fini della copertura degli investimenti pluriennali.</b>			<b>0,00</b>	<b>0,00</b>	<b>0,00</b>

C) Si tratta delle entrate in conto capitale relative ai soli contributi agli investimenti destinati al rimborso prestiti corrispondenti alla voce del piano dei conti finanziario con codifica E.4.02.06.00.000.

E) Si tratta delle spese del titolo 2 per trasferimenti in conto capitale corrispondenti alla voce del piano dei conti finanziario con codifica U.2.04.00.00.000.

S1) Si tratta delle entrate del titolo 5 limitatamente alle riscossione crediti di breve termine corrispondenti alla voce del piano dei conti finanziario con codifica E.5.02.00.00.000.

S2) Si tratta delle entrate del titolo 5 limitatamente alle riscossione crediti di medio-lungo termine corrispondenti alla voce del piano dei conti finanziario con codifica E.5.03.00.00.000.

T) Si tratta delle entrate del titolo 5 limitatamente alle altre entrate per riduzione di attività finanziarie corrispondenti alla voce del piano dei conti finanziario con codifica E.5.04.00.00.000.

X1) Si tratta delle spese del titolo 3 limitatamente alle concessione crediti di breve termine corrispondenti alla voce del piano dei conti finanziario con codifica U.3.02.00.00.000.

X2) Si tratta delle spese del titolo 3 limitatamente alle concessione crediti di medio-lungo termine corrispondenti alla voce del piano dei conti finanziario con codifica U.3.03.00.00.000.

Y) Si tratta delle spese del titolo 3 limitatamente alle altre spese per incremento di attività finanziarie corrispondenti alla voce del piano dei conti finanziario con codifica U.3.04.00.00.000.

Voci (H) e (P): In sede di approvazione del bilancio di previsione è consentito l'utilizzo della sola quota vincolata del risultato di amministrazione presunto. Nel corso dell'esercizio è consentito l'utilizzo anche della quota accantonata se il bilancio è deliberato a seguito dell'approvazione del prospetto concernente il risultato di amministrazione presunto dell'anno precedente aggiornato sulla base di un pre-consuntivo dell'esercizio precedente. È consentito l'utilizzo anche della quota destinata agli investimenti e della quota libera del risultato di amministrazione dell'anno precedente se il bilancio (o la variazione di bilancio) è deliberato a seguito dell'approvazione del rendiconto dell'anno precedente.

Equilibrio di parte corrente (O): La somma algebrica finale non può essere inferiore a zero per il rispetto della disposizione di cui all'articolo 162 del testo unico delle leggi sull'ordinamento degli enti locali.

Saldo corrente ai fini della copertura degli investimenti pluriennali: Con riferimento a ciascun esercizio, il saldo positivo dell'equilibrio di parte corrente in termini di competenza finanziaria può costituire copertura agli investimenti imputati agli esercizi successivi per un importo non superiore al minore valore tra la media dei saldi di parte corrente in termini di competenza e la media dei saldi di parte corrente in termini di cassa registrati negli ultimi tre esercizi rendicontati, se sempre positivi, determinati al netto dell'utilizzo dell'avanzo di amministrazione, del fondo di cassa, e delle entrate non ricorrenti che non hanno dato copertura a impegni, o pagamenti.

N.B. Nelle voci E) , V) , X1) , X2) , Y) sono indicati gli stanziamenti di spesa, compreso il correlato FPV.



## TABELLA DIMOSTRATIVA DEL RISULTATO DI AMMINISTRAZIONE PRESUNTO

1) Determinazione del risultato di amministrazione presunto al 31/12/2025		
	Risultato di amministrazione iniziale dell'esercizio 2025	34.905.513,69
	Fondo pluriennale vincolato iniziale dell'esercizio 2025	9.519.223,23
(+)	Entrate già accertate nell'esercizio 2025	33.201.348,26
(-)	Uscite già impegnate nell'esercizio 2025	42.935.456,81
-	Riduzione dei residui attivi già verificatasi nell'esercizio 2025	8.169,57
+	Incremento dei residui attivi già verificatasi nell'esercizio 2025	143.866,86
+	Riduzione dei residui passivi già verificatasi nell'esercizio 2025	348.132,81
=	<b>Risultato di amministrazione dell'esercizio 2025 alla data di redazione del bilancio di previsione dell'anno 2026</b>	<b>35.174.458,47</b>
+	Entrate che prevedo di accertare per il restante periodo dell'esercizio 2025	10.000.000,00
-	Uscite che prevedo di impegnare per il restante periodo dell'esercizio 2025	8.000.000,00
-	Riduzione dei residui attivi presunta per il restante periodo dell'esercizio 2025	150.000,00
+	Incremento dei residui attivi presunto per il restante periodo dell'esercizio 2025	15.000,00
+	Riduzione dei residui passivi presunta per il restante periodo dell'esercizio 2025	60.000,00
-	Fondo pluriennale vincolato finale presunto dell'esercizio 2025	6.349.470,48
=	<b>A) Risultato di amministrazione presunto al 31/12/2025</b>	<b>30.749.987,99</b>

2) Composizione del risultato di amministrazione presunto al 31/12/2025		
<b>Parte accantonata</b>		.
	Fondo crediti di dubbia esigibilità al 31/12/2025	1.982.787,09
	Accantonamento residui perenti al 31/12/2025	0,00
	Fondo anticipazioni liquidità DL 35 del 2013 e successive modifiche e rifinanziamenti	0,00
	Fondo perdite società partecipate	471.748,00
	Fondo contenzioso	50.000,00
	Fondo di garanzia debiti commerciali	0,00
	Fondo obiettivi di finanza pubblica	0,00
	Altri accantonamenti	180.000,00
	<b>B) Totale parte accantonata</b>	<b>2.684.535,09</b>
<b>Parte vincolata</b>		.
	Vincoli derivanti da leggi e dai principi contabili	150.000,00
	Vincoli derivanti da trasferimenti	0,00
	Vincoli derivanti dalla contrazione di mutui	0,00
	Vincoli formalmente attribuiti all'ente	0,00
	Altri vincoli	0,00
	<b>C) Totale parte vincolata</b>	<b>150.000,00</b>
<b>Parte destinata agli investimenti</b>		.
	<b>D) Totale parte destinata agli investimenti</b>	<b>10.000.000,00</b>
	<b>E) Totale parte disponibile (E=A-B-C-D)</b>	<b>17.915.452,90</b>
	F) di cui Disavanzo da debito autorizzato e non contratto	0,00
<b>Se E è negativo, tale importo è iscritto tra le spese del bilancio di previsione come avanzo da ripianare</b>		

3) Utilizzo quote del risultato di amministrazione presunto al 31/12/2025 previsto nel bilancio:		
	Utilizzo quota accantonata (da consuntivo anno precedente o previa verifica di preconsuntivo - salvo l'utilizzo del FAL)	0,00
	Utilizzo quota vincolata	0,00
	Utilizzo quota destinata agli investimenti (previa approvazione del rendiconto)	0,00
	Utilizzo quota disponibile (previa approvazione del rendiconto)	0,00
	<b>Totale utilizzo avanzo di amministrazione presunto</b>	<b>0,00</b>



## PROSPETTO DIMOSTRATIVO DEL RISPETTO DEI VINCOLI DI INDEBITAMENTO DEGLI ENTI LOCALI

ENTRATE RELATIVE AI PRIMI TRE TITOLI DELLE ENTRATE (rendiconto penultimo anno precedente quello in cui viene prevista l'assunzione dei mutui), ex art. 204, c. 1 del D.L.gs. N. 267/2000		COMPETENZA ANNO 2026	COMPETENZA ANNO 2027	COMPETENZA ANNO 2028
1) Entrate correnti di natura tributaria, contributiva e perequativa (Titolo I)	(+)	12.635.403,20	12.471.700,00	13.186.700,00
2) Trasferimenti correnti (Titolo II)	(+)	9.576.539,03	9.907.180,00	9.771.272,00
3) Entrate extratributarie (Titolo III)	(+)	7.920.184,98	8.082.690,00	7.916.100,00
<b>TOTALE ENTRATE PRIMI TRE TITOLI</b>		<b>30.132.127,21</b>	<b>30.461.570,00</b>	<b>30.874.072,00</b>
<b>SPESA ANNUALE PER RATE MUTUI/OBBLIGAZIONI</b>				
Livello massimo di spesa annuale	(+)	3.013.212,72	3.046.157,00	3.087.407,20
Ammontare interessi per mutui, prestiti obbligazionari, aperture di credito e garanzie di cui all'articolo 207 del TUEL autorizzati fino al 31/12/ 2025	(-)	0,00	0,00	0,00
Ammontare interessi per mutui, prestiti obbligazionari, aperture di credito e garanzie di cui all'articolo 207 del TUEL autorizzati nell'esercizio in corso	(-)	0,00	0,00	0,00
Contributi erariali in c/interessi su mutui	(+)	0,00	0,00	0,00
Ammontare interessi riguardanti debiti espressamente esclusi dai limiti di indebitamento	(+)	0,00	0,00	0,00
Ammontare disponibile per nuovi interessi		3.013.212,72	3.046.157,00	3.087.407,20
<b>TOTALE DEBITO CONTRATTO</b>				
Debito contratto al 31/12/ 2025	(+)	0,00	0,00	0,00
Debito autorizzato nell'esercizio in corso	(+)	0,00	0,00	0,00
<b>TOTALE</b>		<b>0,00</b>	<b>0,00</b>	<b>0,00</b>
<b>DEBITO POTENZIALE</b>				
Garanzie principali o sussidiarie prestate dall'Ente a favore di altre Amministrazioni pubbliche e di altri soggetti		0,00	0,00	0,00
di cui, garanzie per le quali è stato costituito accantonamento		0,00	0,00	0,00
Garanzie che concorrono al limite di indebitamento		0,00	0,00	0,00



**COMPOSIZIONE DELL'ACCANTONAMENTO AL FONDO CREDITI DI DUBBIA ESIGIBILITA'**  
Esercizio Finanziario 2026

TIPOLOGIA	DENOMINAZIONE	STANZIAMENTI DI BILANCIO (a)	ACCANTONAMENTO OBBLIGATORIO AL FONDO (*) (b)	ACCANTONAMENTO EFFETTIVO DI BILANCIO (**) (c)	% di stanziamento accantonato al fondo nel rispetto del principio contabile applicato 3.3 (d) = (c/a)
	<b>ENTRATE CORRENTI DI NATURA TRIBUTARIA, CONTRIBUTIVA E PEREQUATIVA</b>				
1010100	Tipologia 101: Imposte, tasse e proventi assimilati	13.186.700,00			
	di cui accertati per cassa sulla base del principio contabile 3.7	8.400.700,00			
	<b>Tipologia 101: Imposte, tasse e proventi assimilati non accertati per cassa</b>	<b>4.786.000,00</b>	<b>485.164,00</b>	<b>485.164,00</b>	<b>10,14 %</b>
1010200	Tipologia 102: Tributi destinati al finanziamento della sanità	0,00			
	di cui accertati per cassa sulla base del principio contabile 3.7	0,00			
	<b>Tipologia 102: Tributi destinati al finanziamento della sanità non accertati per cassa</b>	<b>0,00</b>	<b>0,00</b>	<b>0,00</b>	<b>0,00 %</b>
1010300	Tipologia 103: Tributi devoluti e regolati alle autonomie speciali	0,00			
	di cui accertati per cassa sulla base del principio contabile 3.7	0,00			
	<b>Tipologia 103: Tributi devoluti e regolati alle autonomie speciali non accertati per cassa</b>	<b>0,00</b>	<b>0,00</b>	<b>0,00</b>	<b>0,00 %</b>
1010400	Tipologia 104: Compartecipazioni di tributi	0,00	0,00	0,00	0,00 %
1030100	Tipologia 301: Fondi perequativi da Amministrazioni Centrali	0,00	0,00	0,00	0,00 %
1030200	Tipologia 302: Fondi perequativi dalla Regione o Provincia autonoma	0,00	0,00	0,00	0,00 %
1000000	<b>TOTALE TITOLO 1</b>	<b>13.186.700,00</b>	<b>485.164,00</b>	<b>485.164,00</b>	<b>3,68 %</b>
	<b>TRASFERIMENTI CORRENTI</b>				
2010100	Tipologia 101: Trasferimenti correnti da Amministrazioni pubbliche	9.751.272,00	0,00	0,00	0,00 %
2010200	Tipologia 102: Trasferimenti correnti da Famiglie	0,00	0,00	0,00	0,00 %
2010300	Tipologia 103: Trasferimenti correnti da Imprese	20.000,00	0,00	0,00	0,00 %
2010400	Tipologia 104: Trasferimenti correnti da Istituzioni Sociali Private	0,00	0,00	0,00	0,00 %
2010500	Tipologia 105: Trasferimenti correnti dall'Unione Europea e dal Resto del Mondo	0,00			
	Trasferimenti correnti dall'Unione Europea	0,00			
	<b>Trasferimenti correnti dal Resto del Mondo</b>	<b>0,00</b>	<b>0,00</b>	<b>0,00</b>	<b>0,00 %</b>
2000000	<b>TOTALE TITOLO 2</b>	<b>9.771.272,00</b>	<b>0,00</b>	<b>0,00</b>	<b>0,00 %</b>
	<b>ENTRATE EXTRATRIBUTARIE</b>				
3010000	Tipologia 100: Vendita di beni e servizi e proventi derivanti dalla gestione dei beni	5.476.900,00	30.939,40	30.939,40	0,56 %
3020000	Tipologia 200: Proventi derivanti dall'attività di controllo e repressione delle irregolarità e degli illeciti	1.082.000,00	2.967,40	2.967,40	0,27 %
3030000	Tipologia 300: Interessi attivi	180.700,00	100,00	100,00	0,06 %
3040000	Tipologia 400: Altre entrate da redditi da capitale	405.000,00	0,00	0,00	0,00 %
3050000	Tipologia 500: Rimborsi e altre entrate correnti	771.500,00	3.223,00	3.223,00	0,42 %
3000000	<b>TOTALE TITOLO 3</b>	<b>7.916.100,00</b>	<b>37.229,80</b>	<b>37.229,80</b>	<b>0,47 %</b>
	<b>ENTRATE IN CONTO CAPITALE</b>				
4010000	Tipologia 100: Tributi in conto capitale	0,00	0,00	0,00	0,00 %
4020000	Tipologia 200: Contributi agli investimenti	5.142.619,97			
	Contributi agli investimenti da amministrazioni pubbliche	5.142.619,97			
	Contributi agli investimenti da UE	0,00			
	<b>Tipologia 200: Contributi agli investimenti al netto dei contributi da PA e da UE</b>	<b>0,00</b>	<b>0,00</b>	<b>0,00</b>	<b>0,00 %</b>
4030000	Tipologia 300: Altri trasferimenti in conto capitale	200.000,00			
	Altri trasferimenti in conto capitale da amministrazioni pubbliche	200.000,00			
	Altri trasferimenti in conto capitale da UE	0,00			
	<b>Tipologia 300: Altri trasferimenti in conto capitale al netto dei trasferimenti da PA e da UE</b>	<b>0,00</b>	<b>0,00</b>	<b>0,00</b>	<b>0,00 %</b>
4040000	Tipologia 400: Entrate da alienazione di beni materiali e immateriali	21.000,00	0,00	0,00	0,00 %
4050000	Tipologia 500: Altre entrate in conto capitale	1.587.840,00	0,00	0,00	0,00 %
4000000	<b>TOTALE TITOLO 4</b>	<b>6.951.459,97</b>	<b>0,00</b>	<b>0,00</b>	<b>0,00 %</b>



**COMPOSIZIONE DELL'ACCANTONAMENTO AL FONDO CREDITI DI DUBBIA ESIGIBILITA'**  
**Esercizio Finanziario 2026**

TIPOLOGIA	DENOMINAZIONE	STANZIAMENTI DI BILANCIO (a)	ACCANTONAMENTO OBBLIGATORIO AL FONDO (*) (b)	ACCANTONAMENTO EFFETTIVO DI BILANCIO (**) (c)	% di stanziamento accantonato al fondo nel rispetto del principio contabile applicato 3.3 (d) = (c/a)
	<b>ENTRATE DA RIDUZIONE DI ATTIVITA' FINANZIARIE</b>				
5010000	Tipologia 100: Alienazione di attività finanziarie	0,00	0,00	0,00	0,00 %
5020000	Tipologia 200: Riscossione crediti di breve termine	0,00	0,00	0,00	0,00 %
5030000	Tipologia 300: Riscossione crediti di medio-lungo termine	0,00	0,00	0,00	0,00 %
5040000	Tipologia 400: Altre entrate per riduzione di attività finanziarie	0,00	0,00	0,00	0,00 %
5000000	TOTALE TITOLO 5	0,00	0,00	0,00	0,00 %
	<b>TOTALE GENERALE (***)</b>	<b>37.825.531,97</b>	<b>522.393,80</b>	<b>522.393,80</b>	<b>1,38 %</b>
	<b>DI CUI FONDO CREDITI DI DUBBIA ESIGIBILITA' DI PARTE CORRENTE (**)</b>	<b>30.874.072,00</b>	<b>522.393,80</b>	<b>522.393,80</b>	<b>1,69 %</b>
	<b>DI CUI FONDO CREDITI DI DUBBIA ESIGIBILITA' IN C/CAPITALE</b>	<b>6.951.459,97</b>	<b>0,00</b>	<b>0,00</b>	<b>0,00 %</b>

\* Non richiedono l'accantonamento al fondo crediti di dubbia esigibilità i: a) i trasferimenti da altre Amministrazioni pubbliche e dall'Unione europea; b) i crediti assistiti da fidejussione; c) le entrate tributarie che, sulla base dei nuovi principi contabili, sono accertate per cassa. I principi contabili cui si fa riferimento in questo prospetto sono contenuti nell'allegato 4.2.

\*\* Gli importi della colonna (c) non devono essere inferiori a quelli della colonna (b); se sono superiori le motivazioni della differenza sono indicate nella relazione al bilancio.

\*\*\* Il totale generale della colonna (c) corrisponde alla somma degli stanziamenti del bilancio riguardanti il fondo crediti di dubbia esigibilità. Nel bilancio di previsione il fondo crediti di dubbia esigibilità è articolato in due distinti stanziamenti: il fondo crediti di dubbia esigibilità riguardante le entrate di dubbia esigibilità del titolo 4 delle entrate (stanziato nel titolo 2 delle spese), e il fondo riguardante tutte le altre entrate (stanziato nel titolo 1 della spesa).



COMPOSIZIONE DELL'ACCANTONAMENTO AL FONDO CREDITI DI DUBBIA ESIGIBILITA'

Esercizio Finanziario 2027

TIPOLOGIA	DENOMINAZIONE	STANZIAMENTI DI BILANCIO (a)	ACCANTONAMENTO OBBLIGATORIO AL FONDO (*) (b)	ACCANTONAMENTO EFFETTIVO DI BILANCIO (**) (c)	% di stanziamento accantonato al fondo nel rispetto del principio contabile applicato 3.3 (d) = (c/a)
	<b>ENTRATE CORRENTI DI NATURA TRIBUTARIA, CONTRIBUTIVA E PEREQUATIVA</b>				
1010100	Tipologia 101: Imposte, tasse e proventi assimilati	13.186.700,00			
	di cui accertati per cassa sulla base del principio contabile 3.7	8.400.700,00			
	<b>Tipologia 101: Imposte, tasse e proventi assimilati non accertati per cassa</b>	<b>4.786.000,00</b>	<b>485.164,00</b>	<b>485.164,00</b>	<b>10,14 %</b>
1010200	Tipologia 102: Tributi destinati al finanziamento della sanità	0,00			
	di cui accertati per cassa sulla base del principio contabile 3.7	0,00			
	<b>Tipologia 102: Tributi destinati al finanziamento della sanità non accertati per cassa</b>	<b>0,00</b>	<b>0,00</b>	<b>0,00</b>	<b>0,00 %</b>
1010300	Tipologia 103: Tributi devoluti e regolati alle autonomie speciali	0,00			
	di cui accertati per cassa sulla base del principio contabile 3.7	0,00			
	<b>Tipologia 103: Tributi devoluti e regolati alle autonomie speciali non accertati per cassa</b>	<b>0,00</b>	<b>0,00</b>	<b>0,00</b>	<b>0,00 %</b>
1010400	Tipologia 104: Compartecipazioni di tributi	0,00	0,00	0,00	0,00 %
1030100	Tipologia 301: Fondi perequativi da Amministrazioni Centrali	0,00	0,00	0,00	0,00 %
1030200	Tipologia 302: Fondi perequativi dalla Regione o Provincia autonoma	0,00	0,00	0,00	0,00 %
1000000	<b>TOTALE TITOLO 1</b>	<b>13.186.700,00</b>	<b>485.164,00</b>	<b>485.164,00</b>	<b>3,68 %</b>
	<b>TRASFERIMENTI CORRENTI</b>				
2010100	Tipologia 101: Trasferimenti correnti da Amministrazioni pubbliche	9.552.700,00	0,00	0,00	0,00 %
2010200	Tipologia 102: Trasferimenti correnti da Famiglie	0,00	0,00	0,00	0,00 %
2010300	Tipologia 103: Trasferimenti correnti da Imprese	20.000,00	0,00	0,00	0,00 %
2010400	Tipologia 104: Trasferimenti correnti da Istituzioni Sociali Private	0,00	0,00	0,00	0,00 %
2010500	Tipologia 105: Trasferimenti correnti dall'Unione Europea e dal Resto del Mondo	0,00			
	Trasferimenti correnti dall'Unione Europea	0,00			
	<b>Trasferimenti correnti dal Resto del Mondo</b>	<b>0,00</b>	<b>0,00</b>	<b>0,00</b>	<b>0,00 %</b>
2000000	<b>TOTALE TITOLO 2</b>	<b>9.572.700,00</b>	<b>0,00</b>	<b>0,00</b>	<b>0,00 %</b>
	<b>ENTRATE EXTRATRIBUTARIE</b>				
3010000	Tipologia 100: Vendita di beni e servizi e proventi derivanti dalla gestione dei beni	5.522.900,00	30.945,40	30.945,40	0,56 %
3020000	Tipologia 200: Proventi derivanti dall'attività di controllo e repressione delle irregolarità e degli illeciti	1.082.000,00	2.967,40	2.967,40	0,27 %
3030000	Tipologia 300: Interessi attivi	150.700,00	100,00	100,00	0,07 %
3040000	Tipologia 400: Altre entrate da redditi da capitale	405.000,00	0,00	0,00	0,00 %
3050000	Tipologia 500: Rimborsi e altre entrate correnti	606.500,00	3.223,00	3.223,00	0,53 %
3000000	<b>TOTALE TITOLO 3</b>	<b>7.767.100,00</b>	<b>37.235,80</b>	<b>37.235,80</b>	<b>0,48 %</b>
	<b>ENTRATE IN CONTO CAPITALE</b>				
4010000	Tipologia 100: Tributi in conto capitale	0,00	0,00	0,00	0,00 %
4020000	Tipologia 200: Contributi agli investimenti	702.000,00			
	Contributi agli investimenti da amministrazioni pubbliche	702.000,00			
	Contributi agli investimenti da UE	0,00			
	<b>Tipologia 200: Contributi agli investimenti al netto dei contributi da PA e da UE</b>	<b>0,00</b>	<b>0,00</b>	<b>0,00</b>	<b>0,00 %</b>
4030000	Tipologia 300: Altri trasferimenti in conto capitale	0,00			
	Altri trasferimenti in conto capitale da amministrazioni pubbliche	0,00			
	Altri trasferimenti in conto capitale da UE	0,00			
	<b>Tipologia 300: Altri trasferimenti in conto capitale al netto dei trasferimenti da PA e da UE</b>	<b>0,00</b>	<b>0,00</b>	<b>0,00</b>	<b>0,00 %</b>
4040000	Tipologia 400: Entrate da alienazione di beni materiali e immateriali	21.000,00	0,00	0,00	0,00 %
4050000	Tipologia 500: Altre entrate in conto capitale	1.365.840,00	0,00	0,00	0,00 %
4000000	<b>TOTALE TITOLO 4</b>	<b>2.088.840,00</b>	<b>0,00</b>	<b>0,00</b>	<b>0,00 %</b>



**COMPOSIZIONE DELL'ACCANTONAMENTO AL FONDO CREDITI DI DUBBIA ESIGIBILITA'**

**Esercizio Finanziario 2027**

TIPOLOGIA	DENOMINAZIONE	STANZIAMENTI DI BILANCIO (a)	ACCANTONAMENTO OBBLIGATORIO AL FONDO (*) (b)	ACCANTONAMENTO EFFETTIVO DI BILANCIO (**) (c)	% di stanziamento accantonato al fondo nel rispetto del principio contabile applicato 3.3 (d) = (c/a)
	<b>ENTRATE DA RIDUZIONE DI ATTIVITA' FINANZIARIE</b>				
5010000	Tipologia 100: Alienazione di attività finanziarie	0,00	0,00	0,00	0,00 %
5020000	Tipologia 200: Riscossione crediti di breve termine	0,00	0,00	0,00	0,00 %
5030000	Tipologia 300: Riscossione crediti di medio-lungo termine	0,00	0,00	0,00	0,00 %
5040000	Tipologia 400: Altre entrate per riduzione di attività finanziarie	0,00	0,00	0,00	0,00 %
5000000	<b>TOTALE TITOLO 5</b>	<b>0,00</b>	<b>0,00</b>	<b>0,00</b>	<b>0,00 %</b>
	<b>TOTALE GENERALE (***)</b>	<b>32.615.340,00</b>	<b>522.399,80</b>	<b>522.399,80</b>	<b>1,60 %</b>
	<b>DI CUI FONDO CREDITI DI DUBBIA ESIGIBILITA' DI PARTE CORRENTE (**)</b>	<b>30.526.500,00</b>	<b>522.399,80</b>	<b>522.399,80</b>	<b>1,71 %</b>
	<b>DI CUI FONDO CREDITI DI DUBBIA ESIGIBILITA' IN C/CAPITALE</b>	<b>2.088.840,00</b>	<b>0,00</b>	<b>0,00</b>	<b>0,00 %</b>

\* Non richiedono l'accantonamento al fondo crediti di dubbia esigibilità i: a) i trasferimenti da altre Amministrazioni pubbliche e dall'Unione europea; b) i crediti assistiti da fidejussione; c) le entrate tributarie che, sulla base dei nuovi principi contabili, sono accertate per cassa. I principi contabili cui si fa riferimento in questo prospetto sono contenuti nell'allegato 4.2.

\*\* Gli importi della colonna (c) non devono essere inferiori a quelli della colonna (b); se sono superiori le motivazioni della differenza sono indicate nella relazione al bilancio.

\*\*\* Il totale generale della colonna (c) corrisponde alla somma degli stanziamenti del bilancio riguardanti il fondo crediti di dubbia esigibilità. Nel bilancio di previsione il fondo crediti di dubbia esigibilità è articolato in due distinti stanziamenti: il fondo crediti di dubbia esigibilità riguardante le entrate di dubbia esigibilità del titolo 4 delle entrate (stanziato nel titolo 2 delle spese), e il fondo riguardante tutte le altre entrate (stanziato nel titolo 1 della spesa).



COMPOSIZIONE DELL'ACCANTONAMENTO AL FONDO CREDITI DI DUBBIA ESIGIBILITA'  
Esercizio Finanziario 2028

TIPOLOGIA	DENOMINAZIONE	STANZIAMENTI DI BILANCIO (a)	ACCANTONAMENTO OBBLIGATORIO AL FONDO (*) (b)	ACCANTONAMENTO EFFETTIVO DI BILANCIO (**) (c)	% di stanziamento accantonato al fondo nel rispetto del principio contabile applicato 3.3 (d) = (c/a)
	<b>ENTRATE CORRENTI DI NATURA TRIBUTARIA, CONTRIBUTIVA E PEREQUATIVA</b>				
1010100	Tipologia 101: Imposte, tasse e proventi assimilati	13.186.700,00			
	di cui accertati per cassa sulla base del principio contabile 3.7	8.400.700,00			
	<b>Tipologia 101: Imposte, tasse e proventi assimilati non accertati per cassa</b>	<b>4.786.000,00</b>	<b>485.164,00</b>	<b>485.164,00</b>	<b>10,14 %</b>
1010200	Tipologia 102: Tributi destinati al finanziamento della sanità	0,00			
	di cui accertati per cassa sulla base del principio contabile 3.7	0,00			
	<b>Tipologia 102: Tributi destinati al finanziamento della sanità non accertati per cassa</b>	<b>0,00</b>	<b>0,00</b>	<b>0,00</b>	<b>0,00 %</b>
1010300	Tipologia 103: Tributi devoluti e regolati alle autonomie speciali	0,00			
	di cui accertati per cassa sulla base del principio contabile 3.7	0,00			
	<b>Tipologia 103: Tributi devoluti e regolati alle autonomie speciali non accertati per cassa</b>	<b>0,00</b>	<b>0,00</b>	<b>0,00</b>	<b>0,00 %</b>
1010400	Tipologia 104: Compartecipazioni di tributi	0,00	0,00	0,00	0,00 %
1030100	Tipologia 301: Fondi perequativi da Amministrazioni Centrali	0,00	0,00	0,00	0,00 %
1030200	Tipologia 302: Fondi perequativi dalla Regione o Provincia autonoma	0,00	0,00	0,00	0,00 %
1000000	<b>TOTALE TITOLO 1</b>	<b>13.186.700,00</b>	<b>485.164,00</b>	<b>485.164,00</b>	<b>3,68 %</b>
	<b>TRASFERIMENTI CORRENTI</b>				
2010100	Tipologia 101: Trasferimenti correnti da Amministrazioni pubbliche	9.561.600,00	0,00	0,00	0,00 %
2010200	Tipologia 102: Trasferimenti correnti da Famiglie	0,00	0,00	0,00	0,00 %
2010300	Tipologia 103: Trasferimenti correnti da Imprese	20.000,00	0,00	0,00	0,00 %
2010400	Tipologia 104: Trasferimenti correnti da Istituzioni Sociali Private	0,00	0,00	0,00	0,00 %
2010500	Tipologia 105: Trasferimenti correnti dall'Unione Europea e dal Resto del Mondo	0,00			
	Trasferimenti correnti dall'Unione Europea	0,00			
	<b>Trasferimenti correnti dal Resto del Mondo</b>	<b>0,00</b>	<b>0,00</b>	<b>0,00</b>	<b>0,00 %</b>
2000000	<b>TOTALE TITOLO 2</b>	<b>9.581.600,00</b>	<b>0,00</b>	<b>0,00</b>	<b>0,00 %</b>
	<b>ENTRATE EXTRATRIBUTARIE</b>				
3010000	Tipologia 100: Vendita di beni e servizi e proventi derivanti dalla gestione dei beni	5.522.900,00	30.945,40	30.945,40	0,56 %
3020000	Tipologia 200: Proventi derivanti dall'attività di controllo e repressione delle irregolarità e degli illeciti	1.082.000,00	2.967,40	2.967,40	0,27 %
3030000	Tipologia 300: Interessi attivi	125.700,00	100,00	100,00	0,08 %
3040000	Tipologia 400: Altre entrate da redditi da capitale	405.000,00	0,00	0,00	0,00 %
3050000	Tipologia 500: Rimborsi e altre entrate correnti	606.500,00	3.223,00	3.223,00	0,53 %
3000000	<b>TOTALE TITOLO 3</b>	<b>7.742.100,00</b>	<b>37.235,80</b>	<b>37.235,80</b>	<b>0,48 %</b>
	<b>ENTRATE IN CONTO CAPITALE</b>				
4010000	Tipologia 100: Tributi in conto capitale	0,00	0,00	0,00	0,00 %
4020000	Tipologia 200: Contributi agli investimenti	702.000,00			
	Contributi agli investimenti da amministrazioni pubbliche	702.000,00			
	Contributi agli investimenti da UE	0,00			
	<b>Tipologia 200: Contributi agli investimenti al netto dei contributi da PA e da UE</b>	<b>0,00</b>	<b>0,00</b>	<b>0,00</b>	<b>0,00 %</b>
4030000	Tipologia 300: Altri trasferimenti in conto capitale	0,00			
	Altri trasferimenti in conto capitale da amministrazioni pubbliche	0,00			
	Altri trasferimenti in conto capitale da UE	0,00			
	<b>Tipologia 300: Altri trasferimenti in conto capitale al netto dei trasferimenti da PA e da UE</b>	<b>0,00</b>	<b>0,00</b>	<b>0,00</b>	<b>0,00 %</b>
4040000	Tipologia 400: Entrate da alienazione di beni materiali e immateriali	21.000,00	0,00	0,00	0,00 %
4050000	Tipologia 500: Altre entrate in conto capitale	1.357.840,00	0,00	0,00	0,00 %
4000000	<b>TOTALE TITOLO 4</b>	<b>2.080.840,00</b>	<b>0,00</b>	<b>0,00</b>	<b>0,00 %</b>



**COMPOSIZIONE DELL'ACCANTONAMENTO AL FONDO CREDITI DI DUBBIA ESIGIBILITA'**  
**Esercizio Finanziario 2028**

TIPOLOGIA	DENOMINAZIONE	STANZIAMENTI DI BILANCIO (a)	ACCANTONAMENTO OBBLIGATORIO AL FONDO (*) (b)	ACCANTONAMENTO EFFETTIVO DI BILANCIO (**) (c)	% di stanziamento accantonato al fondo nel rispetto del principio contabile applicato 3.3 (d) = (c/a)
	<b>ENTRATE DA RIDUZIONE DI ATTIVITA' FINANZIARIE</b>				
5010000	Tipologia 100: Alienazione di attività finanziarie	0,00	0,00	0,00	0,00 %
5020000	Tipologia 200: Riscossione crediti di breve termine	0,00	0,00	0,00	0,00 %
5030000	Tipologia 300: Riscossione crediti di medio-lungo termine	0,00	0,00	0,00	0,00 %
5040000	Tipologia 400: Altre entrate per riduzione di attività finanziarie	0,00	0,00	0,00	0,00 %
5000000	TOTALE TITOLO 5	0,00	0,00	0,00	0,00 %
	<b>TOTALE GENERALE (***)</b>	<b>32.591.240,00</b>	<b>522.399,80</b>	<b>522.399,80</b>	<b>1,60 %</b>
	<b>DI CUI FONDO CREDITI DI DUBBIA ESIGIBILITA' DI PARTE CORRENTE (**)</b>	<b>30.510.400,00</b>	<b>522.399,80</b>	<b>522.399,80</b>	<b>1,71 %</b>
	<b>DI CUI FONDO CREDITI DI DUBBIA ESIGIBILITA' IN C/CAPITALE</b>	<b>2.080.840,00</b>	<b>0,00</b>	<b>0,00</b>	<b>0,00 %</b>

\* Non richiedono l'accantonamento al fondo crediti di dubbia esigibilità i: a) i trasferimenti da altre Amministrazioni pubbliche e dall'Unione europea; b) i crediti assistiti da fidejussione; c) le entrate tributarie che, sulla base dei nuovi principi contabili, sono accertate per cassa. I principi contabili cui si fa riferimento in questo prospetto sono contenuti nell'allegato 4.2.

\*\* Gli importi della colonna (c) non devono essere inferiori a quelli della colonna (b); se sono superiori le motivazioni della differenza sono indicate nella relazione al bilancio.

\*\*\* Il totale generale della colonna (c) corrisponde alla somma degli stanziamenti del bilancio riguardanti il fondo crediti di dubbia esigibilità. Nel bilancio di previsione il fondo crediti di dubbia esigibilità è articolato in due distinti stanziamenti: il fondo crediti di dubbia esigibilità riguardante le entrate di dubbia esigibilità del titolo 4 delle entrate (stanziato nel titolo 2 delle spese), e il fondo riguardante tutte le altre entrate (stanziato nel titolo 1 della spesa).



	MISSIONI E PROGRAMMI	Fondo pluriennale vincolato al 31 dicembre dell'esercizio 2025	Spese impegnate negli esercizi precedenti con copertura costituita dal fondo pluriennale vincolato e imputate all'esercizio 2026	Quota del fondo pluriennale vincolato al 31 dicembre dell'esercizio 2025, non destinata ad essere utilizzata nell'esercizio 2026 e rinviiata all'esercizio 2027 e successivi	Spese che si prevede di impegnare nell'esercizio 2026 con copertura costituita dal fondo pluriennale vincolato con imputazione agli esercizi:				Fondo pluriennale vincolato al 31 dicembre dell'esercizio 2026
					2027	2028	Anni successivi	Imputazione non ancora definita	
(a)	(b)	(c) = (a) - (b)	(d)	(e)	(f)	(g)	(h) = (c)+(d)+(e)+(f)+(g)		
<b>01</b>	<b>Missione 1 - Servizi istituzionali, generali e di gestione</b>								
01	Organi istituzionali	0,00	0,00	0,00	0,00	0,00	0,00	0,00	0,00
02	Segreteria generale	1.068.362,08	1.068.362,08	0,00	27.500,00	0,00	0,00	0,00	27.500,00
03	Gestione economica, finanziaria, programmazione e provveditorato	8.642,58	8.642,58	0,00	10.000,00	0,00	0,00	0,00	10.000,00
04	Gestione delle entrate tributarie e servizi fiscali	0,00	0,00	0,00	1.500,00	0,00	0,00	0,00	1.500,00
05	Gestione dei beni demaniali e patrimoniali	26.764,04	26.764,04	0,00	32.500,00	0,00	0,00	0,00	32.500,00
06	Ufficio tecnico	34.479,30	34.479,30	0,00	41.300,00	0,00	0,00	0,00	41.300,00
07	Elezioni e consultazioni popolari - Anagrafe e stato civile	6.175,00	6.175,00	0,00	7.800,00	0,00	0,00	0,00	7.800,00
08	Statistica e sistemi informativi	5.292,70	5.292,70	0,00	8.800,00	0,00	0,00	0,00	8.800,00
10	Risorse umane	245.461,16	245.461,16	0,00	247.000,00	0,00	0,00	0,00	247.000,00
11	Altri servizi generali	0,00	0,00	0,00	0,00	0,00	0,00	0,00	0,00
	<b>TOTALE MISSIONE 1 - Servizi istituzionali, generali e di gestione</b>	<b>1.395.176,86</b>	<b>1.395.176,86</b>	<b>0,00</b>	<b>376.400,00</b>	<b>0,00</b>	<b>0,00</b>	<b>0,00</b>	<b>376.400,00</b>
<b>03</b>	<b>Missione 3 - Ordine pubblico e sicurezza</b>								
01	Polizia locale e amministrativa	74.500,00	74.500,00	0,00	74.500,00	0,00	0,00	0,00	74.500,00
	<b>TOTALE MISSIONE 3 - Ordine pubblico e sicurezza</b>	<b>74.500,00</b>	<b>74.500,00</b>	<b>0,00</b>	<b>74.500,00</b>	<b>0,00</b>	<b>0,00</b>	<b>0,00</b>	<b>74.500,00</b>
<b>04</b>	<b>Missione 4 - Istruzione e diritto allo studio</b>								
01	Istruzione prescolastica	0,00	0,00	0,00	0,00	0,00	0,00	0,00	0,00
02	Altri ordini di istruzione non universitaria	1.392.500,00	222.500,00	1.170.000,00	0,00	0,00	0,00	0,00	1.170.000,00
	<b>TOTALE MISSIONE 4 - Istruzione e diritto allo studio</b>	<b>1.392.500,00</b>	<b>222.500,00</b>	<b>1.170.000,00</b>	<b>0,00</b>	<b>0,00</b>	<b>0,00</b>	<b>0,00</b>	<b>1.170.000,00</b>
<b>05</b>	<b>Missione 5 - Tutela e valorizzazione dei beni e attività culturali</b>								
01	Valorizzazione dei beni di interesse storico	1.465.000,00	1.465.000,00	0,00	0,00	0,00	0,00	0,00	0,00
02	Attività culturali e interventi diversi nel settore culturale	14.325,61	14.325,61	0,00	15.000,00	0,00	0,00	0,00	15.000,00



	MISSIONI E PROGRAMMI	Fondo pluriennale vincolato al 31 dicembre dell'esercizio 2025	Spese impegnate negli esercizi precedenti con copertura costituita dal fondo pluriennale vincolato e imputate all'esercizio 2026	Quota del fondo pluriennale vincolato al 31 dicembre dell'esercizio 2025, non destinata ad essere utilizzata nell'esercizio 2026 e rinviata all'esercizio 2027 e successivi	Spese che si prevede di impegnare nell'esercizio 2026 con copertura costituita dal fondo pluriennale vincolato con imputazione agli esercizi:				Fondo pluriennale vincolato al 31 dicembre dell'esercizio 2026
					2027	2028	Anni successivi	Imputazione non ancora definita	
		(a)	(b)	(c) = (a) - (b)	(d)	(e)	(f)	(g)	(h) = (c)+(d)+(e)+(f)+(g)
	<b>TOTALE MISSIONE 5 - Tutela e valorizzazione dei beni e attività culturali</b>	1.479.325,61	1.479.325,61	0,00	15.000,00	0,00	0,00	0,00	15.000,00
<b>06</b>	<b>Missione 6 - Politiche giovanili, sport e tempo libero</b>								
01	Sport e tempo libero	0,00	0,00	0,00	0,00	0,00	0,00	0,00	0,00
02	Giovani	0,00	0,00	0,00	0,00	0,00	0,00	0,00	0,00
	<b>TOTALE MISSIONE 6 - Politiche giovanili, sport e tempo libero</b>	0,00	0,00	0,00	0,00	0,00	0,00	0,00	0,00
<b>07</b>	<b>Missione 7 - Turismo</b>								
01	Sviluppo e valorizzazione del turismo	0,00	0,00	0,00	0,00	0,00	0,00	0,00	0,00
	<b>TOTALE MISSIONE 7 - Turismo</b>	0,00	0,00	0,00	0,00	0,00	0,00	0,00	0,00
<b>08</b>	<b>Missione 8 - Assetto del territorio ed edilizia abitativa</b>								
01	Urbanistica e assetto del territorio	4.542,54	4.542,54	0,00	5.000,00	0,00	0,00	0,00	5.000,00
	<b>TOTALE MISSIONE 8 - Assetto del territorio ed edilizia abitativa</b>	4.542,54	4.542,54	0,00	5.000,00	0,00	0,00	0,00	5.000,00
<b>09</b>	<b>Missione 9 - Sviluppo sostenibile e tutela del territorio e dell'ambiente</b>								
01	Difesa del suolo	0,00	0,00	0,00	0,00	0,00	0,00	0,00	0,00
02	Tutela, valorizzazione e recupero ambientale	3.595,00	3.595,00	0,00	6.500,00	0,00	0,00	0,00	6.500,00
03	Rifiuti	0,00	0,00	0,00	0,00	0,00	0,00	0,00	0,00
04	Servizio idrico integrato	1.990.000,00	1.990.000,00	0,00	0,00	0,00	0,00	0,00	0,00
05	Aree protette, parchi naturali, protezione naturalistica e forestazione	0,00	0,00	0,00	0,00	0,00	0,00	0,00	0,00
	<b>TOTALE MISSIONE 9 - Sviluppo sostenibile e tutela del territorio e dell'ambiente</b>	1.993.595,00	1.993.595,00	0,00	6.500,00	0,00	0,00	0,00	6.500,00
<b>10</b>	<b>Missione 10 - Trasporti e diritto alla mobilità</b>								
02	Trasporto pubblico locale	0,00	0,00	0,00	0,00	0,00	0,00	0,00	0,00
05	Viabilità e infrastrutture stradali	0,00	0,00	0,00	0,00	0,00	0,00	0,00	0,00
	<b>TOTALE MISSIONE 10 - Trasporti e diritto alla mobilità</b>	0,00	0,00	0,00	0,00	0,00	0,00	0,00	0,00



	MISSIONI E PROGRAMMI	Fondo pluriennale vincolato al 31 dicembre dell'esercizio 2025	Spese impegnate negli esercizi precedenti con copertura costituita dal fondo pluriennale vincolato e imputate all'esercizio 2026	Quota del fondo pluriennale vincolato al 31 dicembre dell'esercizio 2025, non destinata ad essere utilizzata nell'esercizio 2026 e rinviata all'esercizio 2027 e successivi	Spese che si prevede di impegnare nell'esercizio 2026 con copertura costituita dal fondo pluriennale vincolato con imputazione agli esercizi:				Fondo pluriennale vincolato al 31 dicembre dell'esercizio 2026
					2027	2028	Anni successivi	Imputazione non ancora definita	
		(a)	(b)	(c) = (a) - (b)	(d)	(e)	(f)	(g)	(h) = (c)+(d)+(e)+(f)+(g)
<b>11</b>	<b>Missione 11 - Soccorso civile</b>								
01	Sistema di protezione civile	0,00	0,00	0,00	500,00	0,00	0,00	0,00	500,00
	<b>TOTALE MISSIONE 11 - Soccorso civile</b>	<b>0,00</b>	<b>0,00</b>	<b>0,00</b>	<b>500,00</b>	<b>0,00</b>	<b>0,00</b>	<b>0,00</b>	<b>500,00</b>
<b>12</b>	<b>Missione 12 - Diritti sociali, politiche sociali e famiglia</b>								
01	Interventi per l'infanzia e i minori	1.785,42	1.785,42	0,00	0,00	0,00	0,00	0,00	0,00
02	Interventi per la disabilità	0,00	0,00	0,00	0,00	0,00	0,00	0,00	0,00
03	Interventi per gli anziani	0,00	0,00	0,00	0,00	0,00	0,00	0,00	0,00
04	Interventi per soggetti a rischio di esclusione sociale	0,00	0,00	0,00	0,00	0,00	0,00	0,00	0,00
05	Interventi per le famiglie	0,00	0,00	0,00	0,00	0,00	0,00	0,00	0,00
06	Interventi per il diritto alla casa	0,00	0,00	0,00	0,00	0,00	0,00	0,00	0,00
07	Programmazione e governo della rete dei servizi socio-sanitari e sociali	3.268,57	3.268,57	0,00	5.000,00	0,00	0,00	0,00	5.000,00
09	Servizio necroscopico e cimiteriale	0,00	0,00	0,00	0,00	0,00	0,00	0,00	0,00
11	Interventi per asili nido	0,00	0,00	0,00	1.250,00	0,00	0,00	0,00	1.250,00
	<b>TOTALE MISSIONE 12 - Diritti sociali, politiche sociali e famiglia</b>	<b>5.053,99</b>	<b>5.053,99</b>	<b>0,00</b>	<b>6.250,00</b>	<b>0,00</b>	<b>0,00</b>	<b>0,00</b>	<b>6.250,00</b>
<b>14</b>	<b>Missione 14 - Sviluppo economico e competitività</b>								
02	Commercio - reti distributive - tutela dei consumatori	14.776,48	14.776,48	0,00	5.800,00	0,00	0,00	0,00	5.800,00
04	Reti e altri servizi di pubblica utilità	0,00	0,00	0,00	0,00	0,00	0,00	0,00	0,00
	<b>TOTALE MISSIONE 14 - Sviluppo economico e competitività</b>	<b>14.776,48</b>	<b>14.776,48</b>	<b>0,00</b>	<b>5.800,00</b>	<b>0,00</b>	<b>0,00</b>	<b>0,00</b>	<b>5.800,00</b>
<b>16</b>	<b>Missione 16 - Agricoltura, politiche agroalimentari e pesca</b>								
01	Sviluppo del settore agricolo e del sistema agroalimentare	0,00	0,00	0,00	0,00	0,00	0,00	0,00	0,00
	<b>TOTALE MISSIONE 16 - Agricoltura, politiche agroalimentari e pesca</b>	<b>0,00</b>	<b>0,00</b>	<b>0,00</b>	<b>0,00</b>	<b>0,00</b>	<b>0,00</b>	<b>0,00</b>	<b>0,00</b>



	MISSIONI E PROGRAMMI	Fondo pluriennale vincolato al 31 dicembre dell'esercizio 2025	Spese impegnate negli esercizi precedenti con copertura costituita dal fondo pluriennale vincolato e imputate all'esercizio 2026	Quota del fondo pluriennale vincolato al 31 dicembre dell'esercizio 2025, non destinata ad essere utilizzata nell'esercizio 2026 e rinviata all'esercizio 2027 e successivi	Spese che si prevede di impegnare nell'esercizio 2026 con copertura costituita dal fondo pluriennale vincolato con imputazione agli esercizi:				Fondo pluriennale vincolato al 31 dicembre dell'esercizio 2026
					2027	2028	Anni successivi	Imputazione non ancora definita	
		(a)	(b)	(c) = (a) - (b)	(d)	(e)	(f)	(g)	(h) = (c)+(d)+(e)+(f)+(g)
<b>17</b>	<b>Missione 17 - Energia e diversificazione delle fonti energetiche</b>								
01	Fonti energetiche	0,00	0,00	0,00	0,00	0,00	0,00	0,00	0,00
	<b>TOTALE MISSIONE 17 - Energia e diversificazione delle fonti energetiche</b>	<b>0,00</b>	<b>0,00</b>	<b>0,00</b>	<b>0,00</b>	<b>0,00</b>	<b>0,00</b>	<b>0,00</b>	<b>0,00</b>
<b>20</b>	<b>Missione 20 - Fondi e accantonamenti</b>								
01	Fondo di riserva	0,00	0,00	0,00	0,00	0,00	0,00	0,00	0,00
02	Fondo crediti di dubbia esigibilità	0,00	0,00	0,00	0,00	0,00	0,00	0,00	0,00
03	Altri Fondi	0,00	0,00	0,00	0,00	0,00	0,00	0,00	0,00
	<b>TOTALE MISSIONE 20 - Fondi e accantonamenti</b>	<b>0,00</b>	<b>0,00</b>	<b>0,00</b>	<b>0,00</b>	<b>0,00</b>	<b>0,00</b>	<b>0,00</b>	<b>0,00</b>
<b>50</b>	<b>Missione 50 - Debito pubblico</b>								
01	Quota interessi ammortamento mutui e prestiti obbligazionari	0,00	0,00	0,00	0,00	0,00	0,00	0,00	0,00
02	Quota capitale ammortamento mutui e prestiti obbligazionari	0,00	0,00	0,00	0,00	0,00	0,00	0,00	0,00
	<b>TOTALE MISSIONE 50 - Debito pubblico</b>	<b>0,00</b>	<b>0,00</b>	<b>0,00</b>	<b>0,00</b>	<b>0,00</b>	<b>0,00</b>	<b>0,00</b>	<b>0,00</b>
<b>60</b>	<b>Missione 60 - Anticipazioni finanziarie</b>								
01	Restituzione anticipazione di tesoreria	0,00	0,00	0,00	0,00	0,00	0,00	0,00	0,00
	<b>TOTALE MISSIONE 60 - Anticipazioni finanziarie</b>	<b>0,00</b>	<b>0,00</b>	<b>0,00</b>	<b>0,00</b>	<b>0,00</b>	<b>0,00</b>	<b>0,00</b>	<b>0,00</b>
<b>99</b>	<b>Missione 99 - Servizi per conto terzi</b>								
01	Servizi per conto terzi e Partite di giro	0,00	0,00	0,00	0,00	0,00	0,00	0,00	0,00
	<b>TOTALE MISSIONE 99 - Servizi per conto terzi</b>	<b>0,00</b>	<b>0,00</b>	<b>0,00</b>	<b>0,00</b>	<b>0,00</b>	<b>0,00</b>	<b>0,00</b>	<b>0,00</b>
	<b>TOTALE</b>	<b>6.359.470,48</b>	<b>5.189.470,48</b>	<b>1.170.000,00</b>	<b>489.950,00</b>	<b>0,00</b>	<b>0,00</b>	<b>0,00</b>	<b>1.659.950,00</b>



	MISSIONI E PROGRAMMI	Fondo pluriennale vincolato al 31 dicembre dell'esercizio 2026	Spese impegnate negli esercizi precedenti con copertura costituita dal fondo pluriennale vincolato e imputate all'esercizio 2027	Quota del fondo pluriennale vincolato al 31 dicembre dell'esercizio 2026, non destinata ad essere utilizzata nell'esercizio 2027 e rinviiata all'esercizio 2028 e successivi	Spese che si prevede di impegnare nell'esercizio 2027 con copertura costituita dal fondo pluriennale vincolato con imputazione agli esercizi:				Fondo pluriennale vincolato al 31 dicembre dell'esercizio 2027
					2028	2029	Anni successivi	Imputazione non ancora definita	
(a)	(b)	(c) = (a) - (b)	(d)	(e)	(f)	(g)	(h) = (c)+(d)+(e)+(f)+(g)		
<b>01</b>	<b>Missione 1 - Servizi istituzionali, generali e di gestione</b>								
01	Organi istituzionali	0,00	0,00	0,00	0,00	0,00	0,00	0,00	0,00
02	Segreteria generale	27.500,00	27.500,00	0,00	27.500,00	0,00	0,00	0,00	27.500,00
03	Gestione economica, finanziaria, programmazione e provveditorato	10.000,00	10.000,00	0,00	10.000,00	0,00	0,00	0,00	10.000,00
04	Gestione delle entrate tributarie e servizi fiscali	1.500,00	1.500,00	0,00	1.500,00	0,00	0,00	0,00	1.500,00
05	Gestione dei beni demaniali e patrimoniali	32.500,00	32.500,00	0,00	32.500,00	0,00	0,00	0,00	32.500,00
06	Ufficio tecnico	41.300,00	41.300,00	0,00	41.300,00	0,00	0,00	0,00	40.700,00
07	Elezioni e consultazioni popolari - Anagrafe e stato civile	7.800,00	7.800,00	0,00	7.800,00	0,00	0,00	0,00	7.800,00
08	Statistica e sistemi informativi	8.800,00	8.800,00	0,00	8.800,00	0,00	0,00	0,00	8.800,00
10	Risorse umane	247.000,00	247.000,00	0,00	247.000,00	0,00	0,00	0,00	247.000,00
11	Altri servizi generali	0,00	0,00	0,00	0,00	0,00	0,00	0,00	0,00
	<b>TOTALE MISSIONE 1 - Servizi istituzionali, generali e di gestione</b>	<b>376.400,00</b>	<b>376.400,00</b>	<b>0,00</b>	<b>375.800,00</b>	<b>0,00</b>	<b>0,00</b>	<b>0,00</b>	<b>375.800,00</b>
<b>03</b>	<b>Missione 3 - Ordine pubblico e sicurezza</b>								
01	Polizia locale e amministrativa	74.500,00	74.500,00	0,00	74.500,00	0,00	0,00	0,00	74.500,00
	<b>TOTALE MISSIONE 3 - Ordine pubblico e sicurezza</b>	<b>74.500,00</b>	<b>74.500,00</b>	<b>0,00</b>	<b>74.500,00</b>	<b>0,00</b>	<b>0,00</b>	<b>0,00</b>	<b>74.500,00</b>
<b>04</b>	<b>Missione 4 - Istruzione e diritto allo studio</b>								
01	Istruzione prescolastica	0,00	0,00	0,00	0,00	0,00	0,00	0,00	0,00
02	Altri ordini di istruzione non universitaria	1.170.000,00	1.170.000,00	0,00	1.170.000,00	0,00	0,00	0,00	0,00
	<b>TOTALE MISSIONE 4 - Istruzione e diritto allo studio</b>	<b>1.170.000,00</b>	<b>1.170.000,00</b>	<b>0,00</b>	<b>1.170.000,00</b>	<b>0,00</b>	<b>0,00</b>	<b>0,00</b>	<b>0,00</b>
<b>05</b>	<b>Missione 5 - Tutela e valorizzazione dei beni e attività culturali</b>								
01	Valorizzazione dei beni di interesse storico	0,00	0,00	0,00	0,00	0,00	0,00	0,00	0,00
02	Attività culturali e interventi diversi nel settore culturale	15.000,00	15.000,00	0,00	15.000,00	0,00	0,00	0,00	15.000,00



# COMPOSIZIONE PER MISSIONI E PROGRAMMI DEL FONDO PLURIENNALE VINCOLATO DELL'ESERCIZIO 2027 DI RIFERIMENTO DEL BILANCIO Triennio: 2026-2028

Comune di Riva del Garda

	MISSIONI E PROGRAMMI	Fondo pluriennale vincolato al 31 dicembre dell'esercizio 2026	Spese impegnate negli esercizi precedenti con copertura costituita dal fondo pluriennale vincolato e imputate all'esercizio 2027	Quota del fondo pluriennale vincolato al 31 dicembre dell'esercizio 2026, non destinata ad essere utilizzata nell'esercizio 2027 e rinviata all'esercizio 2028 e successivi	Spese che si prevede di impegnare nell'esercizio 2027 con copertura costituita dal fondo pluriennale vincolato con imputazione agli esercizi:				Fondo pluriennale vincolato al 31 dicembre dell'esercizio 2027
					(a)	(b)	(c) = (a) - (b)	2028	
		(a)	(b)	(c) = (a) - (b)	(d)	(e)	(f)	(g)	(h) = (c)+(d)+(e)+(f)+(g)
	<b>TOTALE MISSIONE 5 - Tutela e valorizzazione dei beni e attività culturali</b>	15.000,00	15.000,00	0,00	15.000,00	0,00	0,00	0,00	15.000,00
<b>06</b>	<b>Missione 6 - Politiche giovanili, sport e tempo libero</b>								
01	Sport e tempo libero	0,00	0,00	0,00	0,00	0,00	0,00	0,00	0,00
02	Giovani	0,00	0,00	0,00	0,00	0,00	0,00	0,00	0,00
	<b>TOTALE MISSIONE 6 - Politiche giovanili, sport e tempo libero</b>	<b>0,00</b>	<b>0,00</b>	<b>0,00</b>	<b>0,00</b>	<b>0,00</b>	<b>0,00</b>	<b>0,00</b>	<b>0,00</b>
<b>07</b>	<b>Missione 7 - Turismo</b>								
01	Sviluppo e valorizzazione del turismo	0,00	0,00	0,00	0,00	0,00	0,00	0,00	0,00
	<b>TOTALE MISSIONE 7 - Turismo</b>	<b>0,00</b>	<b>0,00</b>	<b>0,00</b>	<b>0,00</b>	<b>0,00</b>	<b>0,00</b>	<b>0,00</b>	<b>0,00</b>
<b>08</b>	<b>Missione 8 - Assetto del territorio ed edilizia abitativa</b>								
01	Urbanistica e assetto del territorio	5.000,00	5.000,00	0,00	5.000,00	0,00	0,00	0,00	5.000,00
	<b>TOTALE MISSIONE 8 - Assetto del territorio ed edilizia abitativa</b>	<b>5.000,00</b>	<b>5.000,00</b>	<b>0,00</b>	<b>5.000,00</b>	<b>0,00</b>	<b>0,00</b>	<b>0,00</b>	<b>5.000,00</b>
<b>09</b>	<b>Missione 9 - Sviluppo sostenibile e tutela del territorio e dell'ambiente</b>								
01	Difesa del suolo	0,00	0,00	0,00	0,00	0,00	0,00	0,00	0,00
02	Tutela, valorizzazione e recupero ambientale	6.500,00	6.500,00	0,00	6.500,00	0,00	0,00	0,00	6.500,00
03	Rifiuti	0,00	0,00	0,00	0,00	0,00	0,00	0,00	0,00
04	Servizio idrico integrato	0,00	0,00	0,00	0,00	0,00	0,00	0,00	0,00
05	Aree protette, parchi naturali, protezione naturalistica e forestazione	0,00	0,00	0,00	0,00	0,00	0,00	0,00	0,00
	<b>TOTALE MISSIONE 9 - Sviluppo sostenibile e tutela del territorio e dell'ambiente</b>	<b>6.500,00</b>	<b>6.500,00</b>	<b>0,00</b>	<b>6.500,00</b>	<b>0,00</b>	<b>0,00</b>	<b>0,00</b>	<b>6.500,00</b>
<b>10</b>	<b>Missione 10 - Trasporti e diritto alla mobilità</b>								
02	Trasporto pubblico locale	0,00	0,00	0,00	0,00	0,00	0,00	0,00	0,00
05	Viabilità e infrastrutture stradali	0,00	0,00	0,00	0,00	0,00	0,00	0,00	0,00
	<b>TOTALE MISSIONE 10 - Trasporti e diritto alla mobilità</b>	<b>0,00</b>	<b>0,00</b>	<b>0,00</b>	<b>0,00</b>	<b>0,00</b>	<b>0,00</b>	<b>0,00</b>	<b>0,00</b>



	MISSIONI E PROGRAMMI	Fondo pluriennale vincolato al 31 dicembre dell'esercizio 2026	Spese impegnate negli esercizi precedenti con copertura costituita dal fondo pluriennale vincolato e imputate all'esercizio 2027	Quota del fondo pluriennale vincolato al 31 dicembre dell'esercizio 2026, non destinata ad essere utilizzata nell'esercizio 2027 e rinviata all'esercizio 2028 e successivi	Spese che si prevede di impegnare nell'esercizio 2027 con copertura costituita dal fondo pluriennale vincolato con imputazione agli esercizi:				Fondo pluriennale vincolato al 31 dicembre dell'esercizio 2027
					2028	2029	Anni successivi	Imputazione non ancora definita	
		(a)	(b)	(c) = (a) - (b)	(d)	(e)	(f)	(g)	(h) = (c)+(d)+(e)+(f)+(g)
<b>11</b>	<b>Missione 11 - Soccorso civile</b>								
01	Sistema di protezione civile	500,00	500,00	0,00	500,00	0,00	0,00	0,00	500,00
	<b>TOTALE MISSIONE 11 - Soccorso civile</b>	<b>500,00</b>	<b>500,00</b>	<b>0,00</b>	<b>500,00</b>	<b>0,00</b>	<b>0,00</b>	<b>0,00</b>	<b>500,00</b>
<b>12</b>	<b>Missione 12 - Diritti sociali, politiche sociali e famiglia</b>								
01	Interventi per l'infanzia e i minori	0,00	0,00	0,00	0,00	0,00	0,00	0,00	0,00
02	Interventi per la disabilità	0,00	0,00	0,00	0,00	0,00	0,00	0,00	0,00
03	Interventi per gli anziani	0,00	0,00	0,00	0,00	0,00	0,00	0,00	0,00
04	Interventi per soggetti a rischio di esclusione sociale	0,00	0,00	0,00	0,00	0,00	0,00	0,00	0,00
05	Interventi per le famiglie	0,00	0,00	0,00	0,00	0,00	0,00	0,00	0,00
06	Interventi per il diritto alla casa	0,00	0,00	0,00	0,00	0,00	0,00	0,00	0,00
07	Programmazione e governo della rete dei servizi socio-sanitari e sociali	5.000,00	5.000,00	0,00	5.000,00	0,00	0,00	0,00	5.000,00
09	Servizio necroscopico e cimiteriale	0,00	0,00	0,00	0,00	0,00	0,00	0,00	0,00
11	Interventi per asili nido	1.250,00	1.250,00	0,00	1.250,00	0,00	0,00	0,00	1.250,00
	<b>TOTALE MISSIONE 12 - Diritti sociali, politiche sociali e famiglia</b>	<b>6.250,00</b>	<b>6.250,00</b>	<b>0,00</b>	<b>6.250,00</b>	<b>0,00</b>	<b>0,00</b>	<b>0,00</b>	<b>6.250,00</b>
<b>14</b>	<b>Missione 14 - Sviluppo economico e competitività</b>								
02	Commercio - reti distributive - tutela dei consumatori	5.800,00	5.800,00	0,00	5.800,00	0,00	0,00	0,00	5.800,00
04	Reti e altri servizi di pubblica utilità	0,00	0,00	0,00	0,00	0,00	0,00	0,00	0,00
	<b>TOTALE MISSIONE 14 - Sviluppo economico e competitività</b>	<b>5.800,00</b>	<b>5.800,00</b>	<b>0,00</b>	<b>5.800,00</b>	<b>0,00</b>	<b>0,00</b>	<b>0,00</b>	<b>5.800,00</b>
<b>16</b>	<b>Missione 16 - Agricoltura, politiche agroalimentari e pesca</b>								
01	Sviluppo del settore agricolo e del sistema agroalimentare	0,00	0,00	0,00	0,00	0,00	0,00	0,00	0,00
	<b>TOTALE MISSIONE 16 - Agricoltura, politiche agroalimentari e pesca</b>	<b>0,00</b>	<b>0,00</b>	<b>0,00</b>	<b>0,00</b>	<b>0,00</b>	<b>0,00</b>	<b>0,00</b>	<b>0,00</b>



**COMPOSIZIONE PER MISSIONI E PROGRAMMI DEL FONDO PLURIENNALE VINCOLATO DELL'ESERCIZIO  
2027 DI RIFERIMENTO DEL BILANCIO Triennio: 2026-2028**

**Comune di Riva del Garda**

	MISSIONI E PROGRAMMI	Fondo pluriennale vincolato al 31 dicembre dell'esercizio 2026	Spese impegnate negli esercizi precedenti con copertura costituita dal fondo pluriennale vincolato e imputate all'esercizio 2027	Quota del fondo pluriennale vincolato al 31 dicembre dell'esercizio 2026, non destinata ad essere utilizzata nell'esercizio 2027 e rinviiata all'esercizio 2028 e successivi	Spese che si prevede di impegnare nell'esercizio 2027 con copertura costituita dal fondo pluriennale vincolato con imputazione agli esercizi:				Fondo pluriennale vincolato al 31 dicembre dell'esercizio 2027
					2028	2029	Anni successivi	Imputazione non ancora definita	
		(a)	(b)	(c) = (a) - (b)	(d)	(e)	(f)	(g)	
<b>17</b>	<b>Missione 17 - Energia e diversificazione delle fonti energetiche</b>								
01	Fonti energetiche	0,00	0,00	0,00	0,00	0,00	0,00	0,00	0,00
	<b>TOTALE MISSIONE 17 - Energia e diversificazione delle fonti energetiche</b>	<b>0,00</b>	<b>0,00</b>	<b>0,00</b>	<b>0,00</b>	<b>0,00</b>	<b>0,00</b>	<b>0,00</b>	<b>0,00</b>
<b>20</b>	<b>Missione 20 - Fondi e accantonamenti</b>								
01	Fondo di riserva	0,00	0,00	0,00	0,00	0,00	0,00	0,00	0,00
02	Fondo crediti di dubbia esigibilità	0,00	0,00	0,00	0,00	0,00	0,00	0,00	0,00
03	Altri Fondi	0,00	0,00	0,00	0,00	0,00	0,00	0,00	0,00
	<b>TOTALE MISSIONE 20 - Fondi e accantonamenti</b>	<b>0,00</b>	<b>0,00</b>	<b>0,00</b>	<b>0,00</b>	<b>0,00</b>	<b>0,00</b>	<b>0,00</b>	<b>0,00</b>
<b>50</b>	<b>Missione 50 - Debito pubblico</b>								
01	Quota interessi ammortamento mutui e prestiti obbligazionari	0,00	0,00	0,00	0,00	0,00	0,00	0,00	0,00
02	Quota capitale ammortamento mutui e prestiti obbligazionari	0,00	0,00	0,00	0,00	0,00	0,00	0,00	0,00
	<b>TOTALE MISSIONE 50 - Debito pubblico</b>	<b>0,00</b>	<b>0,00</b>	<b>0,00</b>	<b>0,00</b>	<b>0,00</b>	<b>0,00</b>	<b>0,00</b>	<b>0,00</b>
<b>60</b>	<b>Missione 60 - Anticipazioni finanziarie</b>								
01	Restituzione anticipazione di tesoreria	0,00	0,00	0,00	0,00	0,00	0,00	0,00	0,00
	<b>TOTALE MISSIONE 60 - Anticipazioni finanziarie</b>	<b>0,00</b>	<b>0,00</b>	<b>0,00</b>	<b>0,00</b>	<b>0,00</b>	<b>0,00</b>	<b>0,00</b>	<b>0,00</b>
<b>99</b>	<b>Missione 99 - Servizi per conto terzi</b>								
01	Servizi per conto terzi e Partite di giro	0,00	0,00	0,00	0,00	0,00	0,00	0,00	0,00
	<b>TOTALE MISSIONE 99 - Servizi per conto terzi</b>	<b>0,00</b>	<b>0,00</b>	<b>0,00</b>	<b>0,00</b>	<b>0,00</b>	<b>0,00</b>	<b>0,00</b>	<b>0,00</b>
	<b>TOTALE</b>	<b>1.659,950,00</b>	<b>1.659,950,00</b>	<b>0,00</b>	<b>489.350,00</b>	<b>0,00</b>	<b>0,00</b>	<b>0,00</b>	<b>489.350,00</b>



	MISSIONI E PROGRAMMI	Fondo pluriennale vincolato al 31 dicembre dell'esercizio 2027	Spese impegnate negli esercizi precedenti con copertura costituita dal fondo pluriennale vincolato e imputate all'esercizio 2028	Quota del fondo pluriennale vincolato al 31 dicembre dell'esercizio 2027, non destinata ad essere utilizzata nell'esercizio 2028 e rinviiata all'esercizio 2029 e successivi	Spese che si prevede di impegnare nell'esercizio 2028 con copertura costituita dal fondo pluriennale vincolato con imputazione agli esercizi:				Fondo pluriennale vincolato al 31 dicembre dell'esercizio 2028
					2029	2030	Anni successivi	Imputazione non ancora definita	
					(d)	(e)	(f)	(g)	
		(a)	(b)	(c) = (a) - (b)	(d)	(e)	(f)	(g)	(h) = (c)+(d)+(e)+(f)+(g)
<b>01</b>	<b>Missione 1 - Servizi istituzionali, generali e di gestione</b>								
01	Organi istituzionali	0,00	0,00	0,00	0,00	0,00	0,00	0,00	0,00
02	Segreteria generale	27.500,00	27.500,00	0,00	27.500,00	0,00	0,00	0,00	27.500,00
03	Gestione economica, finanziaria, programmazione e provveditorato	10.000,00	10.000,00	0,00	10.000,00	0,00	0,00	0,00	10.000,00
04	Gestione delle entrate tributarie e servizi fiscali	1.500,00	1.500,00	0,00	1.500,00	0,00	0,00	0,00	1.500,00
05	Gestione dei beni demaniali e patrimoniali	32.500,00	32.500,00	0,00	32.500,00	0,00	0,00	0,00	32.500,00
06	Ufficio tecnico	40.700,00	40.700,00	0,00	40.700,00	0,00	0,00	0,00	40.700,00
07	Elezioni e consultazioni popolari - Anagrafe e stato civile	7.800,00	7.800,00	0,00	7.800,00	0,00	0,00	0,00	7.800,00
08	Statistica e sistemi informativi	8.800,00	8.800,00	0,00	8.800,00	0,00	0,00	0,00	8.800,00
10	Risorse umane	247.000,00	247.000,00	0,00	247.000,00	0,00	0,00	0,00	247.000,00
11	Altri servizi generali	0,00	0,00	0,00	0,00	0,00	0,00	0,00	0,00
	<b>TOTALE MISSIONE 1 - Servizi istituzionali, generali e di gestione</b>	<b>375.800,00</b>	<b>375.800,00</b>	<b>0,00</b>	<b>375.800,00</b>	<b>0,00</b>	<b>0,00</b>	<b>0,00</b>	<b>375.800,00</b>
<b>03</b>	<b>Missione 3 - Ordine pubblico e sicurezza</b>								
01	Polizia locale e amministrativa	74.500,00	74.500,00	0,00	74.500,00	0,00	0,00	0,00	74.500,00
	<b>TOTALE MISSIONE 3 - Ordine pubblico e sicurezza</b>	<b>74.500,00</b>	<b>74.500,00</b>	<b>0,00</b>	<b>74.500,00</b>	<b>0,00</b>	<b>0,00</b>	<b>0,00</b>	<b>74.500,00</b>
<b>04</b>	<b>Missione 4 - Istruzione e diritto allo studio</b>								
01	Istruzione prescolastica	0,00	0,00	0,00	0,00	0,00	0,00	0,00	0,00
02	Altri ordini di istruzione non universitaria	0,00	0,00	0,00	0,00	0,00	0,00	0,00	0,00
	<b>TOTALE MISSIONE 4 - Istruzione e diritto allo studio</b>	<b>0,00</b>	<b>0,00</b>	<b>0,00</b>	<b>0,00</b>	<b>0,00</b>	<b>0,00</b>	<b>0,00</b>	<b>0,00</b>
<b>05</b>	<b>Missione 5 - Tutela e valorizzazione dei beni e attività culturali</b>								
01	Valorizzazione dei beni di interesse storico	0,00	0,00	0,00	0,00	0,00	0,00	0,00	0,00
02	Attività culturali e interventi diversi nel settore culturale	15.000,00	15.000,00	0,00	15.000,00	0,00	0,00	0,00	15.000,00



	MISSIONI E PROGRAMMI	Fondo pluriennale vincolato al 31 dicembre dell'esercizio 2027	Spese impegnate negli esercizi precedenti con copertura costituita dal fondo pluriennale vincolato e imputate all'esercizio 2028	Quota del fondo pluriennale vincolato al 31 dicembre dell'esercizio 2027, non destinata ad essere utilizzata nell'esercizio 2028 e rinviata all'esercizio 2029 e successivi	Spese che si prevede di impegnare nell'esercizio 2028 con copertura costituita dal fondo pluriennale vincolato con imputazione agli esercizi:				Fondo pluriennale vincolato al 31 dicembre dell'esercizio 2028
					2029	2030	Anni successivi	Imputazione non ancora definita	
		(a)	(b)	(c) = (a) - (b)	(d)	(e)	(f)	(g)	(h) = (c)+(d)+(e)+(f)+(g)
	<b>TOTALE MISSIONE 5 - Tutela e valorizzazione dei beni e attività culturali</b>	15.000,00	15.000,00	0,00	15.000,00	0,00	0,00	0,00	15.000,00
<b>06</b>	<b>Missione 6 - Politiche giovanili, sport e tempo libero</b>								
01	Sport e tempo libero	0,00	0,00	0,00	0,00	0,00	0,00	0,00	0,00
02	Giovani	0,00	0,00	0,00	0,00	0,00	0,00	0,00	0,00
	<b>TOTALE MISSIONE 6 - Politiche giovanili, sport e tempo libero</b>	0,00	0,00	0,00	0,00	0,00	0,00	0,00	0,00
<b>07</b>	<b>Missione 7 - Turismo</b>								
01	Sviluppo e valorizzazione del turismo	0,00	0,00	0,00	0,00	0,00	0,00	0,00	0,00
	<b>TOTALE MISSIONE 7 - Turismo</b>	0,00	0,00	0,00	0,00	0,00	0,00	0,00	0,00
<b>08</b>	<b>Missione 8 - Assetto del territorio ed edilizia abitativa</b>								
01	Urbanistica e assetto del territorio	5.000,00	5.000,00	0,00	5.000,00	0,00	0,00	0,00	5.000,00
	<b>TOTALE MISSIONE 8 - Assetto del territorio ed edilizia abitativa</b>	5.000,00	5.000,00	0,00	5.000,00	0,00	0,00	0,00	5.000,00
<b>09</b>	<b>Missione 9 - Sviluppo sostenibile e tutela del territorio e dell'ambiente</b>								
01	Difesa del suolo	0,00	0,00	0,00	0,00	0,00	0,00	0,00	0,00
02	Tutela, valorizzazione e recupero ambientale	6.500,00	6.500,00	0,00	6.500,00	0,00	0,00	0,00	6.500,00
03	Rifiuti	0,00	0,00	0,00	0,00	0,00	0,00	0,00	0,00
04	Servizio idrico integrato	0,00	0,00	0,00	0,00	0,00	0,00	0,00	0,00
05	Aree protette, parchi naturali, protezione naturalistica e forestazione	0,00	0,00	0,00	0,00	0,00	0,00	0,00	0,00
	<b>TOTALE MISSIONE 9 - Sviluppo sostenibile e tutela del territorio e dell'ambiente</b>	6.500,00	6.500,00	0,00	6.500,00	0,00	0,00	0,00	6.500,00
<b>10</b>	<b>Missione 10 - Trasporti e diritto alla mobilità</b>								
02	Trasporto pubblico locale	0,00	0,00	0,00	0,00	0,00	0,00	0,00	0,00
05	Viabilità e infrastrutture stradali	0,00	0,00	0,00	0,00	0,00	0,00	0,00	0,00
	<b>TOTALE MISSIONE 10 - Trasporti e diritto alla mobilità</b>	0,00	0,00	0,00	0,00	0,00	0,00	0,00	0,00



# COMPOSIZIONE PER MISSIONI E PROGRAMMI DEL FONDO PLURIENNALE VINCOLATO DELL'ESERCIZIO 2028 DI RIFERIMENTO DEL BILANCIO Triennio: 2026-2028

Comune di Riva del Garda

MISSIONI E PROGRAMMI	Fondo pluriennale vincolato al 31 dicembre dell'esercizio 2027	Spese impegnate negli esercizi precedenti con copertura costituita dal fondo pluriennale vincolato e imputate all'esercizio 2028	Quota del fondo pluriennale vincolato al 31 dicembre dell'esercizio 2027, non destinata ad essere utilizzata nell'esercizio 2028 e rinviata all'esercizio 2029 e successivi	Spese che si prevede di impegnare nell'esercizio 2028 con copertura costituita dal fondo pluriennale vincolato con imputazione agli esercizi:				Fondo pluriennale vincolato al 31 dicembre dell'esercizio 2028
				2029	2030	Anni successivi	Imputazione non ancora definita	
<b>11</b>	<b>Missione 11 - Soccorso civile</b>							
01	Sistema di protezione civile	500,00	0,00	500,00	0,00	0,00	0,00	
	<b>TOTALE MISSIONE 11 - Soccorso civile</b>	<b>500,00</b>	<b>0,00</b>	<b>500,00</b>	<b>0,00</b>	<b>0,00</b>	<b>500,00</b>	
<b>12</b>	<b>Missione 12 - Diritti sociali, politiche sociali e famiglia</b>							
01	Interventi per l'infanzia e i minori	0,00	0,00	0,00	0,00	0,00	0,00	
02	Interventi per la disabilità	0,00	0,00	0,00	0,00	0,00	0,00	
03	Interventi per gli anziani	0,00	0,00	0,00	0,00	0,00	0,00	
04	Interventi per soggetti a rischio di esclusione sociale	0,00	0,00	0,00	0,00	0,00	0,00	
05	Interventi per le famiglie	0,00	0,00	0,00	0,00	0,00	0,00	
06	Interventi per il diritto alla casa	0,00	0,00	0,00	0,00	0,00	0,00	
07	Programmazione e governo della rete dei servizi socio-sanitari e sociali	5.000,00	0,00	5.000,00	0,00	0,00	5.000,00	
09	Servizio necroscopico e cimiteriale	0,00	0,00	0,00	0,00	0,00	0,00	
11	Interventi per asili nido	1.250,00	0,00	1.250,00	0,00	0,00	1.250,00	
	<b>TOTALE MISSIONE 12 - Diritti sociali, politiche sociali e famiglia</b>	<b>6.250,00</b>	<b>0,00</b>	<b>6.250,00</b>	<b>0,00</b>	<b>0,00</b>	<b>6.250,00</b>	
<b>14</b>	<b>Missione 14 - Sviluppo economico e competitività</b>							
02	Commercio - reti distributive - tutela dei consumatori	5.800,00	0,00	5.800,00	0,00	0,00	5.800,00	
04	Reti e altri servizi di pubblica utilità	0,00	0,00	0,00	0,00	0,00	0,00	
	<b>TOTALE MISSIONE 14 - Sviluppo economico e competitività</b>	<b>5.800,00</b>	<b>0,00</b>	<b>5.800,00</b>	<b>0,00</b>	<b>0,00</b>	<b>5.800,00</b>	
<b>16</b>	<b>Missione 16 - Agricoltura, politiche agroalimentari e pesca</b>							
01	Sviluppo del settore agricolo e del sistema agroalimentare	0,00	0,00	0,00	0,00	0,00	0,00	
	<b>TOTALE MISSIONE 16 - Agricoltura, politiche agroalimentari e pesca</b>	<b>0,00</b>	<b>0,00</b>	<b>0,00</b>	<b>0,00</b>	<b>0,00</b>	<b>0,00</b>	



**Piano degli indicatori di bilancio**  
**Bilancio di previsione esercizi 2026, 2027 e 2028, approvato il**  
**Indicatori sintetici**

TIPOLOGIA INDICATORE	DEFINIZIONE	VALORE INDICATORE (indicare tante colonne quanti sono gli esercizi considerati nel bilancio di previsione) (dati percentuali)			
		2026	2027	2028	
<b>1 Rigidità strutturale di bilancio</b>					
1.1	Incidenza spese rigide (disavanzo, personale e debito) su entrate correnti	Disavanzo iscritto in spesa + Stanziamenti competenza (Macroaggregati 1.1 "Redditi di lavoro dipendente" + 1.7 "Interessi passivi" + Titolo 4 "Rimborso prestiti" + "IRAP" [pdc U.1.02.01.01] – FPV entrata concernente il Macroaggregato 1.1 + FPV spesa concernente il Macroaggregato 1.1) / (Stanziamenti di competenza dei primi tre titoli delle Entrate e trasferimenti in conto capitale per ripiano disavanzi pregressi)	34,76	35,28	35,29
<b>2 Entrate correnti</b>					
2.1	Indicatore di realizzazione delle previsioni di competenza concernenti le entrate correnti	Media accertamenti primi tre titoli di entrata nei tre esercizi precedenti / Stanziamenti di competenza dei primi tre titoli delle "Entrate correnti" (4)	91,91	92,96	93,01
2.2	Indicatore di realizzazione delle previsioni di cassa corrente	Media incassi primi tre titoli di entrata nei tre esercizi precedenti / Stanziamenti di cassa dei primi tre titoli delle "Entrate correnti" (4)	86,06		
2.3	Indicatore di realizzazione delle previsioni di competenza concernenti le entrate proprie	Media accertamenti nei tre esercizi precedenti (pdc E.1.01.00.00.000 "Tributi" – E.1.01.04.00.000 "Compartecipazioni di tributi" + E.3.00.00.00.000 "Entrate extratributarie") / Stanziamenti di competenza dei primi tre titoli delle "Entrate correnti" (4)	62,67	63,38	63,41
2.4	Indicatore di realizzazione delle previsioni di cassa concernenti le entrate proprie	Media incassi nei tre esercizi precedenti (pdc E.1.01.00.00.000 "Tributi" – "Compartecipazioni di tributi" E.1.01.04.00.000 + E.3.00.00.00.000 "Entrate extratributarie") / Stanziamenti di cassa dei primi tre titoli delle "Entrate correnti" (4)	56,89		
<b>3 Spese di personale</b>					
3.1	Incidenza spesa personale sulla spesa corrente (Indicatore di equilibrio economico-finanziario)	Stanziamenti di competenza (Macroaggregato 1.1 + IRAP [pdc U.1.02.01.01] – FPV entrata concernente il Macroaggregato 1.1 + FPV spesa concernente il Macroaggregato 1.1) / Stanziamenti competenza (Spesa corrente – FCDE corrente – FPV di entrata concernente il Macroaggregato 1.1 + FPV spesa concernente il Macroaggregato 1.1)	34,79	35,31	35,33

**Piano degli indicatori di bilancio**  
**Bilancio di previsione esercizi 2026, 2027 e 2028, approvato il**  
**Indicatori sintetici**

TIPOLOGIA INDICATORE	DEFINIZIONE	VALORE INDICATORE (indicare tante colonne quanti sono gli esercizi considerati nel bilancio di previsione) (dati percentuali)		
		2026	2027	2028
3.2 Incidenza del salario accessorio ed incentivante rispetto al totale della spesa di personale <i>Indica il peso delle componenti afferenti la contrattazione decentrata dell'ente rispetto al totale dei redditi da lavoro</i>	Stanziamanti di competenza (pdc 1.01.01.004 + 1.01.01.008 "indennità e altri compensi al personale a tempo indeterminato e determinato"+ pdc 1.01.01.003 + 1.01.01.007 "straordinario al personale a tempo indeterminato e determinato" + FPV in uscita concernente il Macroaggregato 1.1 – FPV di entrata concernente il Macroaggregato 1.1) / Stanziamanti di competenza (Macroaggregato 1.1 + pdc 1.02.01.01 "IRAP"– FPV di entrata concernente il Macroaggregato 1.1 + FPV spesa concernente il Macroaggregato 1.1)	7,11	7,02	7,01
3.3 Incidenza della spesa di personale con forme di contratto flessibile <i>Indica come gli enti soddisfano le proprie esigenze di risorse umane, mixando le varie alternative contrattuali più rigide (personale dipendente) o meno rigide (forme di lavoro flessibile)</i>	Stanziamanti di competenza (pdc U.1.03.02.010 "Consulenze" + pdc U.1.03.02.12 "lavoro flessibile/LSU/Lavoro interinale") / Stanziamanti di competenza (Macroaggregato 1.1 "Redditi di lavoro dipendente" + pdc U.1.02.01.01 "IRAP" + FPV in uscita concernente il Macroaggregato 1.1 – FPV in entrata concernente il Macroaggregato 1.1)	3,72	3,71	3,71
3.4 Spesa di personale procapite (Indicatore di equilibrio dimensionale in valore assoluto)	Stanziamanti di competenza (Macroaggregato 1.1 + IRAP [pdc 1.02.01.01] – FPV entrata concernente il Macroaggregato 1.1 + FPV spesa concernente il Macroaggregato 1.1 ) / popolazione residente (Popolazione al 1° gennaio dell'esercizio di riferimento o, se non disponibile, al 1° gennaio dell'ultimo anno disponibile)	601,5	603,61	603,56
<b>4 Esternalizzazione dei servizi</b>				
4.1 Indicatore di esternalizzazione dei servizi	Stanziamanti di competenza (pdc U.1.03.02.15.000 "Contratti di servizio pubblico" + pdc U.1.04.03.01.000 "Trasferimenti correnti a imprese controllate" + pdc U.1.04.03.02.000 "Trasferimenti correnti a altre imprese partecipate") al netto del relativo FPV di spesa / totale stanziamenti di competenza spese Titolo I al netto del FPV	21,66	21,75	21,76
<b>5 Interessi passivi</b>				
5.1 Incidenza degli interessi passivi sulle entrate correnti (che ne costituiscono la fonte di copertura)	Stanziamanti di competenza Macroaggregato 1.7 "Interessi passivi" / Stanziamanti di competenza primi tre titoli ("Entrate correnti")	0	0	0
5.2 Incidenza degli interessi sulle anticipazioni sul totale degli interessi passivi	Stanziamanti di competenza voce del piano dei conti finanziario U.1.07.06.04.000 "Interessi passivi su anticipazioni di tesoreria" / Stanziamanti di competenza Macroaggregato 1.7 "Interessi passivi"	0	0	0
5.3 Incidenza degli interessi di mora sul totale degli interessi passivi	Stanziamanti di competenza voce del piano dei conti finanziario U.1.07.06.02.000 "Interessi di mora" / Stanziamanti di competenza Macroaggregato 1.7 "Interessi passivi"	0	0	0
<b>6 Investimenti</b>				

**Piano degli indicatori di bilancio**  
**Bilancio di previsione esercizi 2026, 2027 e 2028, approvato il**  
**Indicatori sintetici**

TIPOLOGIA INDICATORE	DEFINIZIONE	VALORE INDICATORE (indicare tante colonne quanti sono gli esercizi considerati nel bilancio di previsione) (dati percentuali)		
		2026	2027	2028
6.1 Incidenza investimenti su spesa corrente e in conto capitale	Totale stanziamento di competenza Macroaggregati 2.2 + 2.3 al netto dei relativi FPV / Totale stanziamento di competenza titolo 1 e 2 della spesa al netto del FPV	27,39	9,53	6,26
6.2 Investimenti diretti procapite (Indicatore di equilibrio dimensionale in valore assoluto)	Stanziamenti di competenza per Macroaggregato 2.2 "Investimenti fissi lordi e acquisto di terreni" al netto del relativo FPV / popolazione residente (al 1° gennaio dell'esercizio di riferimento o, se non disponibile, al 1° gennaio dell'ultimo anno disponibile)	638,91	168	101,96
6.3 Contributi agli investimenti procapite (Indicatore di equilibrio dimensionale in valore assoluto)	Stanziamenti di competenza Macroaggregato 2.2 Contributi agli investimenti al netto del relativo FPV / popolazione residente (al 1° gennaio dell'esercizio di riferimento o, se non disponibile, al 1° gennaio dell'ultimo anno disponibile)	14,13	12,45	12,45
6.4 Investimenti complessivi procapite (Indicatore di equilibrio dimensionale in valore assoluto)	Totale stanziamenti di competenza per Macroaggregati 2.2 "Investimenti fissi lordi e acquisto di terreni" e 2.3 "Contributi agli investimenti" al netto dei relativi FPV / popolazione residente (al 1° gennaio dell'esercizio di riferimento o, se non disponibile, al 1° gennaio dell'ultimo anno disponibile)	653,04	180,45	114,41
6.5 Quota investimenti complessivi finanziati dal risparmio corrente	Margine corrente di competenza / Stanziamenti di competenza (Macroaggregato 2.2 "Investimenti fissi lordi e acquisto di terreni" + Macroaggregato 2.3 "Contributi agli investimenti") (10)	0	0	0
6.6 Quota investimenti complessivi finanziati dal saldo positivo delle partite finanziarie	Saldo positivo di competenza delle partite finanziarie / Stanziamenti di competenza (Macroaggregato 2.2 "Investimenti fissi lordi e acquisto di terreni" + Macroaggregato 2.3 "Contributi agli investimenti") (10)	0	0	0
6.7 Quota investimenti complessivi finanziati da debito	Stanziamenti di competenza (Titolo 6"Accensione di prestiti" - Categoria 6.02.02 "Anticipazioni" - Categoria 6.03.03 "Accensione prestiti a seguito di escussione di garanzie" - Accensioni di prestiti da rinegoziazioni) / Stanziamenti di competenza (Macroaggregato 2.2 "Investimenti fissi lordi e acquisto di terreni" + Macroaggregato 2.3 "Contributi agli investimenti") (10)	0	0	0
<b>7 Debiti non finanziari</b>				
7.1 Indicatore di smaltimento debiti commerciali	Stanziamento di cassa (Macroaggregati 1.3 "Acquisto di beni e servizi" + 2.2 "Investimenti fissi lordi e acquisto di terreni") / stanziamenti di competenza e residui al netto dei relativi FPV (Macroaggregati 1.3 "Acquisto di beni e servizi" + 2.2 "Investimenti fissi lordi e acquisto di terreni")	97,31		

**Piano degli indicatori di bilancio**  
**Bilancio di previsione esercizi 2026, 2027 e 2028, approvato il**  
**Indicatori sintetici**

TIPOLOGIA INDICATORE	DEFINIZIONE	VALORE INDICATORE (indicare tante colonne quanti sono gli esercizi considerati nel bilancio di previsione) (dati percentuali)		
		2026	2027	2028
7.2 Indicatore di smaltimento debiti verso altre amministrazioni pubbliche	Stanziamiento di cassa [Trasferimenti correnti a Amministrazioni Pubbliche (U.1.04.01.00.000) + Trasferimenti di tributi (U.1.05.00.00.000) + Fondi perequativi (U.1.06.00.00.000) + Contributi agli investimenti a Amministrazioni pubbliche (U.2.03.01.00.000) + Altri trasferimenti in conto capitale (U.2.04.01.00.000 + U.2.04.11.00.000 + U.2.04.16.00.000 + U.2.04.21.00.000)] / stanziamenti di competenza e residui, al netto dei relativi FPV, dei [Trasferimenti correnti a Amministrazioni Pubbliche (U.1.04.01.00.000) + Trasferimenti di tributi (U.1.05.00.00.000) + Fondi perequativi (U.1.06.00.00.000) + Contributi agli investimenti a Amministrazioni pubbliche (U.2.03.01.00.000) + Altri trasferimenti in conto capitale (U.2.04.01.00.000 + U.2.04.11.00.000 + U.2.04.16.00.000 + U.2.04.21.00.000)]	95,58		
<b>8 Debiti finanziari</b>				
8.1 Incidenza estinzioni debiti finanziari	(Totale competenza Titolo 4 della spesa) / Debito da finanziamento al 31/12 dell'esercizio precedente (2)	33,51	33,51	0
8.2 Sostenibilità debiti finanziari	Stanziamiento di competenza [1.7 "Interessi passivi" – "Interessi di mora" (U.1.07.06.02.000) – "Interessi per anticipazioni prestiti" (U.1.07.06.04.000)]+ Titolo 4 della spesa – (Entrate categoria 4.02.06 "Contributi agli investimenti direttamente destinati al rimborso dei prestiti da amministrazioni pubbliche + Trasferimenti in conto capitale per assunzione di debiti dell'amministrazione da parte di amministrazioni pubbliche (E.4.03.01.00.000) + Trasferimenti in conto capitale da parte di amministrazioni pubbliche per cancellazione di debiti dell'amministrazione (E.4.03.04.00.000)] / Stanziamenti competenza titoli 1, 2 e 3 delle entrate	0	0	0
8.3 Indebitamento procapite (in valore assoluto)	Debito di finanziamento al 31/12 (2) / popolazione residente (al 1° gennaio dell'esercizio di riferimento o, se non disponibile, al 1° gennaio dell'ultimo anno disponibile)	0,06		
<b>9 Composizione avanzo di amministrazione presunto dell'esercizio precedente (5)</b>				
9.1 Incidenza quota libera di parte corrente nell'avanzo presunto	Quota libera di parte corrente dell'avanzo presunto/Avanzo di amministrazione presunto (6)	58,26		
9.2 Incidenza quota libera in c/capitale nell'avanzo presunto	Quota libera in conto capitale dell'avanzo presunto/Avanzo di amministrazione presunto (7)	32,52		
9.3 Incidenza quota accantonata nell'avanzo presunto	Quota accantonata dell'avanzo presunto/Avanzo di amministrazione presunto (8)	8,73		
9.4 Incidenza quota vincolata nell'avanzo presunto	Quota vincolata dell'avanzo presunto/Avanzo di amministrazione presunto (9)	0,49		

**Piano degli indicatori di bilancio**  
**Bilancio di previsione esercizi 2026, 2027 e 2028, approvato il**  
**Indicatori sintetici**

TIPOLOGIA INDICATORE	DEFINIZIONE	VALORE INDICATORE (indicare tante colonne quanti sono gli esercizi considerati nel bilancio di previsione) (dati percentuali)			
		2026	2027	2028	
<b>10 Disavanzo di amministrazione presunto dell'esercizio precedente</b>					
10.1	Quota disavanzo che si prevede di ripianare nell'esercizio	Disavanzo iscritto in spesa del bilancio di previsione / Totale disavanzo di amministrazione di cui alla lettera E dell'allegato riguardante il risultato di amministrazione presunto (3)	0		
10.2	Sostenibilità patrimoniale del disavanzo presunto	Totale disavanzo di amministrazione di cui alla lettera E dell'allegato riguardante il risultato di amministrazione presunto (3) / Patrimonio netto (1)	0		
10.3	Sostenibilità disavanzo a carico dell'esercizio	Disavanzo iscritto in spesa del bilancio di previsione / Competenza dei titoli 1, 2 e 3 delle entrate e trasferimenti in conto capitale per ripiano disavanzi pregressi)	0	0	0
<b>11 Fondo pluriennale vincolato</b>					
11.1	Utilizzo del FPV	(Fondo pluriennale vincolato corrente e capitale iscritto in entrata del bilancio - Quota del fondo pluriennale vincolato non destinata ad essere utilizzata nel corso dell'esercizio e rinviata agli esercizi successivi) / Fondo pluriennale vincolato corrente e capitale iscritto in entrata nel bilancio  <i>(Per il FPV riferirsi ai valori riportati nell'allegato del bilancio di previsione concernente il FPV, totale delle colonne a) e c)</i>	81,6	100	100
<b>12 Partite di giro e conto terzi</b>					
12.1	Incidenza partite di giro e conto terzi in entrata	Totale stanziamenti di competenza per Entrate per conto terzi e partite di giro / Totale stanziamenti primi tre titoli delle entrate  <i>(al netto delle operazioni riguardanti la gestione della cassa vincolata)</i>	21,69	21,94	21,95
12.2	Incidenza partite di giro e conto terzi in uscita	Totale stanziamenti di competenza per Uscite per conto terzi e partite di giro / Totale stanziamenti di competenza del titolo I della spesa  <i>(al netto delle operazioni riguardanti la gestione della cassa vincolata)</i>	21,38	21,6	21,61

(1) Il Patrimonio netto è pari alla Lettera A) dell'ultimo stato patrimoniale passivo disponibile. In caso di Patrimonio netto negativo, l'indicatore non si calcola e si segnala che l'ente ha il patrimonio netto negativo. L'indicatore è elaborato a partire dal 2018, salvo per gli enti che hanno partecipato alla sperimentazione che lo elaborano a decorrere dal 2016. Gli enti locali delle Autonomie speciali che adottano il DLgs 118/2011 dal 2016 e gli enti locali con popolazione inferiore a 5.000 abitanti elaborano l'indicatore a decorrere dal 2019.

(2) Il debito di finanziamento è pari alla Lettera D1 dell'ultimo stato patrimoniale passivo disponibile. L'indicatore è elaborato a partire dal 2018, salvo che per gli enti che hanno partecipato alla sperimentazione che lo elaborano a decorrere dal 2016. Le Autonomie speciali che adottano il DLgs 118/2011 dal 2016 elaborano l'indicatore a decorrere dal 2019.

**Piano degli indicatori di bilancio**  
**Bilancio di previsione esercizi 2026, 2027 e 2028, approvato il**  
**Indicatori sintetici**

TIPOLOGIA INDICATORE	DEFINIZIONE	VALORE INDICATORE (indicare tante colonne quanti sono gli esercizi considerati nel bilancio di previsione) (dati percentuali)		
		2026	2027	2028

(3) Indicatore da elaborare solo se la voce E dell'allegato a) al bilancio di previsione è negativo. Il disavanzo di amministrazione è pari all'importo della voce E. Ai fini dell'elaborazione dell'indicatore, non si considera il disavanzo tecnico di cui all'articolo 3, comma 13, del DLgs 118/2011.

(4) La media dei tre esercizi precedenti è riferita agli ultimi tre consuntivi approvati o in caso di mancata approvazione degli ultimi consuntivi, ai dati di preconsuntivo. In caso di esercizio provvisorio è possibile fare riferimento ai dati di preconsuntivo dell'esercizio precedente.

Per gli enti che non hanno partecipato alla sperimentazione, nel 2016 sostituire la media con gli accertamenti del 2015 (dati stimati o, se disponibili, di preconsuntivo). Nel 2017 sostituire la media triennale con quella biennale (per il 2016 fare riferimento a dati stimati o, se disponibili, di preconsuntivo). Le Autonomie speciali che adottano il DLgs 118/2011 a decorrere dal 2016, elaborano l'indicatore a decorrere dal 2017.

(5) Da compilare solo se la voce E dell'allegato al bilancio concernente il risultato di amministrazione presunto è positivo o pari a 0.

(6) La quota libera di parte corrente del risultato di amministrazione presunto è pari alla voce E riportata nell'allegato a) al bilancio di previsione. Il risultato di amministrazione presunto è pari alla lettera A riportata nell'allegato a) al bilancio di previsione.

(7) La quota libera in c/capitale del risultato di amministrazione presunto è pari alla voce D riportata nell'allegato a) al bilancio di previsione. Il risultato di amministrazione presunto è pari alla lettera A riportata nel predetto allegato a).

(8) La quota accantonata del risultato di amministrazione presunto è pari alla voce B riportata nell'allegato a) al bilancio di previsione. Il risultato di amministrazione presunto è pari alla lettera A riportata nel predetto allegato a).

(9) La quota vincolata del risultato di amministrazione presunto è pari alla voce C riportata nell'allegato a) al bilancio di previsione. Il risultato di amministrazione presunto è pari alla lettera A riportata nel predetto allegato a).

(10) Indicare al numeratore solo la quota del finanziamento destinata alla copertura di investimenti, e al denominatore escludere gli investimenti che, nell'esercizio, sono finanziati dal FPV.

**Piano degli indicatori di bilancio**  
**Bilancio di previsione esercizi 2026, 2027 e 2028, approvato il**  
**Indicatori analitici concernenti la composizione delle entrate e la capacità di riscossione**

Titolo Tipologia	Denominazione	Composizione delle entrate (dati percentuali)				Percentuale riscossione entrate	
		Esercizio 2026: Previsioni competenza/ totale previsioni competenza	Esercizio 2027: Previsioni competenza/ totale previsioni competenza	Esercizio 2028: Previsioni competenza/ totale previsioni competenza	Media accertamenti nei tre esercizi precedenti / Media Totale accertamenti nei tre esercizi precedenti (*)	Previsioni cassa esercizio 2026/ (previsioni competenza + residui) esercizio 2026	Media riscossioni nei tre esercizi precedenti / Media accertamenti nei tre esercizi precedenti (*)
<b>TITOLO 1:</b>	<b>Entrate correnti di natura tributaria, contributiva e perequativa</b>						
10101	Tipologia 101: Imposte, tasse e proventi assimilati	25,89	32,14	33,11	27,82	77,21	76,95
10104	Tipologia 104: Compartecipazioni di tributi	0	0	0	0	0	0
10301	Tipologia 301: Fondi perequativi da Amministrazioni Centrali	0	0	0	0	0	0
10302	Tipologia 302: Fondi perequativi dalla Regione o Provincia autonoma	0	0	0	0	0	0
<b>10000</b>	<b>Totale TITOLO 1: Entrate correnti di natura tributaria, contributiva e perequativa</b>	<b>25,89</b>	<b>32,14</b>	<b>33,11</b>	<b>27,82</b>	<b>77,21</b>	<b>76,95</b>
<b>TITOLO 2:</b>	<b>Trasferimenti correnti</b>						
20101	Tipologia 101: Trasferimenti correnti da Amministrazioni pubbliche	19,15	23,29	24,01	20,68	58,17	53,71
20102	Tipologia 102: Trasferimenti correnti da Famiglie	0	0	0	0	0	0
20103	Tipologia 103: Trasferimenti correnti da Imprese	0,04	0,05	0,05	0,01	100	0
20104	Tipologia 104: Trasferimenti correnti da Istituzioni Sociali Private	0	0	0	0,02	0	0
20105	Tipologia 105: Trasferimenti correnti dall'Unione europea e dal Resto del Mondo	0	0	0	0	0	0
<b>20000</b>	<b>Totale TITOLO 2: Trasferimenti correnti</b>	<b>19,18</b>	<b>23,33</b>	<b>24,06</b>	<b>20,71</b>	<b>58,21</b>	<b>53,64</b>
<b>TITOLO 3:</b>	<b>Entrate extratributarie</b>						
30100	Tipologia 100: Vendita di beni e servizi e proventi derivanti dalla gestione dei beni	10,75	13,46	13,87	11,43	71,95	67,56
30200	Tipologia 200: Proventi derivanti dall'attività di controllo e repressione delle irregolarità e degli illeciti	2,12	2,64	2,72	0,97	100	61,25

**Piano degli indicatori di bilancio**  
**Bilancio di previsione esercizi 2026, 2027 e 2028, approvato il**  
**Indicatori analitici concernenti la composizione delle entrate e la capacità di riscossione**

Titolo Tipologia	Denominazione	Composizione delle entrate (dati percentuali)				Percentuale riscossione entrate	
		Esercizio 2026: Previsioni competenza/ totale previsioni competenza	Esercizio 2027: Previsioni competenza/ totale previsioni competenza	Esercizio 2028: Previsioni competenza/ totale previsioni competenza	Media accertamenti nei tre esercizi precedenti / Media Totale accertamenti nei tre esercizi precedenti (*)	Previsioni cassa esercizio 2026/ (previsioni competenza + residui) esercizio 2026	Media riscossioni nei tre esercizi precedenti / Media accertamenti nei tre esercizi precedenti (*)
30300	Tipologia 300: Interessi attivi	0,35	0,37	0,32	0,99	75,5	27,18
30400	Tipologia 400: Altre entrate da redditi di capitale	0,8	0,99	1,02	1,17	100	100
30500	Tipologia 500: Rimborsi e altre entrate correnti	1,51	1,48	1,52	2	93,41	75,15
30000	<b>Totale titolo 3 : Entrate extratributarie</b>	15,54	18,93	19,44	16,56	78,49	67,34
<b>TITOLO 4 :</b>	<b>Entrate in conto capitale</b>						
40100	Tipologia 100: Tributi in conto capitale	0	0	0	0	0	0
40200	Tipologia 200: Contributi agli investimenti	10,1	1,71	1,76	18,68	81,4	40,93
40300	Tipologia 300: Altri trasferimenti in conto capitale	0,39	0	0	1,18	100	100
40400	Tipologia 400: Entrate da alienazione di beni materiali e immateriali	0,04	0,05	0,05	0,12	100	61,18
40500	Tipologia 500: Altre entrate in conto capitale	3,12	3,33	3,41	2,78	71,44	59,6
40000	<b>Totale TITOLO 4: Entrate in conto capitale</b>	13,65	5,09	5,22	22,76	80,59	44,31
<b>TITOLO 5:</b>	<b>Entrate da riduzione di attività finanziarie</b>						
50100	Tipologia 100: Alienazione di attività finanziarie	0	0	0	0	0	0
50200	Tipologia 200: Riscossione crediti di breve termine	0	0	0	0	0	0
50300	Tipologia 300: Riscossione crediti di medio-lungo termine	0	0	0	0	0	0
50400	Tipologia 400: Altre entrate per riduzione di attività finanziarie	0	0	0	0	0	0
50000	<b>Totale TITOLO 5: Entrate da riduzione di attività finanziarie</b>	0	0	0	0	0	0

**Piano degli indicatori di bilancio**  
**Bilancio di previsione esercizi 2026, 2027 e 2028, approvato il**  
**Indicatori analitici concernenti la composizione delle entrate e la capacità di riscossione**

Titolo Tipologia	Denominazione	Composizione delle entrate (dati percentuali)				Percentuale riscossione entrate	
		Esercizio 2026: Previsioni competenza/ totale previsioni competenza	Esercizio 2027: Previsioni competenza/ totale previsioni competenza	Esercizio 2028: Previsioni competenza/ totale previsioni competenza	Media accertamenti nei tre esercizi precedenti / Media Totale accertamenti nei tre esercizi precedenti (*)	Previsioni cassa esercizio 2026/ (previsioni competenza + residui) esercizio 2026	Media riscossioni nei tre esercizi precedenti / Media accertamenti nei tre esercizi precedenti (*)
<b>TITOLO 6:</b>	<b>Accensione prestiti</b>						
60100	Tipologia 100: Emissione di titoli obbligazionari	0	0	0	0	0	0
60200	Tipologia 200: Accensione prestiti a breve termine	0	0	0	0	0	0
60300	Tipologia 300: Accensione mutui e altri finanziamenti a medio lungo termine	0	0	0	0	0	0
60400	Tipologia 400: Altre forme di indebitamento	0	0	0	0	0	0
<b>60000</b>	<b>Totale TITOLO 6: Accensione prestiti</b>	<b>0</b>	<b>0</b>	<b>0</b>	<b>0</b>	<b>0</b>	<b>0</b>
<b>TITOLO 7:</b>	<b>Anticipazioni da istituto tesoriere/cassiere</b>						
70100	Tipologia 100: Anticipazioni da istituto tesoriere/cassiere	0	0	0	0	0	0
<b>70000</b>	<b>Totale TITOLO 7: Anticipazioni da istituto tesoriere/cassiere</b>	<b>0</b>	<b>0</b>	<b>0</b>	<b>0</b>	<b>0</b>	<b>0</b>
<b>TITOLO 9:</b>	<b>Entrate per conto terzi e partite di giro</b>						
90100	Tipologia 100: Entrate per partite di giro	11,78	14,62	15,06	10,94	100	99,98
90200	Tipologia 200: Entrate per conto terzi	1,47	1,83	1,88	1,21	100	32,36
<b>90000</b>	<b>Totale TITOLO 9: Entrate per conto terzi e partite di giro</b>	<b>13,25</b>	<b>16,45</b>	<b>16,94</b>	<b>12,14</b>	<b>100</b>	<b>82,95</b>
<b>TOTALE ENTRATE</b>		<b>100</b>	<b>100</b>	<b>100</b>	<b>100</b>	<b>92,63</b>	<b>59,85</b>

(\*) La media dei tre esercizi precedenti è riferita agli ultimi tre consuntivi disponibili. In caso di esercizio provvisorio è possibile fare riferimento ai dati di preconsuntivo dell'esercizio precedente. Nel 2016 sostituire la media degli accertamenti con gli accertamenti del 2015 stimati e la media degli incassi con gli incassi 2015 stimati (se disponibili, dati preconsuntivo). Nel 2017 sostituire la media triennale con quella biennale (per i dati 2016 fare riferimento a stime, o se disponibili, a dati di preconsuntivo). Le Autonomie speciali che adottano il DLgs 118/2011 a decorrere dal 2016 non elaborano l'indicatore nell'esercizio 2016.

## Piano degli indicatori di bilancio

Indicatori analitici concernenti la composizione delle spese per missioni e programmi e la capacità dell'amministrazione di pagare i debiti negli esercizi di riferimento  
Bilancio di previsione esercizi 2026, 2027 e 2028, approvato il

MISSIONI E PROGRAMMI		BILANCIO DI PREVISIONE ESERCIZI 2026, 2027 e 2028(dati percentuali)							MEDIA TRE RENDICONTI PRECEDENTI (O DI PRECONSUNTIVO DISPONIBILE) (*) (dati percentuali)			
		ESERCIZIO 2026			ESERCIZIO 2027		ESERCIZIO 2028		Incidenza Missione programma: Media (Impegni + FPV) /Media (Totale impegni + Totale FPV)	di cui incidenza FPV: Media FPV / Media Totale FPV	Capacità di pagamento: Media (Pagam. c/comp+ Pagam. c/residui) / Media (Impegni + residui definitivi)	
		Incidenza Missione/Programma: Previsioni stanziamento/ totale previsioni missioni	di cui incidenza FPV: Previsioni stanziamento FPV/ Previsione FPV totale	Capacità di pagamento: Previsioni cassa/ (previsioni competenza - FPV + residui)	Incidenza Missione/Programma: Previsioni stanziamento/ totale previsioni missioni	di cui incidenza FPV: Previsioni stanziamento FPV/ Previsione FPV totale	Incidenza Missione/Programma: Previsioni stanziamento/ totale previsioni missioni	di cui incidenza FPV: Previsioni stanziamento FPV/ Previsione FPV totale				
Missione 01 Servizi istituzionali, generali e di gestione	01	Organi istituzionali	1,02	0	100	1,27	0	1,31	0	0,91	0,03	86,35
	02	Segreteria generale	4,65	1,66	100	3,43	5,62	3,54	5,62	1,86	0,14	90,7
	03	Gestione economica, finanziaria, programmazione, provveditorato	0,76	0,6	100	0,94	2,04	0,97	2,04	0,58	0,06	90,44
	04	Gestione delle entrate tributarie e servizi fiscali	0,79	0,09	100	0,99	0,31	1,01	0,31	0,82	0,01	82,72
	05	Gestione dei beni demaniali e patrimoniali	4,78	1,96	100	5,53	6,64	5,7	6,64	8,39	15,01	84,78
	06	Ufficio tecnico	3,15	2,49	100	3,85	8,32	3,97	8,32	2,89	1,22	85,09
	07	Elezioni e consultazioni popolari - Anagrafe e stato civile	1	0,47	100	1,19	1,59	1,23	1,59	0,67	0,04	91,72
	08	Statistica e sistemi informativi	1,07	0,53	100	1,01	1,8	1,04	1,8	0,68	0,42	82,82
	09	Assistenza tecnico-amministrativa agli enti locali	0	0	0	0	0	0	0	0	0	0
	010	Risorse umane	2,24	14,88	100	2,79	50,48	2,88	50,48	2,12	1,81	88,46
	011	Altri servizi generali	0,8	0	74,24	0,68	0	0,7	0	0,53	0	73,75
		<b>TOTALE Missione 01 Servizi istituzionali, generali e di gestione</b>	<b>20,28</b>	<b>22,68</b>	<b>98,8</b>	<b>21,69</b>	<b>76,8</b>	<b>22,35</b>	<b>76,8</b>	<b>19,45</b>	<b>18,74</b>	<b>85,99</b>
Missione 02 Giustizia	01	Uffici giudiziari	0	0	0	0	0	0	0	0	0	0
	02	Casa circondariale e altri servizi	0	0	0	0	0	0	0	0	0	0
		<b>TOTALE Missione 02 Giustizia</b>	<b>0</b>	<b>0</b>	<b>0</b>	<b>0</b>	<b>0</b>	<b>0</b>	<b>0</b>	<b>0</b>	<b>0</b>	<b>0</b>
Missione 03 Ordine pubblico e sicurezza	01	Polizia locale e amministrativa	9,01	4,49	100	11,36	15,22	11,69	15,22	5,56	0,76	93,06
	02	Sistema integrato di sicurezza urbana	0	0	0	0	0	0	0	0	0	0
		<b>TOTALE MISSIONE 03 Ordine pubblico e sicurezza</b>	<b>9,01</b>	<b>4,49</b>	<b>100</b>	<b>11,36</b>	<b>15,22</b>	<b>11,69</b>	<b>15,22</b>	<b>5,56</b>	<b>0,76</b>	<b>93,06</b>
Missione 04 Istruzione e diritto allo studio	01	Istruzione prescolastica	1,2	0	100	0,82	0	0,82	0	0,43	0	84,58
	02	Altri ordini di istruzione non universitaria	6,66	70,48	100	5,26	0	2,48	0	13,26	19,49	75,76
	03	Edilizia scolastica	0	0	0	0	0	0	0	0	0	0
	04	Istruzione universitaria	0	0	0	0	0	0	0	0	0	0
	05	Istruzione tecnica superiore	0	0	0	0	0	0	0	0	0	0
	06	Servizi ausiliari all'istruzione	0	0	0	0	0	0	0	0	0	0
	07	Diritto allo studio	0	0	0	0	0	0	0	0	0	0
	<b>TOTALE MISSIONE 04 Istruzione e diritto allo studio</b>	<b>7,86</b>	<b>70,48</b>	<b>100</b>	<b>6,08</b>	<b>0</b>	<b>3,3</b>	<b>0</b>	<b>13,69</b>	<b>19,49</b>	<b>76,15</b>	

## Piano degli indicatori di bilancio

Indicatori analitici concernenti la composizione delle spese per missioni e programmi e la capacità dell'amministrazione di pagare i debiti negli esercizi di riferimento  
Bilancio di previsione esercizi 2026, 2027 e 2028, approvato il

MISSIONI E PROGRAMMI			BILANCIO DI PREVISIONE ESERCIZI 2026, 2027 e 2028(dati percentuali)						MEDIA TRE RENDICONTI PRECEDENTI (O DI PRECONSUNTIVO DISPONIBILE) (*) (dati percentuali)				
			ESERCIZIO 2026			ESERCIZIO 2027		ESERCIZIO 2028			Incidenza Missione programma: Media (Impegni + FPV) /Media (Totale impegni + Totale FPV)	di cui incidenza FPV: Media FPV / Media Totale FPV	Capacità di pagamento: Media (Pagam. c/comp+ Pagam. c/residui) / Media (Impegni + residui definitivi)
			Incidenza Missione/Programma: Previsioni stanziamento/ totale previsioni missioni	di cui incidenza FPV: Previsioni stanziamento FPV/ Previsione FPV totale	Capacità di pagamento: Previsioni cassa/ (previsioni competenza - FPV + residui)	Incidenza Missione/Programma: Previsioni stanziamento/ totale previsioni missioni	di cui incidenza FPV: Previsioni stanziamento FPV/ Previsione FPV totale	Incidenza Missione/Programma: Previsioni stanziamento/ totale previsioni missioni	di cui incidenza FPV: Previsioni stanziamento FPV/ Previsione FPV totale				
Missione 05 Tutela e valorizzazione dei beni e delle attività culturali	01	Valorizzazione dei beni di interesse storico	3,35	0	100	0,1	0	0,1	0	1,03	1,87	93,88	
	02	Attività culturali e interventi diversi nel settore culturale	4,4	0,9	100	4,98	3,07	5,13	3,07	3,82	0,22	85,41	
	<b>Totale Missione 05 Tutela e valorizzazione dei beni e delle attività culturali</b>		<b>7,75</b>	<b>0,9</b>	<b>100</b>	<b>5,08</b>	<b>3,07</b>	<b>5,23</b>	<b>3,07</b>	<b>4,84</b>	<b>2,09</b>	<b>86,47</b>	
Missione 06 Politiche giovanili sport e tempo libero	01	Sport e tempo libero	2,18	0	100	2,19	0	2,26	0	1,7	0,59	72,71	
	02	Giovani	0,26	0	100	0,32	0	0,33	0	0,23	0	52,62	
	<b>Totale Missione 06 Politiche giovanili sport e tempo libero</b>		<b>2,43</b>	<b>0</b>	<b>100</b>	<b>2,51</b>	<b>0</b>	<b>2,58</b>	<b>0</b>	<b>1,94</b>	<b>0,59</b>	<b>69,28</b>	
Missione 07 Turismo	01	Sviluppo e la valorizzazione del turismo	0,87	0	100	1,07	0	1,11	0	0,8	0	56,63	
	<b>Totale Missione 07 Turismo</b>		<b>0,87</b>	<b>0</b>	<b>100</b>	<b>1,07</b>	<b>0</b>	<b>1,11</b>	<b>0</b>	<b>0,8</b>	<b>0</b>	<b>56,63</b>	
Totale Missione 08 Assetto del territorio ed edilizia abitativa	01	Urbanistica e assetto del territorio	0,42	0,3	100	0,42	1,02	0,43	1,02	0,2	0,02	83,92	
	02	Edilizia residenziale pubblica e locale e piani di edilizia economico-popolare	0	0	0	0	0	0	0	0	0	0	
	<b>Totale Missione 08 Assetto del territorio ed edilizia abitativa</b>		<b>0,42</b>	<b>0,3</b>	<b>100</b>	<b>0,42</b>	<b>1,02</b>	<b>0,43</b>	<b>1,02</b>	<b>0,2</b>	<b>0,02</b>	<b>83,92</b>	
Missione 09 Sviluppo sostenibile e tutela del territorio e dell'ambiente	01	Difesa del suolo	0,7	0	100	0,46	0	0,47	0	0,31	0,04	86,03	
	02	Tutela, valorizzazione e recupero ambientale	2,75	0,39	100	2,9	1,33	2,99	1,33	2,08	0,74	79,2	
	03	Rifiuti	8,2	0	79,58	10,18	0	10,49	0	8	0	83,34	
	04	Servizio idrico integrato	7,82	0	100	4,37	0	4,51	0	3,31	0,94	50,04	
	05	Aree protette, parchi naturali, protezione naturalistica e forestazione	0,11	0	100	0,08	0	0,08	0	0,02	0	54,65	
	06	Tutela e valorizzazione delle risorse idriche	0	0	0	0	0	0	0	0	0	0	
	07	Sviluppo sostenibile territorio montano piccoli Comuni	0	0	0	0	0	0	0	0	0	0	
	08	Qualità dell'aria e riduzione dell'inquinamento	0	0	0	0	0	0	0	0	0	0	
	<b>Totale Missione 09 Sviluppo sostenibile e tutela del territorio e dell'ambiente</b>		<b>19,58</b>	<b>0,39</b>	<b>91,99</b>	<b>17,98</b>	<b>1,33</b>	<b>18,54</b>	<b>1,33</b>	<b>13,71</b>	<b>1,72</b>	<b>72,22</b>	
1	Trasporto ferroviario	0	0	0	0	0	0	0	0	0	0		

## Piano degli indicatori di bilancio

Indicatori analitici concernenti la composizione delle spese per missioni e programmi e la capacità dell'amministrazione di pagare i debiti negli esercizi di riferimento  
Bilancio di previsione esercizi 2026, 2027 e 2028, approvato il

MISSIONI E PROGRAMMI			BILANCIO DI PREVISIONE ESERCIZI 2026, 2027 e 2028(dati percentuali)						MEDIA TRE RENDICONTI PRECEDENTI (O DI PRECONSUNTIVO DISPONIBILE) (*) (dati percentuali)				
			ESERCIZIO 2026			ESERCIZIO 2027		ESERCIZIO 2028			Incidenza Missione programma: Media (Impegni + FPV) /Media (Totale impegni + Totale FPV)	di cui incidenza FPV: Media FPV / Media Totale FPV	Capacità di pagamento: Media (Pagam. c/comp+ Pagam. c/residui) / Media (Impegni + residui definitivi)
			Incidenza Missione/Programma: Previsioni stanziamento/ totale previsioni missioni	di cui incidenza FPV: Previsioni stanziamento FPV/ Previsione FPV totale	Capacità di pagamento: Previsioni cassa/ (previsioni competenza - FPV + residui)	Incidenza Missione/Programma: Previsioni stanziamento/ totale previsioni missioni	di cui incidenza FPV: Previsioni stanziamento FPV/ Previsione FPV totale	Incidenza Missione/Programma: Previsioni stanziamento/ totale previsioni missioni	di cui incidenza FPV: Previsioni stanziamento FPV/ Previsione FPV totale				
Missione 10 Trasporti e diritto alla mobilità	2	Trasporto pubblico locale	0,55	0	100	0,68	0	0,7	0	0,06	0	10,76	
	3	Trasporto per vie d'acqua	0	0	0	0	0	0	0	0	0	0	
	4	Altre modalità di trasporto	0	0	0	0	0	0	0	0	0	0	
	5	Viabilità e infrastrutture stradali	6,48	0	98,52	3,75	0	3,83	0	16,09	36,73	76,54	
	<b>Totale Missione 10 Trasporti e diritto alla mobilità</b>		<b>7,03</b>	<b>0</b>	<b>98,62</b>	<b>4,43</b>	<b>0</b>	<b>4,53</b>	<b>0</b>	<b>16,15</b>	<b>36,73</b>	<b>75,98</b>	
Missione 11 Soccorso civile	01	Sistema di protezione civile	0,82	0,03	100	0,92	0,1	0,95	0,1	1,27	2,55	95,83	
	02	Interventi a seguito di calamità naturali	0	0	0	0	0	0	0	0	0	0	
	<b>Totale Missione 11 Soccorso civile</b>		<b>0,82</b>	<b>0,03</b>	<b>100</b>	<b>0,92</b>	<b>0,1</b>	<b>0,95</b>	<b>0,1</b>	<b>1,27</b>	<b>2,55</b>	<b>95,83</b>	
Missione 12 Diritti sociali, politiche sociali e famiglia	01	Interventi per l'infanzia e i minori e per asili nido	2,02	0	100	2,24	0	1,35	0	9,85	17,05	83,49	
	02	Interventi per la disabilità	0,06	0	100	0,08	0	0,08	0	0,05	0	81,5	
	03	Interventi per gli anziani	0,35	0	100	0,44	0	0,45	0	0,26	0,12	91,29	
	04	Interventi per i soggetti a rischio di esclusione sociale	0,71	0	100	0,88	0	0,9	0	0,63	0	86,28	
	05	Interventi per le famiglie	0,04	0	100	0,05	0	0,05	0	0,01	0	76,14	
	06	Interventi per il diritto alla casa	0,03	0	100	0,01	0	0,01	0	0,03	0	76,26	
	07	Programmazione e governo della rete dei servizi sociosanitari e sociali	1,03	0,3	100	1,28	1,02	1,32	1,02	0,76	0,07	92,54	
	08	Cooperazione e associazionismo	0	0	0	0	0	0	0	0	0	0	
	09	Servizio necroscopico e cimiteriale	0,63	0	100	0,65	0	0,67	0	0,34	0,02	85,83	
	<b>Totale Missione 12 Diritti sociali, politiche sociali e famiglia</b>		<b>7,97</b>	<b>0,38</b>	<b>100</b>	<b>8,98</b>	<b>1,28</b>	<b>9,23</b>	<b>1,28</b>	<b>11,95</b>	<b>17,27</b>	<b>84,85</b>	
Missione 13 Tutela della	01	Servizio sanitario regionale - finanziamento ordinario corrente per la garanzia dei LEA	0	0	0	0	0	0	0	0	0	0	
	02	Servizio sanitario regionale - finanziamento aggiuntivo corrente per livelli di assistenza superiori ai LEA	0	0	0	0	0	0	0	0	0	0	
	03	Servizio sanitario regionale - finanziamento aggiuntivo corrente per la copertura dello squilibrio di bilancio corrente	0	0	0	0	0	0	0	0	0	0	

## Piano degli indicatori di bilancio

Indicatori analitici concernenti la composizione delle spese per missioni e programmi e la capacità dell'amministrazione di pagare i debiti negli esercizi di riferimento  
Bilancio di previsione esercizi 2026, 2027 e 2028, approvato il

MISSIONI E PROGRAMMI			BILANCIO DI PREVISIONE ESERCIZI 2026, 2027 e 2028(dati percentuali)						MEDIA TRE RENDICONTI PRECEDENTI (O DI PRECONSUNTIVO DISPONIBILE) (*) (dati percentuali)			
			ESERCIZIO 2026			ESERCIZIO 2027		ESERCIZIO 2028		Incidenza Missione programma: Media (Impegni + FPV) /Media (Totale impegni + Totale FPV)	di cui incidenza FPV: Media FPV / Media Totale FPV	Capacità di pagamento: Media (Pagam. c/comp+ Pagam. c/residui) / Media (Impegni + residui definitivi)
			Incidenza Missione/Programma: Previsioni stanziamento/ totale previsioni missioni	di cui incidenza FPV: Previsioni stanziamento FPV/ Previsione FPV totale	Capacità di pagamento: Previsioni cassa/ (previsioni competenza - FPV + residui)	Incidenza Missione/Programma: Previsioni stanziamento/ totale previsioni missioni	di cui incidenza FPV: Previsioni stanziamento FPV/ Previsione FPV totale	Incidenza Missione/Programma: Previsioni stanziamento/ totale previsioni missioni	di cui incidenza FPV: Previsioni stanziamento FPV/ Previsione FPV totale			
salute	04	Servizio sanitario regionale - ripiano di disavanzi sanitari relativi ad esercizi pregressi	0	0	0	0	0	0	0	0	0	
	05	Servizio sanitario regionale - investimenti sanitari	0	0	0	0	0	0	0	0	0	
	06	Servizio sanitario regionale - restituzione maggiori gettiti SSN	0	0	0	0	0	0	0	0	0	
	07	Ulteriori spese in materia sanitaria	0	0	0	0	0	0	0	0	0	
	<b>Totale Missione 13 Tutela della salute</b>		<b>0</b>	<b>0</b>	<b>0</b>	<b>0</b>	<b>0</b>	<b>0</b>	<b>0</b>	<b>0</b>	<b>0</b>	
Missione 14 Sviluppo economico e competitività	01	Industria, PMI e Artigianato	0	0	0	0	0	0	0	0	0	
	02	Commercio - reti distributive - tutela dei consumatori	0,58	0,35	100	0,56	1,19	0,58	1,19	0,35	0,04	95,3
	03	Ricerca e innovazione	0	0	0	0	0	0	0	0	0	
	04	Reti e altri servizi di pubblica utilità	0,13	0	100	0,16	0	0,16	0	0,07	0	98,72
	<b>Totale Missione 14 Sviluppo economico e competitività</b>		<b>0,71</b>	<b>0,35</b>	<b>100</b>	<b>0,72</b>	<b>1,19</b>	<b>0,74</b>	<b>1,19</b>	<b>0,42</b>	<b>0,04</b>	<b>95,7</b>
Missione 15 Politiche per il lavoro e la formazione professionale	01	Servizi per lo sviluppo del mercato del lavoro	0	0	0	0	0	0	0	0	0	
	02	Formazione professionale	0	0	0	0	0	0	0	0	0	
	03	Sostegno all'occupazione	0	0	0	0	0	0	0	0	0	
	<b>Totale Missione 15 Politiche per il lavoro e la formazione professionale</b>		<b>0</b>	<b>0</b>	<b>0</b>	<b>0</b>	<b>0</b>	<b>0</b>	<b>0</b>	<b>0</b>	<b>0</b>	
Missione 16 Agricoltura, politiche agroalimentari e pesca	01	Sviluppo del settore agricolo e del sistema agroalimentare	0,1	0	100	0,12	0	0,13	0	0,11	0,01	72
	02	Caccia e pesca	0	0	0	0	0	0	0	0	0	
	<b>Totale Missione 16 Agricoltura, politiche agroalimentari e pesca</b>		<b>0,1</b>	<b>0</b>	<b>100</b>	<b>0,12</b>	<b>0</b>	<b>0,13</b>	<b>0</b>	<b>0,11</b>	<b>0,01</b>	<b>72</b>
Missione 017 Energia e diversificazione delle fonti energetiche	01	Fonti energetiche	0,03	0	100	0,04	0	0,04	0	0	0	100
	<b>Totale Missione 017 Energia e diversificazione delle fonti energetiche</b>		<b>0,03</b>	<b>0</b>	<b>100</b>	<b>0,04</b>	<b>0</b>	<b>0,04</b>	<b>0</b>	<b>0</b>	<b>0</b>	<b>100</b>
Missione 018 Relazioni	01	Relazioni finanziarie con le altre autonomie territoriali	0	0	0	0	0	0	0	0	0	

## Piano degli indicatori di bilancio

Indicatori analitici concernenti la composizione delle spese per missioni e programmi e la capacità dell'amministrazione di pagare i debiti negli esercizi di riferimento  
Bilancio di previsione esercizi 2026, 2027 e 2028, approvato il

MISSIONI E PROGRAMMI		BILANCIO DI PREVISIONE ESERCIZI 2026, 2027 e 2028(dati percentuali)						MEDIA TRE RENDICONTI PRECEDENTI (O DI PRECONSUNTIVO DISPONIBILE) (*) (dati percentuali)			
		ESERCIZIO 2026			ESERCIZIO 2027		ESERCIZIO 2028		Incidenza Missione programma: Media (Impegni + FPV) /Media (Totale impegni + Totale FPV)	di cui incidenza FPV: Media FPV / Media Totale FPV	Capacità di pagamento: Media (Pagam. c/comp+ Pagam. c/residui) / Media (Impegni + residui definitivi)
		Incidenza Missione/Programma: Previsioni stanziamento/ totale previsioni missioni	di cui incidenza FPV: Previsioni stanziamento FPV/ Previsione FPV totale	Capacità di pagamento: Previsioni cassa/ (previsioni competenza - FPV + residui)	Incidenza Missione/Programma: Previsioni stanziamento/ totale previsioni missioni	di cui incidenza FPV: Previsioni stanziamento FPV/ Previsione FPV totale	Incidenza Missione/Programma: Previsioni stanziamento/ totale previsioni missioni	di cui incidenza FPV: Previsioni stanziamento FPV/ Previsione FPV totale			
Missione 018 Relazioni con le altre autonomie territoriali e locali	<b>Totale Missione 018 Relazioni con le altre autonomie territoriali e locali</b>	0	0	0	0	0	0	0	0	0	
Missione 19 Relazioni internazionali	01 Relazioni internazionali e Cooperazione allo sviluppo	0	0	0	0	0	0	0	0	0	
	<b>Totale Missione 19 Relazioni internazionali</b>	0	0	0	0	0	0	0	0	0	
Missione 20 Fondi e accantonamenti	1 Fondo di riserva	0,69	0	99,27	0,73	0	0,76	0	0	0	
	2 Fondo crediti di dubbia esigibilità	1,03	0	0	1,27	0	1,31	0	0	0	
	3 Altri fondi	0,17	0	0	0,14	0	0,14	0	0	0	
	<b>Totale Missione 20 Fondi e accantonamenti</b>	1,89	0	36,38	2,14	0	2,22	0	0	0	
Missione 50 Debito pubblico	01 Quota interessi ammortamento mutui e prestiti obbligazionari	0	0	0	0	0	0	0	0	0	
	02 Quota capitale ammortamento mutui e prestiti obbligazionari	0	0	100	0	0	0	0	0	100	
	<b>Totale Missione 50 Debito pubblico</b>	0	0	100	0	0	0	0	0	100	
Missione 60 Anticipazioni finanziarie	01 Restituzione anticipazioni di tesoreria	0	0	0	0	0	0	0	0	0	
	<b>Totale Missione 60 Anticipazioni finanziarie</b>	0	0	0	0	0	0	0	0	0	
Missione 99 Servizi per conto terzi	01 Servizi per conto terzi - Partite di giro	13,25	0	100	16,45	0	16,94	0	9,89	0	85,87
	02 Anticipazioni per il finanziamento del sistema sanitario nazionale	0	0	0	0	0	0	0	0	0	0
	<b>Totale Missione 99 Servizi per conto terzi</b>	13,25	0	100	16,45	0	16,94	0	9,89	0	85,87

(\*) La media dei tre esercizi precedenti è riferita agli ultimi tre consuntivi disponibili. In caso di esercizio provvisorio è possibile fare riferimento ai dati di preconsuntivo dell'esercizio precedente. Nel 2016 sostituire la media degli accertamenti con gli accertamenti del 2015 stimati e la media degli incassi con gli incassi 2015 stimati (se disponibili, dati preconsuntivo). Nel 2017 sostituire la media triennale con quella biennale (per i dati 2016 fare riferimento a stime, o se disponibili, a dati di preconsuntivo). Le Autonomie speciali che adottano il DLgs 118/2011 a decorrere dal 2016 non elaborano l'indicatore nell'esercizio 2016.



**TABELLA DEI PARAMETRI OBIETTIVI PER I COMUNI AI FINI  
DELL'ACCERTAMENTO DELLA CONDIZIONE DI ENTE  
STRUTTURALMENTE DEFICITARIO**

BILANCIO PREVENTIVO 2026

Ente :

Comune di Riva del Garda

		Barrare la condizione che ricorre	
P1	Indicatore 1.1 (Incidenza spese rigide - ripiano disavanzo, personale e debito - su entrate correnti) maggiore del 48.00%	SI	<del>NO</del>
P2	Indicatore 2.8 (Incidenza degli incassi delle entrate proprie sulle previsioni definitive di parte corrente) minore del 22.00%	SI	<del>NO</del>
P3	Indicatore 3.2 (Anticipazioni chiuse solo contabilmente) maggiore di 0.00	SI	<del>NO</del>
P4	Indicatore 10.3 (Sostenibilità debiti finanziari) maggiore del 16.00%	SI	<del>NO</del>
P5	Indicatore 12.4 (Sostenibilità disavanzo effettivamente a carico dell'esercizio) maggiore dell' 1.20%	SI	<del>NO</del>
P6	Indicatore 13.1 (Debiti riconosciuti e finanziati) maggiore dell' 1.00%	SI	<del>NO</del>
P7	[Indicatore 13.2 (Debiti in corso di riconoscimento) + Indicatore 13.3 (Debiti riconosciuti e in corso di finanziamento)] maggiore dello 0.60%	SI	<del>NO</del>
P8	Indicatore concernente l'effettiva capacità di riscossione (riferito al totale delle entrate) minore del 47.00%	SI	<del>NO</del>

Gli enti locali che presentano almeno la metà dei parametri deficitari (la condizione 'SI' identifica il parametro deficitario) sono strutturalmente deficitari ai sensi dell'articolo 242, comma 1, Tuel.

Sulla base dei parametri suindicati l'ente è da considerarsi in condizioni strutturalmente deficitarie	SI	<del>NO</del>
--	----	---------------

## NOTA INTEGRATIVA AL BILANCIO 2026-2028

La presente Nota integrativa viene formulata ai sensi dell'art. 11 del D.lvo. 118/2011 il quale, all'art. 11, prevede che al bilancio di previsione sia allegata una nota integrativa redatta secondo le modalità previste al comma 5 dello stesso articolo.

### **1. Accantonamenti a fondo crediti di dubbia esigibilità e accantonamenti a fondo per spese potenziali**

#### **1.1 Fondo crediti di dubbia esigibilità': criteri di valutazione adottati**

##### **Titolo 1 - Entrate Tributarie**

Si descrivono di seguito le modalità utilizzate per la determinazione del Fondo Crediti di Dubbia Esigibilità sulle entrate tributarie.

Imposta Immobiliare Semplice (IMIS): le previsioni di entrata sono determinate sulla previsione del gettito effettivamente incassato e non sulle previsioni determinate con il misuratore provinciale. Il misuratore provinciale sovrastima infatti il gettito del tributo. La banca dati a disposizione di Gestel Srl, società in house gestore del tributo, consente una previsione in linea con gli incassi, come risulta dall'andamento degli esercizi precedenti.

Tassa sui Rifiuti (TARI): la previsione di entrata del tributo risulta pari al piano finanziario del tributo. Il tributo sui rifiuti è stato inserito nel bilancio comunale a partire dal 2013. Il Fondo Crediti di Dubbia Esigibilità è stato determinato applicando la percentuale media di mancati introiti registrati nel quinquennio 2020-2024, pari al 7,56%.

Entrate tributarie da attività di verifica e controllo: le previsioni di entrata si riferiscono sia ad incassi di avvisi di accertamento e liquidazione emessi in anni precedenti il 2016, per le quali si continua ad applicare il criterio di cassa nella contabilizzazione delle entrate, che da entrate derivanti da contestazioni emesse nel 2025, per le quali si applicano i nuovi principi contabili armonizzati. Nonostante per gli incassi relativi alle partite derivanti dagli esercizi 2015 e precedenti non sia necessario il calcolo del FCDE, si è provveduto a calcolare l'accantonamento sugli stanziamenti complessivi dei capitoli. La determinazione del FCDE è stata calcolata applicando agli stessi la percentuale media dei mancati introiti sull'attività di accertamento, per i singoli tributi comunali sui beni immobili, come derivanti dai dati finanziari dei Rendiconti dell'Amministrazione comunale.

Tributi minori: Nel Bilancio di Previsione sono stati previsti capitoli al fine di introitare eventuali incassi tributi minori o tributi soppressi. Le previsioni di tali capitoli risultano di importo limitato e la contabilizzazione avviene con il criterio di cassa a seguito dell'effettivo incasso. Per tali capitoli di spesa non è stato determinato il FCDE.

##### **Titolo II - Entrate derivanti da contributi e trasferimenti correnti dallo Stato, dalla Provincia Autonoma e da altri Enti Pubblici, anche in rapporto all'esercizio di funzioni delegate dalla Provincia Autonoma di Trento.**

In tale titolo sono presenti solo entrate derivanti da Enti Pubblici. Di conseguenza e come previsto dai principi contabili non è stato costituito il Fondo Crediti di Dubbia Esigibilità per il Titolo II dell'entrata.

### **Titolo III - Entrate Extratributarie**

#### **Proventi da vendita di beni e servizi e proventi derivanti dalla gestione dei beni**

Si è provveduto ad esaminare ogni singola voce di entrata valutando il momento dell'accertamento dell'entrata e il grado di rischio nella riscossione delle entrate.

Alcuni servizi erogati prevedono pagamenti anticipati o contestuali all'erogazione del servizio (rilascio carte d'identità, servizi igienici, accessi a ZTL, servizi cimiteriali, ecc).

Per quanto riguarda le entrate derivanti dalle competenze comunali sul servizio idrico le stesse sono versate annualmente dalla società controllata AGS Spa e non si sono registrati mancati introiti rispetto alle entrate accertate su tali voci di entrate.

Si è invece proceduto con la determinazione del FCDE sulle entrate derivanti dai proventi derivanti dall'utilizzo di palestre (0,1%), dai servizi di scuola materna (1,5%) e asilo nido (calcolato in modo prudenziale all'1,5%).

Si è provveduto alla determinazione del FCDE sulle entrate derivanti da fitti, canoni, censi e concessioni su beni immobili comunali, determinato sulla media dei mancati introiti del quinquennio 2020-2024, applicando per ogni singola voce di entrata la propria percentuale di mancata riscossione.

Per quanto riguarda il Canone Unico Patrimoniale di cui alla L. 160/2019, non avendo serie storiche per la nuova entrata, inserita per la prima volta a bilancio nell'esercizio 2021, si è provveduto a determinare l'accantonamento, per le componenti relative all'occupazione suolo e della diffusione dei messaggi pubblicitari, sulla base delle percentuali medie di riscossione del quadriennio 2021-2024.

Non si è provveduto al calcolo del FCDE sulle entrate derivanti da vendita di legname e da concessioni cimiteriali, in quanto per tali entrate il pagamento risulta anticipato rispetto alla vendita o concessione.

Non è stato determinato il FCDE sui proventi derivanti dalla gestione dei servizi pubblici locali tramite società di servizio. I servizi sono affidati a società controllate o in house e le entrate sono determinate in base alle condizioni indicate nei contratti di servizio. Per tali entrate non si sono registrate mancati introiti rispetto agli accertamenti.

#### **Categoria 2 - Proventi derivanti da attività di controllo e repressione delle irregolarità e degli illeciti**

Per quanto riguarda le entrate da sanzioni al Codice della Strada le stesse sono emesse, contabilizzate e gestite dal Corpo di Polizia Locale Intercomunale Alto Garda e Ledro. Fino all'esercizio 2025 le stesse venivano gestite tramite Trentino Riscossione Spa, all'interno del Bilancio della Comunità di Valle Alto Garda e Ledro. La Comunità provvedeva periodicamente al riparto e riversamento delle sanzioni. L'accertamento di tali entrate avveniva pertanto nel momento del riversamento delle sanzioni di competenza comunale da parte della Comunità. Per tali entrate non veniva determinato l'FCDE e la previsione dello stanziamento di entrata è determinata in base al trend storico di tali riversamenti. A partire dall'esercizio 2026 è prevista una nuova modalità di riscossione delle sanzioni emesse dal Corpo di Polizia Locale. Le sanzioni emesse dal Corpo e relative a tutti i comuni aderenti saranno infatti gestite direttamente all'interno del Bilancio di Previsione del Comune di Riva del Garda. Essendo il 2026 il primo anno della nuova gestione non si hanno dati storici e si è preferito, in via prudenziale prevedere le entrate sulla base delle riscossioni effettuate negli scorsi esercizi. A partire dai prossimi esercizi, sulla base dei dati 2026 si provvederà a formulare le previsioni di entrata sulla base delle sanzioni accertate ed alla determinazione del FCDE a copertura della quota di sanzioni non incassata o difficile esazione.

Si è provveduto invece al calcolo del FCDE sulle sanzioni ai regolamenti comunali (33,64% per le sanzioni emesse nei confronti dei cittadini e 27,62% per le sanzioni emesse nei confronti delle imprese), introitate e contabilizzate direttamente sul Bilancio Comunale.

### **Categoria 3 - Interessi su anticipazioni e crediti**

Non si è provveduto alla determinazione del FCDE su tale tipologia di spesa in quanto gli interessi derivanti dalle giacenze di tesoreria. Si è invece provveduto a determinare l'FCDE sulle previsioni di interessi derivanti da ritardati pagamenti, solleciti, ingiunzioni di pagamento e ruoli coattivi.

### **Categoria 4 - Utili netti delle aziende speciali e partecipate, dividendi di società**

Non si è provveduto alla determinazione del FCDE su tale tipologia di spesa in quanto i dividendi sono accertati per cassa nell'anno di distribuzione.

### **Categoria 5 - Proventi diversi**

La categoria presenta voci di entrata riferite a rimborsi e recuperi di spese. Il Fondo Crediti di Dubbia Esigibilità non è stato determinato per le entrate derivanti da enti pubblici e per i rimborsi versati anticipatamente o contestualmente all'effettuazione della prestazione oggetto di rimborso (spese per celebrazione matrimoni civili, ecc.) Il FCDE è stato invece determinato sui rimborsi da privati, quali il rimborso di spese condominiali, il recupero di quote di rette di ricovero, ecc.

### **Titolo IV - Entrate derivanti da alienazioni, da trasferimento di capitale e da riscossioni**

Non si è provveduto al calcolo del Fondo Crediti di Dubbia Esigibilità sul Titolo IV dell'entrata per le seguenti motivazioni.

- le alienazioni di beni del patrimonio si perfezionano con il pagamento antecedente o contestuale al passaggio di proprietà e di conseguenza non vi sono rischi di mancati introiti collegati con una effettiva cessione di beni;
- in base ai principi contabili il FCDE non viene calcolato su crediti derivanti da trasferimenti da enti pubblici;
- le concessioni edilizie o le sanatorie su abusi edilizi vengono rilasciate successivamente al versamento degli importi dovuti;
- nel Bilancio 2026-2028 non è prevista la concessione e la riscossione di crediti.

Il Fondo Crediti di Dubbia Esigibilità è stato determinato utilizzando applicando la media semplice del rapporto fra incassi ed accertamenti dell'ultimo quinquennio. Negli incassi si è tenuto conto anche dell'incassato in conto residui del primo esercizio successivo per gli esercizi 2020-2024.

Il Fondo Crediti di Dubbia Esigibilità è stato stanziato a Bilancio 2026-2028 nella spesa corrente per l'intero importo calcolato. Complessivamente il Fondo Crediti di Dubbia Esigibilità inserito nel Bilancio 2026-2028 ammonta ad 522.393,80 per l'esercizio 2026, ad €522.399,80 per l'esercizio 2027 ed ad €522.399,80 per l'esercizio 2028.

## **1.1 Fondo spese potenziali**

Non si è provveduto allo stanziamento per accantonamenti a spese potenziali derivanti da contenzioso in quanto la quota accantonata nell'avanzo di amministrazione al 31/12/2024, pari ad euro 50.000,00, non utilizzata nel corso dell'esercizio 2025, è ritenuta congrua a finanziaria le procedure di contenzioso attualmente in essere.

E' previsto lo stanziamento per l'accantonamento della quota annuale per l'indennità di fine mandato del Sindaco, calcolata in una mensilità dell'indennità di carica, come previsto dalla normativa.

E' stata stanziata una cifra pari ad €80.000,00 per il 2026 e 50.000,00 annui per gli esercizi 2027 e 2028 per l'accantonamento della quota di competenza del Comune di Riva del Garda del trattamento di fine rapporto da corrispondere al personale dipendente.

Non è stato infine stanziato l'accantonamento per perdite da partecipate, in quanto non si prevede che le società partecipate presentino bilanci 2025 con perdite non coperte da riserve contenute nel Patrimonio netto, per le quali risulterebbe necessario l'accantonamento nell'esercizio 2026. Nel caso si verificassero perdite non coperte da riserve verrà stanziato l'accantonamento in sede di delibera consiliare di verifica degli equilibri di bilancio.

## 2. Elenco delle Entrate e delle Spese non ripetitive

Si riportano di seguito gli elenchi delle entrate e delle spese non ripetitive inserite a bilancio di previsione 2026-2028.

### Elenco entrate non ripetitive di parte corrente (Titoli 1, 2 e 3)

Descrizione entrata	Piano Finanziario	Descrizione Piano Finanziario	2026	2027	2028
IMPOSTA COMUNALE PER L ESERCIZIO DI IMPRESE DI ARTI E PROFESSIONI E ALTRE IMPOSTE	1.01.01.98.002	Altre imposte sostitutive n.a.c. riscosse a seguito di attività di verifica e controllo	100,00	100,00	100,00
IMPOSTA COMUNALE SULLA PUBBLICITA DA ATTIVITA DI VERIFICA E CONTROLLO	1.01.01.53.002	Imposta comunale sulla pubblicità e diritto sulle pubbliche affissioni riscossa a seguito di attività di verifica e controllo	2.000,00	2.000,00	2.000,00
IMPOSTE SUL TURISMO	1.01.01.41.001	Imposta di soggiorno riscossa a seguito dell'attività ordinaria di gestione	100,00	100,00	100,00
IMPOSTA COMUNALE SUGLI IMMOBILI DA ATTIVITA DI VERIFICA E CONTROLLO	1.01.01.08.002	Imposta comunale sugli immobili (ICI) riscossa a seguito di attività di verifica e controllo	10.000,00	10.000,00	10.000,00
IMPOSTA MUNICIPALE PROPRIA (IMUP) DA ATTIVITA DI VERIFICA E CONTROLLO	1.01.01.06.002	Imposte municipale propria riscosse a seguito di attività di verifica e controllo	5.000,00	5.000,00	5.000,00
TASSA SUI SERVIZI INDIVISIBILI (TASI) DA ATTIVITA DI VERIFICA E CONTROLLO	1.01.01.76.002	Tributo per i servizi indivisibili (TASI) riscosso a seguito di attività di verifica e controllo	2.000,00	2.000,00	2.000,00
IMPOSTA IMMOBILIARE SEMPLICE (IMIS) DA ATTIVITA DI VERIFICA E CONTROLLO	1.01.01.06.002	Imposte municipale propria riscosse a seguito di attività di verifica e controllo	640.000,00	640.000,00	640.000,00
TASSA PER LO SMALTIMENTO DEI RIFIUTI SOLIDI URBANI - TRIBUTI DI COMPETENZA COMUNALE	1.01.01.51.002	Tassa smaltimento rifiuti solidi urbani riscossa a seguito di attività di verifica e controllo	1.000,00	1.000,00	1.000,00
TRIBUTI COMUNALI SUI RIFIUTI E SERVIZI (TARES) DA ATTIVITA DI VERIFICA E CONTROLLO	1.01.01.61.002	Tributo comunale sui rifiuti e sui servizi riscosso a seguito di attività di verifica e controllo	1.000,00	1.000,00	1.000,00
TRIBUTI COMUNALI SUI RIFIUTI (TARI) DA ATTIVITA DI VERIFICA E CONTROLLO	1.01.01.51.002	Tassa smaltimento rifiuti solidi urbani riscossa a seguito di attività di verifica e controllo	25.000,00	25.000,00	25.000,00
FONDO EMERGENZIALE A SOSTEGNO DELLA SPESA CORRENTE	2.01.01.02.001	Trasferimenti correnti da Regioni e province autonome	218.280,00	0,00	0,00
CONTRIBUTO PAT INTERVENTI E CERTIFICAZIONI IN CAMPO AMBIENTALE	2.01.01.02.001	Trasferimenti correnti da Regioni e province autonome	50.000,00	50.000,00	50.000,00

CONTRIBUTI CORRENTI DA COMUNI	2.01.01.02.003	Trasferimenti correnti da Comuni	10.000,00	10.000,00	10.000,00
SANZIONI AMMINISTRATIVE PER INFRAZIONI AL CODICE DELLA STRADA ALTRI COMUNI ADERENTI AL CORPO INTERCOMUNALE	3.02.02.01.004	Proventi da multe e sanzioni per violazioni delle norme del codice della strada a carico delle famiglie	550.000,00	550.000,00	550.000,00
SANZIONI AMMINISTRATIVE PER VIOLAZIONE REGOLAMENTI COMUNALI ORDINANZE E NORME DI LEGGE DA PARTE DI PRIVATI E FAMIGLIE ALTRI COMUNI ADERENTI AL CORPO INTERCOMUNALE	3.02.02.01.002	Proventi da multe e sanzioni per violazioni delle norme di polizia amministrativa a carico delle famiglie	25.000,00	25.000,00	25.000,00
SANZIONI AMMINISTRATIVE PER VIOLAZIONE REGOLAMENTI COMUNALI ORDINANZE E NORME DI LEGGE DA PARTE DI IMPRESE ALTRI COMUNI ADERENTI AL CORPO INTERCOMUNALE	3.02.03.01.002	Proventi da multe e sanzioni per violazioni delle norme di polizia amministrativa a carico delle imprese	23.000,00	23.000,00	23.000,00
SANZIONI AMMINISTRATIVE PER VIOLAZIONE AL CODICE DELLA STRADA DA RISCOSSIONE COATTIVA ALTRI COMUNI ADERENTI AL CORPO INTERCOMUNALE	3.02.02.01.004	Proventi da multe e sanzioni per violazioni delle norme del codice della strada a carico delle famiglie	2.000,00	2.000,00	2.000,00
SANZIONI AMMINISTRATIVE PER INFRAZIONI AL CODICE DELLA STRADA DI COMPETENZA DEL COMUNE DI RIVA DEL GARDA	3.02.02.01.004	Proventi da multe e sanzioni per violazioni delle norme del codice della strada a carico delle famiglie	470.000,00	470.000,00	470.000,00
SANZIONI AMMINISTRATIVE PER VIOLAZIONE REGOLAMENTI COMUNALI ORDINANZE E NORME DI LEGGE DA PARTE DI PRIVATI E FAMIGLIE DI COMPETENZA DEL COMUNE DI RIVA DEL GARDA	3.02.02.01.002	Proventi da multe e sanzioni per violazioni delle norme di polizia amministrativa a carico delle famiglie	8.000,00	8.000,00	8.000,00
SANZIONI AMMINISTRATIVE PER VIOLAZIONE REGOLAMENTI COMUNALI ORDINANZE E NORME DI LEGGE DA PARTE DI IMPRESE DI COMPETENZA DEL COMUNE DI RIVA DEL GARDA	3.02.03.01.002	Proventi da multe e sanzioni per violazioni delle norme di polizia amministrativa a carico delle imprese	1.000,00	1.000,00	1.000,00
SANZIONI AMMINISTRATIVE PER VIOLAZIONE AL CODICE DELLA STRADA DA RISCOSSIONE COATTIVA DI COMPETENZA DEL COMUNE DI RIVA DEL GARDA	3.02.02.01.004	Proventi da multe e sanzioni per violazioni delle norme del codice della strada a carico delle famiglie	3.000,00	3.000,00	3.000,00
INTERESSI ATTIVI DIVERSI - ALTRI	3.03.03.99.999	Altri interessi attivi da altri soggetti	500,00	500,00	500,00
RIMBORSI INAIL PER INFORTUNI SUL LAVORO	3.05.02.03.003	Entrate da rimborsi, recuperi e restituzioni di somme non dovute o incassate in eccesso da Enti Previdenziali	5.000,00	5.000,00	5.000,00
RIMBORSI INPS EX INADEL PER INDENNITA PREMIO DI SERVIZIO	3.05.02.03.003	Entrate da rimborsi, recuperi e restituzioni di somme non dovute o incassate in eccesso da Enti Previdenziali	70.000,00	25.000,00	25.000,00
RIMBORSI E RESTITUZIONI DA COMUNI E ED AMMINISTRAZIONI LOCALI	3.05.02.03.002	Entrate da rimborsi, recuperi e restituzioni di somme non dovute o incassate in eccesso da Amministrazioni Locali	10.000,00	10.000,00	10.000,00
RIMBORSO PER ELEZIONI E CONSULTAZIONI NAZIONALI	3.05.02.03.001	Entrate da rimborsi, recuperi e restituzioni di somme non dovute o incassate in eccesso da Amministrazioni Centrali	20.000,00	0,00	0,00
RIMBORSI E RESTITUZIONI DALL ISTITUZIONE MAG	3.05.02.03.002	Entrate da rimborsi, recuperi e restituzioni di somme non dovute o incassate in eccesso da Amministrazioni Locali	3.000,00	3.000,00	3.000,00
RIFUSIONE DELLE SPESE PER LITI	3.05.02.03.004	Entrate da rimborsi, recuperi e restituzioni di somme non dovute o incassate in eccesso da Famiglie	2.500,00	2.500,00	2.500,00
<b>Totale Complessivo</b>			<b>2.157.480,00</b>	<b>1.874.200,00</b>	<b>1.874.200,00</b>

## Elenco entrate non ripetitive di parte conto capitale (Titoli 4 e 5)

Descrizione entrata	Piano Finanziario	Descrizione Piano Finanziario	2026	2027	2028
CONTRIB. PREVISTI DAL PNRR PER LA DIGITALIZZAZIONE - ABILITAZIONE AL CLOUD PER LE PA LOCALI - MISURA M1C1-I1.2 - CUP F81C22001300006	4.02.01.01.001	Contributi agli investimenti da Ministeri	10.000,00	0,00	0,00
CONTRIB. PREVISTI DAL PNRR PER LA DIGITALIZZAZIONE -PIATTAFORMA DIGITALE NAZIONALE DATI - COMUNI - MISURA M1C1-I.3.1 - CUP F81C22002690006	4.02.01.01.001	Contributi agli investimenti da Ministeri	16.588,96	0,00	0,00
CONTRIB. PREVISTI DAL PNRR ESTENSIONE DELL UTILIZZO DELL ANAGRAFE NAZIONALE DIGITALE (ANPR) - MISURA M1C1-I.4.4 - CUP F51F24002290006	4.02.01.01.001	Contributi agli investimenti da Ministeri	4.309,04	0,00	0,00
CONTRIBUTI DALLA PROVINCIA PER L ACQUISTO LA COSTRUZIONE E LA MANUTENZIONE STRAORDINARIA DI IMMOBILI E MOBILI RELATIVI ALLE SCUOLE ELEMENTARI	4.02.01.02.001	Contributi agli investimenti da Regioni e province autonome	977.500,00	0,00	0,00
CONTRIBUTO DELLA PROVINCIA PER FONDO PER GLI INVESTIMENTI	4.02.01.02.001	Contributi agli investimenti da Regioni e province autonome	3.825.000,00	700.000,00	700.000,00
RIMBORSO DALLA PROVINCIA SPESE DI RISTRUTTURAZIONE E MANUTENZIONE STRAORDINARIA CONSERVATORIO	4.02.01.02.001	Contributi agli investimenti da Regioni e province autonome	2.000,00	2.000,00	2.000,00
CONTRIB. PREVISTI DAL PNRR PER LA DIGITALIZZAZIONE - DIGITALIZZAZIONE DELLE PROCEDURE SUAP E SUE - MISURA M1C1-2.2.3 - CUP F81F25000440006	4.02.01.01.001	Contributi agli investimenti da Ministeri	2.187,47	0,00	0,00
CONTRIBUTO DELLA PROVINCIA PER FONDO INVESTIMENTI MINORI	4.02.01.02.001	Contributi agli investimenti da Regioni e province autonome	0,00	0,00	0,00
CONTRIBUTI IN CONTO CAPITALE DAL BIM PER FINANZIAMENTO INVESTIMENTI	4.02.01.02.018	Contributi agli investimenti da Consorzi di enti locali	315.034,50	0,00	0,00
ALIENAZIONE DI MOBILI E ARREDI PER UFFICIO	4.04.01.03.001	Alienazione di mobili e arredi per ufficio	1.000,00	1.000,00	1.000,00
ALIENAZIONE DI INFRASTRUTTURE STRADALI	4.04.01.08.012	Alienazione di Infrastrutture stradali	10.000,00	10.000,00	10.000,00
ALIENAZIONE DI TERRENI N.A.C.	4.04.02.01.999	Cessione di terreni n.a.c.	10.000,00	10.000,00	10.000,00
PROVENTI DERIVANTI DALLE SANZIONI PREVISTE DALLA DISCIPLINA URBANISTICA	4.05.01.01.001	Permessi di costruire	100.000,00	100.000,00	100.000,00
CONTABILIZZAZIONE OPERE DI URBANIZZAZIONE A SCOMPUTO DALLE CONCESSIONI EDILIZIE E DAI CONTRIBUTI DI URBANIZZAZIONE	4.05.01.01.001	Permessi di costruire	300.000,00	100.000,00	100.000,00
PROVENTI DERIVANTI DALLE CONCESSIONI EDILIZIE DAI CONTRIBUTI DI URBANIZZAZIONE	4.05.01.01.001	Permessi di costruire	600.000,00	678.000,00	670.000,00
CONTRIBUTI PER INTERVENTI IN CONTO CAPITALE SULL ACQUEDOTTO BASSO SARCA	4.05.03.02.001	Entrate in conto capitale dovute a rimborsi, recuperi e restituzioni di somme non dovute o incassate in eccesso da Amministrazioni Locali	12.500,00	12.500,00	12.500,00
TRASFERIMENTI IN CONTO CAPITALE DALLA COMUNITA DI VALLE	4.03.10.02.006	Altri trasferimenti in conto capitale da Comunità Montane	200.000,00	0,00	0,00
CONTRIBUTI PER INTERVENTI IN CONTO CAPITALE PER IL CORPO DEI VIGILI DEL FUOCO	4.05.03.02.001	Entrate in conto capitale dovute a rimborsi, recuperi e restituzioni di somme non dovute o incassate in eccesso da Amministrazioni Locali	22.000,00	22.000,00	22.000,00
COMPARTECIPAZIONE PER INTERVENTI IN CONTO CAPITALE RELATIVI AL SERVIZIO DI POLIZIA LOCALE INTERCOMUNALE	4.05.03.02.001	Entrate in conto capitale dovute a rimborsi, recuperi e restituzioni di somme non dovute o incassate in eccesso da Amministrazioni Locali	38.340,00	38.340,00	38.340,00

CONTABILIZZAZIONE ACQUISIZIONI GRATUITE DI ARREDI ATTREZZATURE ED ALTRI BENI MOBILI	4.05.04.99.999	Altre entrate in conto capitale n.a.c.	15.000,00	15.000,00	15.000,00
CONTABILIZZAZIONE ACQUISIZIONI GRATUITE DI AREE E ALTRI BENI IMMOBILI	4.05.04.99.999	Altre entrate in conto capitale n.a.c.	150.000,00	50.000,00	50.000,00
RIPARTO CANONI AGGIUNTIVI CONCESSIONI DERIVAZIONI ACQUA A SCOPO IDROELETTRICO	4.05.04.99.999	Altre entrate in conto capitale n.a.c.	330.000,00	330.000,00	330.000,00
RIMBORSI RESTITUZIONI E ALTRE ENTRATE DI PARTE CONTO CAPITALE	4.05.04.99.999	Altre entrate in conto capitale n.a.c.	20.000,00	20.000,00	20.000,00
<b>Totale Complessivo</b>			<b>6.961.459,97</b>	<b>2.088.840,00</b>	<b>2.080.840,00</b>

## Elenco spese non ripetitive di parte corrente

Piano Finanziario	Descrizione	2026	2027	2028
1.01.01.01.006	Voci stipendiali corrisposte al personale a tempo determinato	713.600,00	594.500,00	594.500,00
1.01.01.01.007	Straordinario per il personale a tempo determinato	21.000,00	19.300,00	19.300,00
1.01.01.01.008	Indennità ed altri compensi, esclusi i rimborsi spesa documentati per missione, corrisposti al personale a tempo determinato	7.743,75	10.350,00	9.750,00
1.01.02.01.001	Contributi obbligatori per il personale	226.700,00	179.000,00	179.000,00
1.01.02.01.003	Contributi per Indennità di fine rapporto erogata tramite INPS	15.300,00	8.500,00	8.500,00
1.01.02.02.001	Assegni familiari	5.000,00	5.000,00	5.000,00
1.03.02.11.999	Altre prestazioni professionali e specialistiche n.a.c.	10.000,00	10.000,00	10.000,00
1.03.02.13.999	Altri servizi ausiliari n.a.c.	1.800,00	1.800,00	1.800,00
1.03.02.09.008	Manutenzione ordinaria e riparazioni di beni immobili	25.000,00	25.000,00	25.000,00
1.03.02.99.009	Acquisto di sevizi per verde e arredo urbano	25.000,00	25.000,00	25.000,00
1.03.02.99.999	Altri servizi diversi n.a.c.	10.000,00	10.000,00	10.000,00
1.04.02.01.002	Liquidazioni per fine rapporto di lavoro	170.000,00	170.000,00	170.000,00
1.04.02.05.999	Altri trasferimenti a famiglie n.a.c.	100.000,00	100.000,00	100.000,00
1.04.04.01.001	Trasferimenti correnti a Istituzioni Sociali Private	10.000,00	10.000,00	10.000,00
1.09.02.01.001	Rimborsi di imposte e tasse di natura corrente	56.000,00	56.000,00	56.000,00
1.09.99.02.001	Rimborsi di parte corrente ad Amministrazioni Locali di somme non dovute o incassate in eccesso	600.000,00	600.000,00	600.000,00
1.09.99.04.001	Rimborsi di parte corrente a Famiglie di somme non dovute o incassate in eccesso	7.100,00	7.100,00	7.100,00
1.09.99.05.001	Rimborsi di parte corrente a Imprese di somme non dovute o incassate in eccesso	2.000,00	2.000,00	2.000,00
1.09.99.01.001	Rimborsi di parte corrente ad Amministrazioni Centrali di somme non dovute o incassate in eccesso	500,00	500,00	500,00
1.10.01.03.001	Fondo crediti di dubbia e difficile esazione di parte corrente	180.439,40	180.439,40	180.439,40
1.10.02.01.001	Fondo pluriennale vincolato	7.850,00	7.250,00	7.250,00
1.10.05.02.001	Spese per risarcimento danni	2.800,00	2.800,00	2.800,00
	<b>Totale</b>	<b>2.197.833,15</b>	<b>2.024.539,40</b>	<b>2.023.939,40</b>

## Elenco spese non ripetitive di parte conto capitale

Descrizione	Macroaggregato	Descrizione Macroaggregato	2026	2027	2028
Investimenti previsti dal Programma generale delle opere pubbliche comprese le manutenzioni straordinarie e le progettazioni, acquisti di beni mobili e immobili	2.02	Investimenti fissi lordi e acquisto di terreni	11.396.959,97	2.996.840,00	1.818.840,00
Contributi ad enti ed associazioni per interventi in conto capitale	2.03	Contributi agli investimenti	252.000,00	222.000,00	222.000,00
Fondi destinati alle iniziative per il bilancio partecipato e restituzione oneri urbanizzazione e contruibuti ad edificare	2.05	Altre spese in conto capitale	1.210.000,00	40.000,00	40.000,00
		<b>Totale</b>	<b>12.858.959,97</b>	<b>3.258.840,00</b>	<b>2.080.840,00</b>

### 3. Prospetti delle Entrate per Titoli, Tipologie e Categorie e delle Spese per Titoli e Macroaggregati

Al fine della migliore comprensione dei dati di bilancio si riportano in calce alla nota integrativa un prospetto delle entrate suddivise Titoli, Tipologie e Categorie ed un prospetto delle spese Missioni, Programmi e Macroaggregati.

La suddivisione delle Entrate in Categorie consente un leggere con maggiore dettaglio la natura dell'entrate. La rappresentazione per macroaggregati della spesa consente di aver l'evidenza della composizione delle spese correnti ed in conto capitale.

### 4. Risultato di Amministrazione presunto

#### 4.1 Composizione e dettaglio quote vincolate e accantonate e relativo utilizzo

Si è provveduto a determinare il Risultato di Amministrazione presunto al 31/12/2025, rappresentando lo stesso in apposita tabella dimostrativa riportata nel Bilancio di Previsione 2026-2028. Il Risultato di Amministrazione presunto al 31/12/2025 è stato determinato partendo dall'Avanzo di Amministrazione e dal Fondo Pluriennale Vincolato al 31/12/2024 a cui sono stati aggiunti/sottratti gli accertamenti di entrata, gli impegni di spesa e le movimentazioni in conto residui registrati al 31/12/2025. Si è inoltre provveduto a stimare i movimenti di entrata, spesa ed in conto residui in corso di effettuazione, nel contesto delle operazioni di chiusura di esercizio e di riaccertamento dei residui. E' stato infine quantificato il Fondo Pluriennale Vincolato presunto al 31/12/2025, calcolato sulla base degli impegni o prenotazioni di impegno iscritte agli esercizi 2026 e successivi. Il Risultato di Amministrazione presunto derivante dalle operazioni di cui sopra risulta pari ad €30.749.987,99.

All'interno dell'Avanzo di Amministrazione presunto sono stati operati accantonamenti per complessivi €2.684.535,09. Di questi €1.982.787,09, si riferiscono all'accantonamento a Fondo Crediti di Dubbia Esigibilità. Tale fondo è stato stimato in modo prudenziale applicando all'FCDE al 31/12/2024 la quota stanziata a Bilancio di Previsione 2025-2027 sull'esercizio 2025. Fra le quote accantonate è stato confermato l'accantonamento al Fondo per il contenzioso ed anche il fondo perdite delle società partecipate, in quanto non sono state registrate perdite non coperte da riserve del patrimonio netto fra le società partecipate dal Comune di Riva del Garda. Fra gli altri accantonamenti si è provveduto a stanziare la quota 2025 dell'accantonamento dell'indennità di fine mandato del Sindaco ed a stimare l'incremento dell'accantonamento a Fondo TFR per il personale dipendente al 31/12/2025.

La parte vincolata presenta vincoli derivanti da leggi e dai principi contabili derivanti dalle quote accertate e non impegnate delle entrate derivanti da permessi di costruzione e sanzioni in materia edilizia, stimata in €150.000,00.

La parte destinata agli investimenti, stimata in €10.000.000,00, è stata determinata sulla base della quota di avanzo destinato agli investimenti applicata al Bilancio di Previsione 2025-2027 che non si prevede di utilizzare, in quanto non saranno impegnate entro fine anno le relative spese. La rimanente quota di €17.915.452,90 costituisce la parte libera dell'Avanzo di Amministrazione presunto al 31/12/2025.

#### **4.2 Utilizzo quote vincolate e accantonate in sede di Bilancio di Previsione 2026-2028**

Nel bilancio di previsione 2026-2028 non è previsto l'utilizzo di alcuna quota vincolata e accantonata del risultato di amministrazione presunto.

#### **4.3 Fondo cassa all'1/1/2026 e cassa vincolata**

Il fondo cassa all'inizio dell'esercizio risulterà pari al fondo cassa al 31/12/2025, come da scritture contabili del Comune e del Tesoriere comunale, Banca Popolare di Sondrio. Tale fondo di cassa è stimato in euro 19.000.000,00, sulla base del fondo di cassa attuale dell'andamento previsto di pagamenti ed incassi fino al termine dell'esercizio.

La quota vincolata del fondo di cassa risulta attualmente pari ad €5.059,20 e si riferisce alla quota residua dell'avanzo del Corpo Intercomunale di Polizia Locale Alto Garda e Ledro trasferito dalla gestione in capo alla Comunità Alto Garda e Ledro. Tale importo risulta utilizzato a finanziamento della spesa in conto capitale del Corpo. La spesa risulta attualmente impegnata e non fatturata. Se non utilizzata per detto pagamento entro il 31/12/2025, la cassa vincolata attuale sarà ripresentata al 01/01/2026.

Non risultano ulteriori somme con destinazione vincolata che hanno generato cassa vincolata nel corso del 2025 in quanto anche le erogazioni di acconti sui trasferimenti PNRR sono stati integralmente utilizzati per il pagamento degli stati di avanzamento maturati e liquidati alle ditte esecutrici.

### **5. Elenco degli interventi programmati per spese di investimento**

Non si prevede a bilancio di dover ricorrere al debito per il finanziamento delle spese di investimento previste le quali sono finanziate con mezzi propri (alienazioni, contributi di concessione, canoni derivazioni idroelettriche) e da trasferimenti in conto capitale da parte della Provincia, dello Stato, compresi i fondi a valere sul PNRR e altri enti pubblici, quali il BIM, e la Comunità Alto Garda e Ledro.

Per una più dettagliata analisi di tali entrate si rimanda a quanto riportato nel Documento Unico di Programmazione. Nel Programma generale delle opere pubbliche, inserito nella Sezione Operativa e redatto secondo quanto previsto dalla deliberazione provinciale n. 1061/2002, sono riportati gli interventi riguardanti le opere pubbliche inserite fra le spese in conto capitale del bilancio e la loro fonte di finanziamento.

In calce alla presente si allega un prospetto riepilogativo della spesa di investimento, raggruppata per Piano Finanziario, Missione e Programma, con l'indicazione della fonte di finanziamento.

### **6. Dimostrazione del rispetto del tasso di delegabilità dei cespiti di entrata e valutazione sull'impatto degli oneri di ammortamento sulle spese correnti comprese nella programmazione triennale.**

La normativa provinciale (art. 25 della L.P. n. 3/2006 e relativo Regolamento di esecuzione approvato con D.P.P. 21 giugno 2007 n. 14-94/) stabilisce che, a partire dal 2015, nessun mutuo può essere contratto se l'importo degli interessi dovuti per tale mutuo, sommato a quello dei mutui precedentemente contratti, al netto del 50% dei contributi annuali, supera il 8% delle entrate relative ai primi tre titoli del bilancio corrente risultanti dal conto consuntivo del penultimo anno precedente a quello in cui viene deliberata l'assunzione di nuovi mutui. L'importo delle delegazioni conseguenti all'assunzione dei mutui previsti per il triennio è nei limiti previsti dalla normativa indicata come di seguito dimostrato:

Ammontare interessi passivi dei mutui in ammortamento nel 2026	0,00
- Quota 50% contributi P.A.T. in conto annualità 2026	0,00
Quota netta di interessi sull'indebitamento	0,00
Limite di indebitamento: 8% (*) entrate correnti accertate sul conto consuntivo 2024 al netto dei contributi in conto annualità (30.132.127,21)	2.410.570,18
Quota disponibile per l'assunzione di nuovi mutui	2.410.570,18
Ammontare interessi passivi annui dei nuovi mutui che si prevede di contrarre nel triennio	0,00

\* Percentuale stabilita dall'art. 25 della LP 16/6/2006 n. 3 come modificato dall'art.9 comma 4 della LP 22/4/2014 n. 1

Non essendo prevista l'assunzione di alcun mutuo non vi è neppure alcun riflesso negativo sulle spese correnti del bilancio pluriennale.

## **7. Garanzie principali o sussidiarie prestate dall'Ente**

Il Comune non ha in essere alcuna garanzia, principale o sussidiaria, prestata a soggetti terzi.

## **8. Strumenti finanziari derivati**

Il Comune non è titolare di alcun contratto relativo a strumenti finanziari derivati o di finanziamento che includono una componente derivata; di conseguenza non vi è alcun onere o impegno finanziario a bilancio

## **9. Elenco degli enti e organismi strumentali**

Organismi strumentali del Comune sono da considerarsi le società controllate alle quali è stata affidata la gestione di servizi pubblici locali o di interesse generale, nonché eventuali attività o funzioni strumentali. Nello specifico si tratta di Alto Garda Parcheggi e Mobilità APM Srl e di Gestel Srl.

I bilanci di detti organismi, anche ai fini di quanto previsto dall'art. 172 comma 1 lettera a) del D.lvo 267/2000, come quelli delle altre società partecipate, sono reperibili sul sito internet istituzionale del Comune, [www.comune.rivadelgarda.tn.it](http://www.comune.rivadelgarda.tn.it), alla sezione "Amministrazione trasparente, Altri contenuti, Dati Ulteriori", nelle rispettive schede informative.

Sempre sul sito internet istituzionale del Comune [www.comune.rivadelgarda.tn.it](http://www.comune.rivadelgarda.tn.it) alla sezione "Amministrazione trasparente, Bilanci" sono pubblicati i rendiconti del Comune.

## **10. Elenco delle partecipazioni**

Si allega l'elenco delle partecipazioni come pubblicato nella citata "Amministrazione trasparente – Enti Controllati" del sito internet istituzionale del Comune, [www.comune.rivadelgarda.tn.it](http://www.comune.rivadelgarda.tn.it).

### 13. Fondo di Garanzia debiti commerciali (FGDC)

La Legge di Bilancio 2019, L. 145/2018, ai commi 859 e seguenti dell'art. 1, impone, a partire dal 2020, alcune penalizzazioni per gli Enti che non riducono il proprio stock di debito commerciale scaduto e che non rispettano i tempi di pagamento previsti dalla normativa. La penalità, per le amministrazioni in contabilità finanziaria consiste nell'istituzione di un Fondo di Garanzia per i Debiti Commerciali (FGDC). Su tale fondo non sono ammessi impegni di spesa e lo stanziamento è destinato a confluire nell'avanzo di amministrazione a fine esercizio.

Non sono tenuti all'istituzione del Fondo gli Enti il cui debito residuo, alla fine dell'esercizio precedente, sia inferiore al 5% del totale delle fatture ricevute nel medesimo esercizio e che hanno un indicatore di ritardo annuale dei pagamenti inferiore ad 1.

La Legge di Bilancio per l'anno finanziario 2020, Legge n. 160 dd. 27 dicembre 2019 ha prorogato al 2021 l'entrata in vigore del nuovo fondo di accantonamento.

Il Comune di Riva del Garda non è tenuto all'istituzione del FGDC in quanto il debito residuo al 31/12 degli esercizi dal 2021 al 2024 era inferiore al 5% delle fatture ricevute rispettivamente in tali esercizi. L'indicatore di ritardo annuale dei pagamenti ha registrato valori inferiori allo zero in ciascuno degli esercizi del quadriennio 2021-2024 ed anche nei primi 3 trimestri 2025 e nella proiezione annuale 2025. Di conseguenza non si è provveduto a prevedere l'accantonamento sugli esercizi del Bilancio di Previsione 2026-2028.

### 14. Servizi a domanda individuale

Si riporta di seguito la tabella esplicativa delle entrate e delle spese relative ai servizi a domanda individuale

Servizi	Spesa			Entrata	Quota a carico del Comune	% copertura
	Personale	Altre spese	Totale			
<b>Asili Nido</b>	532.817,71	760.942,99	1.293.760,70	1.583.000,00	-289.239,30	122,36%
<b>Mensa Scuola Materna</b>	41.000,00	58.100,00	99.100,00	24.000,00	75.100,00	24,22%
<b>Gabinetti pubblici</b>	0,00	53.550,00	53.550,00	14.000,00	39.550,00	26,14%
<b>Totali</b>	<b>573.817,71</b>	<b>872.592,99</b>	<b>1.446.410,70</b>	<b>1.621.000,00</b>	<b>-174.589,30</b>	<b>112,07%</b>

I costi di gestione per Asili Nido sono indicati al 50% (Legge 23.12.1992 n. 498 art. 5).

### 15. Altre informazioni

Ai fini di una maggiore interpretazione e di una più dettagliata analisi dei dati di bilancio, si rimanda a quanto riportato negli specifici punti del Documento Unico di Programmazione 2026-2028, dove è riportata l'analisi delle entrate e le azioni, gli interventi e le spese suddivise per Missione, Programma e Titolo.



# PROSPETTO DELLE ENTRATE DI BILANCIO PER TITOLI, TIPOLOGIE E CATEGORIE ENTI LOCALI

## PREVISIONI DI COMPETENZA 2026 - 2028

TITOLO TIPOLOGIA CATEGORIA	DENOMINAZIONE	Previsioni dell'anno 2026 cui si riferisce il bilancio		Previsione dell'anno 2027		Previsione dell'anno 2028	
		Totale	di cui entrate non ricorrenti	Totale	di cui entrate non ricorrenti	Totale	di cui entrate non ricorrenti
<b>1010100</b>	<b>ENTRATE CORRENTI DI NATURA TRIBUTARIA, CONTRIBUTIVA E PEREQUATIVA</b> <b>Tipologia 101: Imposte, tasse e proventi assimilati</b>						
1010106	Imposta municipale propria	9.045.000,00	645.000,00	9.045.000,00	645.000,00	9.045.000,00	645.000,00
1010108	Imposta comunale sugli immobili (ICI)	10.000,00	10.000,00	10.000,00	10.000,00	10.000,00	10.000,00
1010141	Imposta di soggiorno	100,00	100,00	100,00	100,00	100,00	100,00
1010151	Tassa smaltimento rifiuti solidi urbani	4.126.000,00	26.000,00	4.126.000,00	26.000,00	4.126.000,00	26.000,00
1010153	Imposta comunale sulla pubblicità e diritto sulle pubbliche affissioni	2.000,00	2.000,00	2.000,00	2.000,00	2.000,00	2.000,00
1010161	Tributo comunale sui rifiuti e sui servizi	1.000,00	1.000,00	1.000,00	1.000,00	1.000,00	1.000,00
1010176	Tributo per i servizi indivisibili (TASI)	2.000,00	2.000,00	2.000,00	2.000,00	2.000,00	2.000,00
1010198	Altre imposte sostitutive n.a.c.	100,00	100,00	100,00	100,00	100,00	100,00
1010199	Altre imposte, tasse e proventi assimilati n.a.c.	500,00	0,00	500,00	0,00	500,00	0,00
	<b>Totale Tipologia 101</b>	<b>13.186.700,00</b>	<b>686.200,00</b>	<b>13.186.700,00</b>	<b>686.200,00</b>	<b>13.186.700,00</b>	<b>686.200,00</b>
<b>1000000</b>	<b>TOTALE TITOLO 1</b>	<b>13.186.700,00</b>	<b>686.200,00</b>	<b>13.186.700,00</b>	<b>686.200,00</b>	<b>13.186.700,00</b>	<b>686.200,00</b>
<b>2010100</b>	<b>TRASFERIMENTI CORRENTI</b> <b>Tipologia 101: Trasferimenti correnti da Amministrazioni pubbliche</b>						
2010101	Trasferimenti correnti da Amministrazioni Centrali	110.792,00	0,00	28.800,00	0,00	28.800,00	0,00
2010102	Trasferimenti correnti da Amministrazioni Locali	9.640.480,00	278.280,00	9.523.900,00	60.000,00	9.532.800,00	60.000,00
	<b>Totale Tipologia 101</b>	<b>9.751.272,00</b>	<b>278.280,00</b>	<b>9.552.700,00</b>	<b>60.000,00</b>	<b>9.561.600,00</b>	<b>60.000,00</b>
<b>2010300</b>	<b>Tipologia 103: Trasferimenti correnti da Imprese</b>						
2010302	Altri trasferimenti correnti da imprese	20.000,00	0,00	20.000,00	0,00	20.000,00	0,00
	<b>Totale Tipologia 103</b>	<b>20.000,00</b>	<b>0,00</b>	<b>20.000,00</b>	<b>0,00</b>	<b>20.000,00</b>	<b>0,00</b>

**PROSPETTO DELLE ENTRATE DI BILANCIO PER TITOLI, TIPOLOGIE E CATEGORIE ENTI LOCALI****PREVISIONI DI COMPETENZA 2026 - 2028**

TITOLO TIPOLOGIA CATEGORIA	DENOMINAZIONE	Previsioni dell'anno 2026 cui si riferisce il bilancio		Previsione dell'anno 2027		Previsione dell'anno 2028	
		Totale	di cui entrate non ricorrenti	Totale	di cui entrate non ricorrenti	Totale	di cui entrate non ricorrenti
<b>2010400</b>	<b>Tipologia 104: Trasferimenti correnti da Istituzioni Sociali Private</b>						
2010401	Trasferimenti correnti da Istituzioni Sociali Private	0,00	0,00	0,00	0,00	0,00	0,00
	<b>Totale Tipologia 104</b>	<b>0,00</b>	<b>0,00</b>	<b>0,00</b>	<b>0,00</b>	<b>0,00</b>	<b>0,00</b>
<b>2000000</b>	<b>TOTALE TITOLO 2</b>	<b>9.771.272,00</b>	<b>278.280,00</b>	<b>9.572.700,00</b>	<b>60.000,00</b>	<b>9.581.600,00</b>	<b>60.000,00</b>
	<b>ENTRATE EXTRATRIBUTARIE</b>						
<b>3010000</b>	<b>Tipologia 100: Vendita di beni e servizi e proventi derivanti dalla gestione dei beni</b>						
3010100	Vendita di beni	1.639.700,00	0,00	1.639.700,00	0,00	1.639.700,00	0,00
3010200	Entrate dalla vendita e dall'erogazione di servizi	699.100,00	0,00	694.100,00	0,00	694.100,00	0,00
3010300	Proventi derivanti dalla gestione dei beni	3.138.100,00	0,00	3.189.100,00	0,00	3.189.100,00	0,00
	<b>Totale Tipologia 100</b>	<b>5.476.900,00</b>	<b>0,00</b>	<b>5.522.900,00</b>	<b>0,00</b>	<b>5.522.900,00</b>	<b>0,00</b>
<b>3020000</b>	<b>Tipologia 200: Proventi derivanti dall'attività di controllo e repressione delle irregolarità e degli illeciti</b>						
3020200	Entrate da famiglie derivanti dall'attività di controllo e repressione delle irregolarità e degli illeciti	1.058.000,00	1.058.000,00	1.058.000,00	1.058.000,00	1.058.000,00	1.058.000,00
3020300	Entrate da Imprese derivanti dall'attività di controllo e repressione delle irregolarità e degli illeciti	24.000,00	24.000,00	24.000,00	24.000,00	24.000,00	24.000,00
	<b>Totale Tipologia 200</b>	<b>1.082.000,00</b>	<b>1.082.000,00</b>	<b>1.082.000,00</b>	<b>1.082.000,00</b>	<b>1.082.000,00</b>	<b>1.082.000,00</b>
<b>3030000</b>	<b>Tipologia 300: Interessi attivi</b>						
3030300	Altri interessi attivi	180.700,00	500,00	150.700,00	500,00	125.700,00	500,00
	<b>Totale Tipologia 300</b>	<b>180.700,00</b>	<b>500,00</b>	<b>150.700,00</b>	<b>500,00</b>	<b>125.700,00</b>	<b>500,00</b>



## PROSPETTO DELLE ENTRATE DI BILANCIO PER TITOLI, TIPOLOGIE E CATEGORIE ENTI LOCALI

### PREVISIONI DI COMPETENZA 2026 - 2028

TITOLO TIPOLOGIA CATEGORIA	DENOMINAZIONE	Previsioni dell'anno 2026 cui si riferisce il bilancio		Previsione dell'anno 2027		Previsione dell'anno 2028	
		Totale	di cui entrate non ricorrenti	Totale	di cui entrate non ricorrenti	Totale	di cui entrate non ricorrenti
<b>3040000</b>	<b>Tipologia 400: Altre entrate da redditi da capitale</b>						
3040200	Entrate derivanti dalla distribuzione di dividendi	405.000,00	0,00	405.000,00	0,00	405.000,00	0,00
	<b>Totale Tipologia 400</b>	<b>405.000,00</b>	<b>0,00</b>	<b>405.000,00</b>	<b>0,00</b>	<b>405.000,00</b>	<b>0,00</b>
<b>3050000</b>	<b>Tipologia 500: Rimborsi e altre entrate correnti</b>						
3050200	Rimborsi in entrata	221.500,00	110.500,00	156.500,00	45.500,00	156.500,00	45.500,00
3059900	Altre entrate correnti n.a.c.	550.000,00	0,00	450.000,00	0,00	450.000,00	0,00
	<b>Totale Tipologia 500</b>	<b>771.500,00</b>	<b>110.500,00</b>	<b>606.500,00</b>	<b>45.500,00</b>	<b>606.500,00</b>	<b>45.500,00</b>
<b>3000000</b>	<b>TOTALE TITOLO 3</b>	<b>7.916.100,00</b>	<b>1.193.000,00</b>	<b>7.767.100,00</b>	<b>1.128.000,00</b>	<b>7.742.100,00</b>	<b>1.128.000,00</b>
	<b>ENTRATE IN CONTO CAPITALE</b>						
<b>4020000</b>	<b>Tipologia 200: Contributi agli investimenti</b>						
4020100	Contributi agli investimenti da amministrazioni pubbliche	5.142.619,97	5.142.619,97	702.000,00	702.000,00	702.000,00	702.000,00
	<b>Totale Tipologia 200</b>	<b>5.142.619,97</b>	<b>5.142.619,97</b>	<b>702.000,00</b>	<b>702.000,00</b>	<b>702.000,00</b>	<b>702.000,00</b>
<b>4030000</b>	<b>Tipologia 300: Altri trasferimenti in conto capitale</b>						
4030400	Trasferimenti in conto capitale da parte di amministrazioni pubbliche per cancellazione di debiti dell'amministrazione	0,00	0,00	0,00	0,00	0,00	0,00
4031000	Altri trasferimenti in conto capitale da amministrazioni pubbliche	200.000,00	200.000,00	0,00	0,00	0,00	0,00
	<b>Totale Tipologia 300</b>	<b>200.000,00</b>	<b>200.000,00</b>	<b>0,00</b>	<b>0,00</b>	<b>0,00</b>	<b>0,00</b>
<b>4040000</b>	<b>Tipologia 400: Entrate da alienazione di beni materiali e immateriali</b>						
4040100	Alienazione di beni materiali	11.000,00	11.000,00	11.000,00	11.000,00	11.000,00	11.000,00
4040200	Cessione di Terreni e di beni materiali non prodotti	10.000,00	10.000,00	10.000,00	10.000,00	10.000,00	10.000,00



# PROSPETTO DELLE ENTRATE DI BILANCIO PER TITOLI, TIPOLOGIE E CATEGORIE ENTI LOCALI

## PREVISIONI DI COMPETENZA 2026 - 2028

TITOLO TIPOLOGIA CATEGORIA	DENOMINAZIONE	Previsioni dell'anno 2026 cui si riferisce il bilancio		Previsione dell'anno 2027		Previsione dell'anno 2028	
		Totale	di cui entrate non ricorrenti	Totale	di cui entrate non ricorrenti	Totale	di cui entrate non ricorrenti
	<b>Totale Tipologia 400</b>	<b>21.000,00</b>	<b>21.000,00</b>	<b>21.000,00</b>	<b>21.000,00</b>	<b>21.000,00</b>	<b>21.000,00</b>
<b>4050000</b>	<b>Tipologia 500: Altre entrate in conto capitale</b>						
4050100	Permessi di costruire	1.000.000,00	1.000.000,00	878.000,00	878.000,00	870.000,00	870.000,00
4050200	Entrate derivanti da conferimento immobili a fondi immobiliari	0,00	0,00	0,00	0,00	0,00	0,00
4050300	Entrate in conto capitale dovute a rimborsi, recuperi e restituzioni di somme non dovute o incassate in eccesso	72.840,00	72.840,00	72.840,00	72.840,00	72.840,00	72.840,00
4050400	Altre entrate in conto capitale n.a.c.	515.000,00	515.000,00	415.000,00	415.000,00	415.000,00	415.000,00
	<b>Totale Tipologia 500</b>	<b>1.587.840,00</b>	<b>1.587.840,00</b>	<b>1.365.840,00</b>	<b>1.365.840,00</b>	<b>1.357.840,00</b>	<b>1.357.840,00</b>
<b>4000000</b>	<b>TOTALE TITOLO 4</b>	<b>6.951.459,97</b>	<b>6.951.459,97</b>	<b>2.088.840,00</b>	<b>2.088.840,00</b>	<b>2.080.840,00</b>	<b>2.080.840,00</b>
	<b>ENTRATE DA RIDUZIONE DI ATTIVITÀ FINANZIARIE</b>						
<b>5010000</b>	<b>Tipologia 100: Alienazione di attività finanziarie</b>						
5010100	Alienazione di partecipazioni	0,00	0,00	0,00	0,00	0,00	0,00
	<b>Totale Tipologia 100</b>	<b>0,00</b>	<b>0,00</b>	<b>0,00</b>	<b>0,00</b>	<b>0,00</b>	<b>0,00</b>
<b>5000000</b>	<b>TOTALE TITOLO 5</b>	<b>0,00</b>	<b>0,00</b>	<b>0,00</b>	<b>0,00</b>	<b>0,00</b>	<b>0,00</b>
	<b>ANTICIPAZIONI DA ISTITUTO TESORIERE/CASSIERE</b>						
<b>7010000</b>	<b>Tipologia 100: Anticipazioni da istituto tesoriere/cassiere</b>						
7010100	Anticipazioni da istituto tesoriere/cassiere	0,00	0,00	0,00	0,00	0,00	0,00
	<b>Totale Tipologia 100</b>	<b>0,00</b>	<b>0,00</b>	<b>0,00</b>	<b>0,00</b>	<b>0,00</b>	<b>0,00</b>



## PROSPETTO DELLE ENTRATE DI BILANCIO PER TITOLI, TIPOLOGIE E CATEGORIE ENTI LOCALI

## PREVISIONI DI COMPETENZA 2026 - 2028

TITOLO TIPOLOGIA CATEGORIA	DENOMINAZIONE	Previsioni dell'anno 2026 cui si riferisce il bilancio		Previsione dell'anno 2027		Previsione dell'anno 2028	
		Totale	di cui entrate non ricorrenti	Totale	di cui entrate non ricorrenti	Totale	di cui entrate non ricorrenti
<b>7000000</b>	<b>TOTALE TITOLO 7</b>	<b>0,00</b>	<b>0,00</b>	<b>0,00</b>	<b>0,00</b>	<b>0,00</b>	<b>0,00</b>
	<b>ENTRATE PER CONTO TERZI E PARTITE DI GIRO</b>						
<b>9010000</b>	<b>Tipologia 100: Entrate per partite di giro</b>						
9010100	Altre ritenute	3.075.000,00	0,00	3.075.000,00	0,00	3.075.000,00	0,00
9010200	Ritenute su redditi da lavoro dipendente	2.553.000,00	0,00	2.553.000,00	0,00	2.553.000,00	0,00
9010300	Ritenute su redditi da lavoro autonomo	260.000,00	0,00	260.000,00	0,00	260.000,00	0,00
9019900	Altre entrate per partite di giro	110.000,00	0,00	110.000,00	0,00	110.000,00	0,00
	<b>Totale Tipologia 100</b>	<b>5.998.000,00</b>	<b>0,00</b>	<b>5.998.000,00</b>	<b>0,00</b>	<b>5.998.000,00</b>	<b>0,00</b>
<b>9020000</b>	<b>Tipologia 200: Entrate per conto terzi</b>						
9020100	Rimborsi per acquisto di beni e servizi per conto terzi	0,00	0,00	0,00	0,00	0,00	0,00
9020400	Depositi di/presso terzi	200.000,00	0,00	200.000,00	0,00	200.000,00	0,00
9029900	Altre entrate per conto terzi	550.000,00	0,00	550.000,00	0,00	550.000,00	0,00
	<b>Totale Tipologia 200</b>	<b>750.000,00</b>	<b>0,00</b>	<b>750.000,00</b>	<b>0,00</b>	<b>750.000,00</b>	<b>0,00</b>
<b>9000000</b>	<b>TOTALE TITOLO 9</b>	<b>6.748.000,00</b>	<b>0,00</b>	<b>6.748.000,00</b>	<b>0,00</b>	<b>6.748.000,00</b>	<b>0,00</b>
	<b>TOTALE TITOLI</b>	<b>44.573.531,97</b>	<b>9.108.939,97</b>	<b>39.363.340,00</b>	<b>3.963.040,00</b>	<b>39.339.240,00</b>	<b>3.955.040,00</b>



Esercizio Finanziario 2026 (Triennio 2026-2028)

MISSIONI E PROGRAMMI \ MACROAGGREGATI	101	102	103	104	107	108	109	110	Totale
<b>01</b>									
<i>Missione 1 - Servizi istituzionali, generali e di gestione</i>									
01	0,00	34.000,00	479.600,00	0,00	0,00	0,00	0,00	3.300,00	516.900,00
02	799.362,08	59.000,00	348.650,00	18.200,00	0,00	0,00	1.000,00	33.600,00	1.259.812,08
03	306.942,58	19.500,00	49.800,00	0,00	0,00	0,00	0,00	10.000,00	386.242,58
04	25.300,00	0,00	320.800,00	0,00	0,00	0,00	55.000,00	1.500,00	402.600,00
05	913.264,04	79.100,00	852.350,00	0,00	0,00	0,00	500,00	137.150,00	1.982.364,04
06	1.323.179,30	84.950,00	59.900,00	8.780,00	0,00	0,00	18.000,00	42.400,00	1.537.209,30
07	387.775,00	25.200,00	59.700,00	16.200,00	0,00	0,00	1.000,00	7.800,00	497.675,00
08	235.692,70	15.800,00	222.392,00	0,00	0,00	0,00	0,00	8.800,00	482.684,70
10	607.961,16	12.600,00	73.100,00	170.000,00	0,00	0,00	0,00	279.000,00	1.142.661,16
11	0,00	0,00	8.500,00	0,00	0,00	0,00	0,00	350.000,00	358.500,00
<b>TOTALE MISSIONE 1 - Servizi istituzionali, generali e di gestione</b>	<b>4.599.476,86</b>	<b>330.150,00</b>	<b>2.474.792,00</b>	<b>213.180,00</b>	<b>0,00</b>	<b>0,00</b>	<b>75.500,00</b>	<b>873.550,00</b>	<b>8.566.648,86</b>
<b>03</b>									
<i>Missione 3 - Ordine pubblico e sicurezza</i>									
01	2.872.500,00	189.100,00	705.900,00	8.000,00	0,00	0,00	605.000,00	139.200,00	4.519.700,00
<b>TOTALE MISSIONE 3 - Ordine pubblico e sicurezza</b>	<b>2.872.500,00</b>	<b>189.100,00</b>	<b>705.900,00</b>	<b>8.000,00</b>	<b>0,00</b>	<b>0,00</b>	<b>605.000,00</b>	<b>139.200,00</b>	<b>4.519.700,00</b>
<b>04</b>									
<i>Missione 4 - Istruzione e diritto allo studio</i>									
01	119.200,00	9.250,00	183.850,00	0,00	0,00	0,00	0,00	0,00	312.300,00
02	0,00	38.000,00	752.000,00	73.600,00	0,00	0,00	0,00	13.300,00	876.900,00
<b>TOTALE MISSIONE 4 - Istruzione e diritto allo studio</b>	<b>119.200,00</b>	<b>47.250,00</b>	<b>935.850,00</b>	<b>73.600,00</b>	<b>0,00</b>	<b>0,00</b>	<b>0,00</b>	<b>13.300,00</b>	<b>1.189.200,00</b>
<b>05</b>									
<i>Missione 5 - Tutela e valorizzazione dei beni e attività culturali</i>									
02	637.625,61	55.300,00	793.750,00	386.380,00	0,00	0,00	500,00	35.500,00	1.909.055,61



MISSIONI E PROGRAMMI \ MACROAGGREGATI	101	102	103	104	107	108	109	110	Totale
	637.625,61	55.300,00	793.750,00	386.380,00	0,00	0,00	500,00	35.500,00	1.909.055,61
<b>06</b>									
<i>MISSIONE 6 - Politiche giovanili, sport e tempo libero</i>									
01 Sport e tempo libero	0,00	0,00	606.900,00	191.000,00	0,00	0,00	500,00	0,00	798.400,00
02 Giovani	0,00	0,00	20.000,00	110.000,00	0,00	0,00	0,00	0,00	130.000,00
<b>TOTALE MISSIONE 6 - Politiche giovanili, sport e tempo libero</b>	<b>0,00</b>	<b>0,00</b>	<b>626.900,00</b>	<b>301.000,00</b>	<b>0,00</b>	<b>0,00</b>	<b>500,00</b>	<b>0,00</b>	<b>928.400,00</b>
<b>07</b>									
<i>Missione 7 - Turismo</i>									
01 Sviluppo e valorizzazione del turismo	0,00	0,00	55.300,00	360.500,00	0,00	0,00	0,00	0,00	415.800,00
<b>TOTALE MISSIONE 7 - Turismo</b>	<b>0,00</b>	<b>0,00</b>	<b>55.300,00</b>	<b>360.500,00</b>	<b>0,00</b>	<b>0,00</b>	<b>0,00</b>	<b>0,00</b>	<b>415.800,00</b>
<b>08</b>									
<i>Missione 8 - Assetto del territorio ed edilizia abitativa</i>									
01 Urbanistica e assetto del territorio	123.942,54	8.000,00	11.000,00	0,00	0,00	0,00	2.000,00	5.000,00	149.942,54
<b>TOTALE MISSIONE 8 - Assetto del territorio ed edilizia abitativa</b>	<b>123.942,54</b>	<b>8.000,00</b>	<b>11.000,00</b>	<b>0,00</b>	<b>0,00</b>	<b>0,00</b>	<b>2.000,00</b>	<b>5.000,00</b>	<b>149.942,54</b>
<b>09</b>									
<i>Missione 9 - Sviluppo sostenibile e tutela del territorio e dell'ambiente</i>									
01 Difesa del suolo	0,00	0,00	131.900,00	0,00	0,00	0,00	0,00	0,00	131.900,00
02 Tutela, valorizzazione e recupero ambientale	186.695,00	10.100,00	805.517,50	33.180,00	0,00	0,00	0,00	10.800,00	1.046.292,50
03 Rifiuti	0,00	0,00	4.058.800,00	113.000,00	0,00	0,00	0,00	0,00	4.171.800,00
04 Servizio idrico integrato	0,00	0,00	1.672.300,00	0,00	0,00	0,00	0,00	0,00	1.672.300,00
05 Aree protette, parchi naturali, protezione naturalistica e forestazione	0,00	0,00	16.500,00	0,00	0,00	0,00	0,00	0,00	16.500,00
<b>TOTALE MISSIONE 9 - Sviluppo sostenibile e tutela del territorio e dell'ambiente</b>	<b>186.695,00</b>	<b>10.100,00</b>	<b>6.685.017,50</b>	<b>146.180,00</b>	<b>0,00</b>	<b>0,00</b>	<b>0,00</b>	<b>10.800,00</b>	<b>7.038.792,50</b>
<b>10</b>									
<i>Missione 10 - Trasporti e diritto alla mobilità</i>									
02 Trasporto pubblico locale	0,00	0,00	280.000,00	0,00	0,00	0,00	0,00	0,00	280.000,00
05 Viabilità e infrastrutture stradali	0,00	0,00	1.098.200,00	0,00	0,00	0,00	500,00	1.000,00	1.099.700,00



Esercizio Finanziario 2026 (Triennio 2026-2028)

MISSIONI E PROGRAMMI \ MACROAGGREGATI	101	102	103	104	107	108	109	110	100
<b>TOTALE MISSIONE 10 - Trasporti e diritto alla mobilità</b>	<b>0,00</b>	<b>0,00</b>	<b>1.378.200,00</b>	<b>0,00</b>	<b>0,00</b>	<b>0,00</b>	<b>500,00</b>	<b>1.000,00</b>	<b>1.379.700,00</b>
<b>11</b>									
<i>Missione 11 - Soccorso civile</i>									
01 Sistema di protezione civile	116.700,00	7.700,00	0,00	132.000,00	0,00	0,00	0,00	500,00	256.900,00
<b>TOTALE MISSIONE 11 - Soccorso civile</b>	<b>116.700,00</b>	<b>7.700,00</b>	<b>0,00</b>	<b>132.000,00</b>	<b>0,00</b>	<b>0,00</b>	<b>0,00</b>	<b>500,00</b>	<b>256.900,00</b>
<b>12</b>									
<i>Missione 12 - Diritti sociali, politiche sociali e famiglia</i>									
01 Interventi per l'infanzia e i minori	36.785,42	0,00	994.217,98	0,00	0,00	0,00	0,00	268,00	1.031.271,40
02 Interventi per la disabilità	0,00	0,00	31.500,00	0,00	0,00	0,00	0,00	0,00	31.500,00
03 Interventi per gli anziani	0,00	0,00	170.000,00	10.000,00	0,00	0,00	0,00	0,00	180.000,00
04 Interventi per soggetti a rischio di esclusione sociale	0,00	0,00	360.000,00	0,00	0,00	0,00	0,00	0,00	360.000,00
05 Interventi per le famiglie	0,00	0,00	1.800,00	20.000,00	0,00	0,00	0,00	0,00	21.800,00
06 Interventi per il diritto alla casa	0,00	0,00	15.000,00	0,00	0,00	0,00	0,00	0,00	15.000,00
07 Programmazione e governo della rete dei servizi socio-sanitari e sociali	156.068,57	9.800,00	51.000,00	287.200,00	0,00	0,00	500,00	7.900,00	512.468,57
09 Servizio necroscopico e cimiteriale	100,00	550,00	216.300,00	0,00	0,00	0,00	400,00	0,00	217.350,00
11 Interventi per asili nido	1.027.300,00	2.200,00	188.600,00	70.000,00	0,00	0,00	700,00	3.750,00	1.292.550,00
<b>TOTALE MISSIONE 12 - Diritti sociali, politiche sociali e famiglia</b>	<b>1.220.253,99</b>	<b>12.550,00</b>	<b>2.028.417,98</b>	<b>387.200,00</b>	<b>0,00</b>	<b>0,00</b>	<b>1.600,00</b>	<b>11.918,00</b>	<b>3.661.939,97</b>
<b>14</b>									
<i>Missione 14 - Sviluppo economico e competitività</i>									
02 Commercio - reti distributive - tutela dei consumatori	236.100,00	15.000,00	10.100,00	8.400,00	0,00	0,00	0,00	5.800,00	275.400,00
04 Reti e altri servizi di pubblica utilità	0,00	0,00	50.000,00	0,00	0,00	0,00	0,00	0,00	50.000,00
<b>TOTALE MISSIONE 14 - Sviluppo economico e competitività</b>	<b>236.100,00</b>	<b>15.000,00</b>	<b>60.100,00</b>	<b>8.400,00</b>	<b>0,00</b>	<b>0,00</b>	<b>0,00</b>	<b>5.800,00</b>	<b>325.400,00</b>
<b>16</b>									
<i>Missione 16 - Agricoltura, politiche agroalimentari e pesca</i>									
01 Sviluppo del settore agricolo e del sistema agroalimentare	0,00	0,00	10.800,00	5.000,00	0,00	0,00	0,00	0,00	15.800,00
<b>TOTALE MISSIONE 16 - Agricoltura, politiche agroalimentari e pesca</b>	<b>0,00</b>	<b>0,00</b>	<b>10.800,00</b>	<b>5.000,00</b>	<b>0,00</b>	<b>0,00</b>	<b>0,00</b>	<b>0,00</b>	<b>15.800,00</b>



MISSIONI E PROGRAMMI \ MACROAGGREGATI	101	102	103	104	107	108	109	110	Totale
	Redditi da lavoro dipendente	Imposte e tasse a carico dell'ente	Acquisto di beni e servizi	Trasferimenti correnti	Interessi passivi	Altre spese per redditi da capitale	Rimborsi e poste correttive delle entrate	Altre spese correnti	Totale
<b>17</b>									
<i>Missione 17 - Energia e diversificazione delle fonti energetiche</i>									
01	0,00	0,00	5.000,00	0,00	0,00	0,00	0,00	0,00	5.000,00
<b>TOTALE MISSIONE 17 - Energia e diversificazione delle fonti energetiche</b>	<b>0,00</b>	<b>0,00</b>	<b>5.000,00</b>	<b>0,00</b>	<b>0,00</b>	<b>0,00</b>	<b>0,00</b>	<b>0,00</b>	<b>5.000,00</b>
<b>20</b>									
<i>Missione 20 - Fondi e accantonamenti</i>									
01	0,00	0,00	0,00	0,00	0,00	0,00	0,00	352.769,20	352.769,20
02	0,00	0,00	0,00	0,00	0,00	0,00	0,00	522.393,80	522.393,80
03	0,00	0,00	0,00	0,00	0,00	0,00	0,00	87.500,00	87.500,00
<b>TOTALE MISSIONE 20 - Fondi e accantonamenti</b>	<b>0,00</b>	<b>0,00</b>	<b>0,00</b>	<b>0,00</b>	<b>0,00</b>	<b>0,00</b>	<b>0,00</b>	<b>962.663,00</b>	<b>962.663,00</b>
<b>50</b>									
<i>Missione 50 - Debito pubblico</i>									
01	0,00	0,00	0,00	0,00	0,00	0,00	0,00	0,00	0,00
<b>TOTALE MISSIONE 50 - Debito pubblico</b>	<b>0,00</b>	<b>0,00</b>	<b>0,00</b>	<b>0,00</b>	<b>0,00</b>	<b>0,00</b>	<b>0,00</b>	<b>0,00</b>	<b>0,00</b>
<b>TOTALE MACROAGGREGATI</b>	<b>10.112.494,00</b>	<b>675.150,00</b>	<b>15.771.027,48</b>	<b>2.021.440,00</b>	<b>0,00</b>	<b>0,00</b>	<b>685.600,00</b>	<b>2.059.231,00</b>	<b>31.324.942,48</b>



Esercizio Finanziario 2027 (Triennio 2026-2028)

MISSIONI E PROGRAMMI \ MACROAGGREGATI	101	102	103	104	107	108	109	110	Totale
	Redditi da lavoro dipendente	Imposte e tasse a carico dell'ente	Acquisto di beni e servizi	Trasferimenti correnti	Interessi passivi	Altre spese per redditi da capitale	Rimborsi e poste correttive delle entrate	Altre spese correnti	
<b>01</b>									100
<i>Missione 1 - Servizi istituzionali, generali e di gestione</i>									
01	0,00	34.000,00	479.600,00	0,00	0,00	0,00	0,00	3.300,00	516.900,00
02	907.000,00	59.000,00	350.650,00	18.200,00	0,00	0,00	1.000,00	33.600,00	1.369.450,00
03	308.300,00	19.500,00	49.800,00	0,00	0,00	0,00	0,00	10.000,00	387.600,00
04	26.800,00	0,00	320.800,00	0,00	0,00	0,00	55.000,00	1.500,00	404.100,00
05	922.800,00	79.100,00	822.350,00	0,00	0,00	0,00	500,00	137.150,00	1.961.900,00
06	1.319.000,00	84.950,00	59.900,00	8.780,00	0,00	0,00	0,00	41.800,00	1.514.430,00
07	375.700,00	25.200,00	55.200,00	16.200,00	0,00	0,00	1.000,00	7.800,00	481.100,00
08	208.100,00	15.800,00	136.900,00	0,00	0,00	0,00	0,00	8.800,00	369.600,00
10	609.500,00	12.600,00	74.100,00	170.000,00	0,00	0,00	0,00	279.000,00	1.145.200,00
11	0,00	0,00	8.500,00	0,00	0,00	0,00	0,00	250.000,00	258.500,00
<b>TOTALE MISSIONE 1 - Servizi istituzionali, generali e di gestione</b>	<b>4.677.200,00</b>	<b>330.150,00</b>	<b>2.357.800,00</b>	<b>213.180,00</b>	<b>0,00</b>	<b>0,00</b>	<b>57.500,00</b>	<b>772.950,00</b>	<b>8.408.780,00</b>
<b>03</b>									
<i>Missione 3 - Ordine pubblico e sicurezza</i>									
01	2.940.500,00	192.100,00	705.900,00	8.000,00	0,00	0,00	605.000,00	139.200,00	4.590.700,00
<b>TOTALE MISSIONE 3 - Ordine pubblico e sicurezza</b>	<b>2.940.500,00</b>	<b>192.100,00</b>	<b>705.900,00</b>	<b>8.000,00</b>	<b>0,00</b>	<b>0,00</b>	<b>605.000,00</b>	<b>139.200,00</b>	<b>4.590.700,00</b>
<b>04</b>									
<i>Missione 4 - Istruzione e diritto allo studio</i>									
01	1.19.200,00	9.250,00	182.850,00	0,00	0,00	0,00	0,00	0,00	311.300,00
02	0,00	38.000,00	752.500,00	73.600,00	0,00	0,00	0,00	13.300,00	877.400,00
<b>TOTALE MISSIONE 4 - Istruzione e diritto allo studio</b>	<b>1.19.200,00</b>	<b>47.250,00</b>	<b>935.350,00</b>	<b>73.600,00</b>	<b>0,00</b>	<b>0,00</b>	<b>0,00</b>	<b>13.300,00</b>	<b>1.188.700,00</b>
<b>05</b>									
<i>Missione 5 - Tutela e valorizzazione dei beni e attività culturali</i>									
02	604.400,00	55.300,00	794.750,00	386.380,00	0,00	0,00	500,00	35.500,00	1.876.830,00



## SPESE CORRENTI - PREVISIONI DI COMPETENZA

Esercizio Finanziario 2027 (Triennio 2026-2028)

MISSIONI E PROGRAMMI \ MACROAGGREGATI	101	102	103	104	107	108	109	110	Totale
	604.400,00	55.300,00	794.750,00	386.380,00	0,00	0,00	500,00	35.500,00	1.876.830,00
<b>06</b>									
<i>TOTALE MISSIONE 5 - Tutela e valorizzazione dei beni e attività culturali</i>									
<i>Missione 6 - Politiche giovanili, sport e tempo libero</i>									
01 Sport e tempo libero	0,00	0,00	606.900,00	191.000,00	0,00	0,00	500,00	0,00	798.400,00
02 Giovani	0,00	0,00	20.000,00	110.000,00	0,00	0,00	0,00	0,00	130.000,00
<i>TOTALE MISSIONE 6 - Politiche giovanili, sport e tempo libero</i>	0,00	0,00	626.900,00	301.000,00	0,00	0,00	500,00	0,00	928.400,00
<b>07</b>									
<i>Missione 7 - Turismo</i>									
01 Sviluppo e valorizzazione del turismo	0,00	0,00	55.300,00	360.500,00	0,00	0,00	0,00	0,00	415.800,00
<i>TOTALE MISSIONE 7 - Turismo</i>	0,00	0,00	55.300,00	360.500,00	0,00	0,00	0,00	0,00	415.800,00
<b>08</b>									
<i>Missione 8 - Assetto del territorio ed edilizia abitativa</i>									
01 Urbanistica e assetto del territorio	124.400,00	8.000,00	11.000,00	0,00	0,00	0,00	2.000,00	5.000,00	150.400,00
<i>TOTALE MISSIONE 8 - Assetto del territorio ed edilizia abitativa</i>	124.400,00	8.000,00	11.000,00	0,00	0,00	0,00	2.000,00	5.000,00	150.400,00
<b>09</b>									
<i>Missione 9 - Sviluppo sostenibile e tutela del territorio e dell'ambiente</i>									
01 Difesa del suolo	0,00	0,00	131.900,00	0,00	0,00	0,00	0,00	0,00	131.900,00
02 Tutela, valorizzazione e recupero ambientale	189.600,00	10.100,00	806.517,50	33.180,00	0,00	0,00	0,00	10.800,00	1.050.197,50
03 Rifiuti	0,00	0,00	4.061.800,00	110.000,00	0,00	0,00	0,00	0,00	4.171.800,00
04 Servizio idrico integrato	0,00	0,00	1.672.300,00	0,00	0,00	0,00	0,00	0,00	1.672.300,00
05 Aree protette, parchi naturali, protezione naturalistica e forestazione	0,00	0,00	16.500,00	0,00	0,00	0,00	0,00	0,00	16.500,00
<i>TOTALE MISSIONE 9 - Sviluppo sostenibile e tutela del territorio e dell'ambiente</i>	189.600,00	10.100,00	6.689.017,50	143.180,00	0,00	0,00	0,00	10.800,00	7.042.697,50
<b>10</b>									
<i>Missione 10 - Trasporti e diritto alla mobilità</i>									
02 Trasporto pubblico locale	0,00	0,00	280.000,00	0,00	0,00	0,00	0,00	0,00	280.000,00
05 Viabilità e infrastrutture stradali	0,00	0,00	1.098.200,00	0,00	0,00	0,00	500,00	1.000,00	1.099.700,00



**PROSPETTO DELLE SPESE DI BILANCIO PER MISSIONI, PROGRAMMI E MACROAGGREGATI**  
**SPESE CORRENTI - PREVISIONI DI COMPETENZA**  
**Esercizio Finanziario 2027 (Triennio 2026-2028)**

MISSIONI E PROGRAMMI \ MACROAGGREGATI	101	102	103	104	107	108	109	110	100
<b>TOTALE MISSIONE 10 - Trasporti e diritto alla mobilità</b>	<b>0,00</b>	<b>0,00</b>	<b>1.378.200,00</b>	<b>0,00</b>	<b>0,00</b>	<b>0,00</b>	<b>500,00</b>	<b>1.000,00</b>	<b>1.379.700,00</b>
<b>11</b>									
<i>Missione 11 - Soccorso civile</i>									
01 Sistema di protezione civile	117.200,00	7.700,00	0,00	132.000,00	0,00	0,00	0,00	500,00	257.400,00
<b>TOTALE MISSIONE 11 - Soccorso civile</b>	<b>117.200,00</b>	<b>7.700,00</b>	<b>0,00</b>	<b>132.000,00</b>	<b>0,00</b>	<b>0,00</b>	<b>0,00</b>	<b>500,00</b>	<b>257.400,00</b>
<b>12</b>									
<i>Missione 12 - Diritti sociali, politiche sociali e famiglia</i>									
01 Interventi per l'infanzia e i minori	0,00	0,00	920.170,80	0,00	0,00	0,00	0,00	0,00	920.170,80
02 Interventi per la disabilità	0,00	0,00	31.500,00	0,00	0,00	0,00	0,00	0,00	31.500,00
03 Interventi per gli anziani	0,00	0,00	170.000,00	10.000,00	0,00	0,00	0,00	0,00	180.000,00
04 Interventi per soggetti a rischio di esclusione sociale	0,00	0,00	360.000,00	0,00	0,00	0,00	0,00	0,00	360.000,00
05 Interventi per le famiglie	0,00	0,00	1.800,00	20.000,00	0,00	0,00	0,00	0,00	21.800,00
06 Interventi per il diritto alla casa	0,00	0,00	5.000,00	0,00	0,00	0,00	0,00	0,00	5.000,00
07 Programmazione e governo della rete dei servizi socio-sanitari e sociali	157.800,00	9.800,00	51.000,00	287.200,00	0,00	0,00	500,00	7.900,00	514.200,00
09 Servizio necroscopico e cimiteriale	0,00	550,00	216.300,00	0,00	0,00	0,00	400,00	0,00	217.250,00
11 Interventi per asili nido	1.063.550,00	2.200,00	204.200,00	70.000,00	0,00	0,00	700,00	3.750,00	1.344.400,00
<b>TOTALE MISSIONE 12 - Diritti sociali, politiche sociali e famiglia</b>	<b>1.221.350,00</b>	<b>12.550,00</b>	<b>1.959.970,80</b>	<b>387.200,00</b>	<b>0,00</b>	<b>0,00</b>	<b>1.600,00</b>	<b>11.650,00</b>	<b>3.594.320,80</b>
<b>14</b>									
<i>Missione 14 - Sviluppo economico e competitività</i>									
02 Commercio - reti distributive - tutela dei consumatori	192.000,00	15.000,00	10.100,00	8.400,00	0,00	0,00	0,00	5.800,00	231.300,00
04 Reti e altri servizi di pubblica utilità	0,00	0,00	50.000,00	0,00	0,00	0,00	0,00	0,00	50.000,00
<b>TOTALE MISSIONE 14 - Sviluppo economico e competitività</b>	<b>192.000,00</b>	<b>15.000,00</b>	<b>60.100,00</b>	<b>8.400,00</b>	<b>0,00</b>	<b>0,00</b>	<b>0,00</b>	<b>5.800,00</b>	<b>281.300,00</b>
<b>16</b>									
<i>Missione 16 - Agricoltura, politiche agroalimentari e pesca</i>									
01 Sviluppo del settore agricolo e del sistema agroalimentare	0,00	0,00	10.800,00	5.000,00	0,00	0,00	0,00	0,00	15.800,00
<b>TOTALE MISSIONE 16 - Agricoltura, politiche agroalimentari e pesca</b>	<b>0,00</b>	<b>0,00</b>	<b>10.800,00</b>	<b>5.000,00</b>	<b>0,00</b>	<b>0,00</b>	<b>0,00</b>	<b>0,00</b>	<b>15.800,00</b>



MISSIONI E PROGRAMMI \ MACROAGGREGATI	101	102	103	104	107	108	109	110	Totale
<b>17</b>									
<i>Missione 17 - Energia e diversificazione delle fonti energetiche</i>									
01 Fonti energetiche	0,00	0,00	5.000,00	0,00	0,00	0,00	0,00	0,00	5.000,00
<b>TOTALE MISSIONE 17 - Energia e diversificazione delle fonti energetiche</b>	<b>0,00</b>	<b>0,00</b>	<b>5.000,00</b>	<b>0,00</b>	<b>0,00</b>	<b>0,00</b>	<b>0,00</b>	<b>0,00</b>	<b>5.000,00</b>
<b>20</b>									
<i>Missione 20 - Fondi e accantonamenti</i>									
01 Fondo di riserva	0,00	0,00	0,00	0,00	0,00	0,00	0,00	299.621,90	299.621,90
02 Fondo crediti di dubbia esigibilità	0,00	0,00	0,00	0,00	0,00	0,00	0,00	522.399,80	522.399,80
03 Altri Fondi	0,00	0,00	0,00	0,00	0,00	0,00	0,00	57.500,00	57.500,00
<b>TOTALE MISSIONE 20 - Fondi e accantonamenti</b>	<b>0,00</b>	<b>0,00</b>	<b>0,00</b>	<b>0,00</b>	<b>0,00</b>	<b>0,00</b>	<b>0,00</b>	<b>879.521,70</b>	<b>879.521,70</b>
<b>50</b>									
<i>Missione 50 - Debito pubblico</i>									
01 Quota interessi ammortamento mutui e prestiti obbligazionari	0,00	0,00	0,00	0,00	0,00	0,00	0,00	0,00	0,00
<b>TOTALE MISSIONE 50 - Debito pubblico</b>	<b>0,00</b>	<b>0,00</b>	<b>0,00</b>	<b>0,00</b>	<b>0,00</b>	<b>0,00</b>	<b>0,00</b>	<b>0,00</b>	<b>0,00</b>
<b>TOTALE MACROAGGREGATI</b>	<b>10.185.850,00</b>	<b>678.150,00</b>	<b>15.590.088,30</b>	<b>2.018.440,00</b>	<b>0,00</b>	<b>0,00</b>	<b>667.600,00</b>	<b>1.875.221,70</b>	<b>31.015.350,00</b>



## Esercizio Finanziario 2028 (Triennio 2026-2028)

MISSIONI E PROGRAMMI \ MACROAGGREGATI	101	102	103	104	107	108	109	110	100
	Redditi da lavoro dipendente	Imposte e tasse a carico dell'ente	Acquisto di beni e servizi	Trasferimenti correnti	Interessi passivi	Altre spese per redditi da capitale	Rimborsi e poste correttive delle entrate	Altre spese correnti	Totale
<b>01</b>									
<i>Missione 1 - Servizi istituzionali, generali e di gestione</i>									
01	0,00	34.000,00	479.600,00	0,00	0,00	0,00	0,00	3.300,00	516.900,00
02	907.000,00	59.000,00	352.650,00	18.200,00	0,00	0,00	1.000,00	33.600,00	1.371.450,00
03	308.300,00	19.500,00	49.800,00	0,00	0,00	0,00	0,00	10.000,00	387.600,00
04	26.800,00	0,00	320.800,00	0,00	0,00	0,00	55.000,00	1.500,00	404.100,00
05	922.800,00	79.100,00	822.450,00	0,00	0,00	0,00	500,00	137.150,00	1.962.000,00
06	1.318.400,00	84.950,00	59.900,00	8.780,00	0,00	0,00	0,00	41.800,00	1.513.830,00
07	375.700,00	25.200,00	55.700,00	16.200,00	0,00	0,00	1.000,00	7.800,00	481.600,00
08	208.100,00	15.800,00	136.900,00	0,00	0,00	0,00	0,00	8.800,00	369.600,00
10	609.500,00	12.600,00	74.100,00	170.000,00	0,00	0,00	0,00	279.000,00	1.145.200,00
11	0,00	0,00	8.500,00	0,00	0,00	0,00	0,00	250.000,00	258.500,00
<b>TOTALE MISSIONE 1 - Servizi istituzionali, generali e di gestione</b>	<b>4.676.600,00</b>	<b>330.150,00</b>	<b>2.360.400,00</b>	<b>213.180,00</b>	<b>0,00</b>	<b>0,00</b>	<b>57.500,00</b>	<b>772.950,00</b>	<b>8.410.780,00</b>
<b>03</b>									
<i>Missione 3 - Ordine pubblico e sicurezza</i>									
01	2.940.500,00	192.100,00	705.900,00	8.000,00	0,00	0,00	605.000,00	139.200,00	4.590.700,00
<b>TOTALE MISSIONE 3 - Ordine pubblico e sicurezza</b>	<b>2.940.500,00</b>	<b>192.100,00</b>	<b>705.900,00</b>	<b>8.000,00</b>	<b>0,00</b>	<b>0,00</b>	<b>605.000,00</b>	<b>139.200,00</b>	<b>4.590.700,00</b>
<b>04</b>									
<i>Missione 4 - Istruzione e diritto allo studio</i>									
01	1.19.200,00	9.250,00	172.850,00	0,00	0,00	0,00	0,00	0,00	301.300,00
02	0,00	38.000,00	752.500,00	73.600,00	0,00	0,00	0,00	13.300,00	877.400,00
<b>TOTALE MISSIONE 4 - Istruzione e diritto allo studio</b>	<b>1.19.200,00</b>	<b>47.250,00</b>	<b>925.350,00</b>	<b>73.600,00</b>	<b>0,00</b>	<b>0,00</b>	<b>0,00</b>	<b>13.300,00</b>	<b>1.178.700,00</b>
<b>05</b>									
<i>Missione 5 - Tutela e valorizzazione dei beni e attività culturali</i>									
02	604.400,00	55.300,00	794.750,00	386.380,00	0,00	0,00	500,00	35.500,00	1.876.830,00



MISSIONI E PROGRAMMI \ MACROAGGREGATI	101	102	103	104	107	108	109	110	Totale
<b>TOTALE MISSIONE 5 - Tutela e valorizzazione dei beni e attività culturali</b>	<b>604.400,00</b>	<b>55.300,00</b>	<b>794.750,00</b>	<b>386.380,00</b>	<b>0,00</b>	<b>0,00</b>	<b>500,00</b>	<b>35.500,00</b>	<b>1.876.830,00</b>
<b>06</b> <b>Missione 6 - Politiche giovanili, sport e tempo libero</b>									
01 Sport e tempo libero	0,00	0,00	606.900,00	191.000,00	0,00	0,00	500,00	0,00	798.400,00
02 Giovani	0,00	0,00	20.000,00	1.10.000,00	0,00	0,00	0,00	0,00	130.000,00
<b>TOTALE MISSIONE 6 - Politiche giovanili, sport e tempo libero</b>	<b>0,00</b>	<b>0,00</b>	<b>626.900,00</b>	<b>301.000,00</b>	<b>0,00</b>	<b>0,00</b>	<b>500,00</b>	<b>0,00</b>	<b>928.400,00</b>
<b>07</b> <b>Missione 7 - Turismo</b>									
01 Sviluppo e valorizzazione del turismo	0,00	0,00	55.300,00	360.500,00	0,00	0,00	0,00	0,00	415.800,00
<b>TOTALE MISSIONE 7 - Turismo</b>	<b>0,00</b>	<b>0,00</b>	<b>55.300,00</b>	<b>360.500,00</b>	<b>0,00</b>	<b>0,00</b>	<b>0,00</b>	<b>0,00</b>	<b>415.800,00</b>
<b>08</b> <b>Missione 8 - Assetto del territorio ed edilizia abitativa</b>									
01 Urbanistica e assetto del territorio	124.400,00	8.000,00	11.000,00	0,00	0,00	0,00	2.000,00	5.000,00	150.400,00
<b>TOTALE MISSIONE 8 - Assetto del territorio ed edilizia abitativa</b>	<b>124.400,00</b>	<b>8.000,00</b>	<b>11.000,00</b>	<b>0,00</b>	<b>0,00</b>	<b>0,00</b>	<b>2.000,00</b>	<b>5.000,00</b>	<b>150.400,00</b>
<b>09</b> <b>Missione 9 - Sviluppo sostenibile e tutela del territorio e dell'ambiente</b>									
01 Difesa del suolo	0,00	0,00	131.900,00	0,00	0,00	0,00	0,00	0,00	131.900,00
02 Tutela, valorizzazione e recupero ambientale	189.600,00	10.100,00	806.517,50	33.180,00	0,00	0,00	0,00	10.800,00	1.050.197,50
03 Rifiuti	0,00	0,00	4.061.800,00	1.10.000,00	0,00	0,00	0,00	0,00	4.171.800,00
04 Servizio idrico integrato	0,00	0,00	1.672.300,00	0,00	0,00	0,00	0,00	0,00	1.672.300,00
05 Aree protette, parchi naturali, protezione naturalistica e forestazione	0,00	0,00	16.500,00	0,00	0,00	0,00	0,00	0,00	16.500,00
<b>TOTALE MISSIONE 9 - Sviluppo sostenibile e tutela del territorio e dell'ambiente</b>	<b>189.600,00</b>	<b>10.100,00</b>	<b>6.689.017,50</b>	<b>143.180,00</b>	<b>0,00</b>	<b>0,00</b>	<b>0,00</b>	<b>10.800,00</b>	<b>7.042.697,50</b>
<b>10</b> <b>Missione 10 - Trasporti e diritto alla mobilità</b>									
02 Trasporto pubblico locale	0,00	0,00	280.000,00	0,00	0,00	0,00	0,00	0,00	280.000,00
05 Viabilità e infrastrutture stradali	0,00	0,00	1.098.200,00	0,00	0,00	0,00	500,00	1.000,00	1.099.700,00



MISSIONI E PROGRAMMI \ MACROAGGREGATI	101	102	103	104	107	108	109	110	Totale
<b>TOTALE MISSIONE 10 - Trasporti e diritto alla mobilità</b>	<b>0,00</b>	<b>0,00</b>	<b>1.378.200,00</b>	<b>0,00</b>	<b>0,00</b>	<b>0,00</b>	<b>500,00</b>	<b>1.000,00</b>	<b>1.379.700,00</b>
<b>11</b>									
<i>Missione 11 - Soccorso civile</i>									
01 Sistema di protezione civile	117.200,00	7.700,00	0,00	132.000,00	0,00	0,00	0,00	500,00	257.400,00
<b>TOTALE MISSIONE 11 - Soccorso civile</b>	<b>117.200,00</b>	<b>7.700,00</b>	<b>0,00</b>	<b>132.000,00</b>	<b>0,00</b>	<b>0,00</b>	<b>0,00</b>	<b>500,00</b>	<b>257.400,00</b>
<b>12</b>									
<i>Missione 12 - Diritti sociali, politiche sociali e famiglia</i>									
01 Interventi per l'infanzia e i minori	0,00	0,00	537.170,80	0,00	0,00	0,00	0,00	0,00	537.170,80
02 Interventi per la disabilità	0,00	0,00	31.500,00	0,00	0,00	0,00	0,00	0,00	31.500,00
03 Interventi per gli anziani	0,00	0,00	170.000,00	10.000,00	0,00	0,00	0,00	0,00	180.000,00
04 Interventi per soggetti a rischio di esclusione sociale	0,00	0,00	360.000,00	0,00	0,00	0,00	0,00	0,00	360.000,00
05 Interventi per le famiglie	0,00	0,00	1.800,00	20.000,00	0,00	0,00	0,00	0,00	21.800,00
06 Interventi per il diritto alla casa	0,00	0,00	5.000,00	0,00	0,00	0,00	0,00	0,00	5.000,00
07 Programmazione e governo della rete dei servizi socio-sanitari e sociali	157.800,00	9.800,00	51.000,00	287.200,00	0,00	0,00	500,00	7.900,00	514.200,00
09 Servizio necroscopico e cimiteriale	0,00	550,00	216.300,00	0,00	0,00	0,00	400,00	0,00	217.250,00
11 Interventi per asili nido	1.063.550,00	2.200,00	577.200,00	70.000,00	0,00	0,00	700,00	3.750,00	1.717.400,00
<b>TOTALE MISSIONE 12 - Diritti sociali, politiche sociali e famiglia</b>	<b>1.221.350,00</b>	<b>12.550,00</b>	<b>1.949.970,80</b>	<b>387.200,00</b>	<b>0,00</b>	<b>0,00</b>	<b>1.600,00</b>	<b>11.650,00</b>	<b>3.584.320,80</b>
<b>14</b>									
<i>Missione 14 - Sviluppo economico e competitività</i>									
02 Commercio - reti distributive - tutela dei consumatori	191.000,00	15.000,00	10.100,00	8.400,00	0,00	0,00	0,00	5.800,00	230.300,00
04 Reti e altri servizi di pubblica utilità	0,00	0,00	50.000,00	0,00	0,00	0,00	0,00	0,00	50.000,00
<b>TOTALE MISSIONE 14 - Sviluppo economico e competitività</b>	<b>191.000,00</b>	<b>15.000,00</b>	<b>60.100,00</b>	<b>8.400,00</b>	<b>0,00</b>	<b>0,00</b>	<b>0,00</b>	<b>5.800,00</b>	<b>280.300,00</b>
<b>16</b>									
<i>Missione 16 - Agricoltura, politiche agroalimentari e pesca</i>									
01 Sviluppo del settore agricolo e del sistema agroalimentare	0,00	0,00	10.800,00	5.000,00	0,00	0,00	0,00	0,00	15.800,00
<b>TOTALE MISSIONE 16 - Agricoltura, politiche agroalimentari e pesca</b>	<b>0,00</b>	<b>0,00</b>	<b>10.800,00</b>	<b>5.000,00</b>	<b>0,00</b>	<b>0,00</b>	<b>0,00</b>	<b>0,00</b>	<b>15.800,00</b>



MISSIONI E PROGRAMMI \ MACROAGGREGATI	101	102	103	104	107	108	109	110	Totale
<b>17</b>									
<i>Missione 17 - Energia e diversificazione delle fonti energetiche</i>									
01 Fonti energetiche	0,00	0,00	5.000,00	0,00	0,00	0,00	0,00	0,00	5.000,00
<b>TOTALE MISSIONE 17 - Energia e diversificazione delle fonti energetiche</b>	<b>0,00</b>	<b>0,00</b>	<b>5.000,00</b>	<b>0,00</b>	<b>0,00</b>	<b>0,00</b>	<b>0,00</b>	<b>0,00</b>	<b>5.000,00</b>
<b>20</b>									
<i>Missione 20 - Fondi e accantonamenti</i>									
01 Fondo di riserva	0,00	0,00	0,00	0,00	0,00	0,00	0,00	303.021,90	303.021,90
02 Fondo crediti di dubbia esigibilità	0,00	0,00	0,00	0,00	0,00	0,00	0,00	522.399,80	522.399,80
03 Altri Fondi	0,00	0,00	0,00	0,00	0,00	0,00	0,00	57.500,00	57.500,00
<b>TOTALE MISSIONE 20 - Fondi e accantonamenti</b>	<b>0,00</b>	<b>0,00</b>	<b>0,00</b>	<b>0,00</b>	<b>0,00</b>	<b>0,00</b>	<b>0,00</b>	<b>882.921,70</b>	<b>882.921,70</b>
<b>50</b>									
<i>Missione 50 - Debito pubblico</i>									
01 Quota interessi ammortamento mutui e prestiti obbligazionari	0,00	0,00	0,00	0,00	0,00	0,00	0,00	0,00	0,00
<b>TOTALE MISSIONE 50 - Debito pubblico</b>	<b>0,00</b>	<b>0,00</b>	<b>0,00</b>	<b>0,00</b>	<b>0,00</b>	<b>0,00</b>	<b>0,00</b>	<b>0,00</b>	<b>0,00</b>
<b>TOTALE MACROAGGREGATI</b>	<b>10.184.250,00</b>	<b>678.150,00</b>	<b>15.572.688,30</b>	<b>2.018.440,00</b>	<b>0,00</b>	<b>0,00</b>	<b>667.600,00</b>	<b>1.878.621,70</b>	<b>30.999.750,00</b>



**Comune di Riva del Garda**

**PROSPETTO DELLE SPESE DI BILANCIO PER MISSIONI, PROGRAMMI E MACROAGGREGATI  
SPESE IN CONTO CAPITALE E SPESE PER INCREMENTO DI ATTIVITA' FINANZIARIE  
PREVISIONI DI COMPETENZA      Esercizio Finanziario 2026 (Triennio 2026-2028)**

MISSIONI E PROGRAMMI \ MACROAGGREGATI	Tributi in conto capitale a carico dell'ente	Investimenti fissi lordi	Contributi agli investimenti	Trasferimenti in conto capitale	Altre spese in conto capitale	Totale SPESE IN CONTO CAPITALE	Acquisizioni di attività finanziarie	Concessione crediti di breve termine	Concessione crediti di medio lungo termine	Altre spese per incremento di attività finanziarie	Totale SPESE PER INCREMENTO DI ATTIVITA' FINANZIARIE
	201	202	203	204	205	200	301	302	303	304	300
<b>01</b>											
<i>Missione 1 - Servizi istituzionali, generali e di gestione</i>											
01	0,00	5.000,00	0,00	0,00	0,00	5.000,00	0,00	0,00	0,00	0,00	0,00
02	0,00	1.108.000,00	0,00	0,00	0,00	1.108.000,00	0,00	0,00	0,00	0,00	0,00
03	0,00	0,00	0,00	0,00	0,00	0,00	0,00	0,00	0,00	0,00	0,00
05	0,00	453.500,00	0,00	0,00	0,00	453.500,00	0,00	0,00	0,00	0,00	0,00
06	0,00	28.000,00	0,00	0,00	40.000,00	68.000,00	0,00	0,00	0,00	0,00	0,00
07	0,00	11.809,04	0,00	0,00	0,00	11.809,04	0,00	0,00	0,00	0,00	0,00
08	0,00	64.588,96	0,00	0,00	0,00	64.588,96	0,00	0,00	0,00	0,00	0,00
10	0,00	0,00	0,00	0,00	0,00	0,00	0,00	0,00	0,00	0,00	0,00
11	0,00	0,00	50.000,00	0,00	0,00	50.000,00	0,00	0,00	0,00	0,00	0,00
<b>TOTALE MISSIONE 1 - Servizi istituzionali, generali e di gestione</b>	<b>0,00</b>	<b>1.670.898,00</b>	<b>50.000,00</b>	<b>0,00</b>	<b>40.000,00</b>	<b>1.760.898,00</b>	<b>0,00</b>	<b>0,00</b>	<b>0,00</b>	<b>0,00</b>	<b>0,00</b>
<b>03</b>											
<i>Missione 3 - Ordine pubblico e sicurezza</i>											
01	0,00	71.000,00	0,00	0,00	0,00	71.000,00	0,00	0,00	0,00	0,00	0,00
<b>TOTALE MISSIONE 3 - Ordine pubblico e sicurezza</b>	<b>0,00</b>	<b>71.000,00</b>	<b>0,00</b>	<b>0,00</b>	<b>0,00</b>	<b>71.000,00</b>	<b>0,00</b>	<b>0,00</b>	<b>0,00</b>	<b>0,00</b>	<b>0,00</b>
<b>04</b>											
<i>Missione 4 - Istruzione e diritto allo studio</i>											
01	0,00	300.500,00	0,00	0,00	0,00	300.500,00	0,00	0,00	0,00	0,00	0,00
02	0,00	1.343.000,00	2.000,00	0,00	1.170.000,00	2.515.000,00	0,00	0,00	0,00	0,00	0,00
<b>TOTALE MISSIONE 4 - Istruzione e diritto allo studio</b>	<b>0,00</b>	<b>1.643.500,00</b>	<b>2.000,00</b>	<b>0,00</b>	<b>1.170.000,00</b>	<b>2.815.500,00</b>	<b>0,00</b>	<b>0,00</b>	<b>0,00</b>	<b>0,00</b>	<b>0,00</b>
<b>05</b>											
<i>Missione 5 - Tutela e valorizzazione dei beni e attività culturali</i>											
01	0,00	1.705.000,00	0,00	0,00	0,00	1.705.000,00	0,00	0,00	0,00	0,00	0,00
02	0,00	298.000,00	35.000,00	0,00	0,00	333.000,00	0,00	0,00	0,00	0,00	0,00



MISSIONI E PROGRAMMI \ MACROAGGREGATI	Tributi in conto capitale a carico dell'ente	Investimenti fissi lordi	Contributi agli investimenti	Trasferimenti in conto capitale	Altre spese in conto capitale	Totale SPESE IN CONTO CAPITALE	Acquisizioni di attività finanziarie	Concessione crediti di breve termine	Concessione crediti di medio - lungo termine	Altre spese per incremento di attività finanziarie	Totale SPESE PER INCREMENTO DI ATTIVITA' FINANZIARIE
	201	202	203	204	205	200	301	302	303	304	300
<b>TOTALE MISSIONE 5 - Tutela e valorizzazione dei beni e attività culturali</b>	0,00	2.003.000,00	35.000,00	0,00	0,00	2.038.000,00	0,00	0,00	0,00	0,00	0,00
<b>06</b> <i>Missione 6 - Politiche giovanili, sport e tempo libero</i>											
01 Sport e tempo libero	0,00	290.000,00	20.000,00	0,00	0,00	310.000,00	0,00	0,00	0,00	0,00	0,00
<b>TOTALE MISSIONE 6 - Politiche giovanili, sport e tempo libero</b>	0,00	290.000,00	20.000,00	0,00	0,00	310.000,00	0,00	0,00	0,00	0,00	0,00
<b>07</b> <i>Missione 7 - Turismo</i>											
01 Sviluppo e valorizzazione del turismo	0,00	0,00	25.000,00	0,00	0,00	25.000,00	0,00	0,00	0,00	0,00	0,00
<b>TOTALE MISSIONE 7 - Turismo</b>	0,00	0,00	25.000,00	0,00	0,00	25.000,00	0,00	0,00	0,00	0,00	0,00
<b>08</b> <i>Missione 8 - Assetto del territorio ed edilizia abitativa</i>											
01 Urbanistica e assetto del territorio	0,00	62.000,00	0,00	0,00	0,00	62.000,00	0,00	0,00	0,00	0,00	0,00
<b>TOTALE MISSIONE 8 - Assetto del territorio ed edilizia abitativa</b>	0,00	62.000,00	0,00	0,00	0,00	62.000,00	0,00	0,00	0,00	0,00	0,00
<b>09</b> <i>Missione 9 - Sviluppo sostenibile e tutela del territorio e dell'ambiente</i>											
01 Difesa del suolo	0,00	225.000,00	0,00	0,00	0,00	225.000,00	0,00	0,00	0,00	0,00	0,00
02 Tutela, valorizzazione e recupero ambientale	0,00	355.000,00	0,00	0,00	0,00	355.000,00	0,00	0,00	0,00	0,00	0,00
03 Rifiuti	0,00	5.000,00	0,00	0,00	0,00	5.000,00	0,00	0,00	0,00	0,00	0,00
04 Servizio idrico integrato	0,00	2.310.000,00	0,00	0,00	0,00	2.310.000,00	0,00	0,00	0,00	0,00	0,00
05 Aree protette, parchi naturali, protezione naturalistica e forestazione	0,00	40.000,00	0,00	0,00	0,00	40.000,00	0,00	0,00	0,00	0,00	0,00
<b>TOTALE MISSIONE 9 - Sviluppo sostenibile e tutela del territorio e dell'ambiente</b>	0,00	2.935.000,00	0,00	0,00	0,00	2.935.000,00	0,00	0,00	0,00	0,00	0,00
<b>10</b> <i>Missione 10 - Trasporti e diritto alla mobilità</i>											
05 Viabilità e infrastrutture stradali	0,00	2.200.374,50	0,00	0,00	0,00	2.200.374,50	0,00	0,00	0,00	0,00	0,00
<b>TOTALE MISSIONE 10 - Trasporti e diritto alla mobilità</b>	0,00	2.200.374,50	0,00	0,00	0,00	2.200.374,50	0,00	0,00	0,00	0,00	0,00
<b>11</b> <i>Missione 11 - Soccorso civile</i>											



MISSIONI E PROGRAMMI \ MACROAGGREGATI	Tributi in conto capitale a carico dell'ente	Investimenti fissi lordi	Contributi agli investimenti	Trasferimenti in conto capitale	Altre spese in conto capitale	Totale SPESE IN CONTO CAPITALE	Acquisizioni di attività finanziarie	Concessione crediti di breve termine	Concessione crediti di medio - lungo termine	Altre spese per incremento di attività finanziarie	Totale SPESE PER INCREMENTO DI ATTIVITA' FINANZIARIE
	201	202	203	204	205	200	301	302	303	304	300
01 Sistema di protezione civile	0,00	50.000,00	110.000,00	0,00	0,00	160.000,00	0,00	0,00	0,00	0,00	0,00
<b>TOTALE MISSIONE 11 - Soccorso civile</b>	<b>0,00</b>	<b>50.000,00</b>	<b>110.000,00</b>	<b>0,00</b>	<b>0,00</b>	<b>160.000,00</b>	<b>0,00</b>	<b>0,00</b>	<b>0,00</b>	<b>0,00</b>	<b>0,00</b>
<b>12</b> <i>Missione 12 - Diritti sociali, politiche sociali e famiglia</i>											
01 Interventi per l'infanzia e i minori	0,00	0,00	0,00	0,00	0,00	0,00	0,00	0,00	0,00	0,00	0,00
03 Interventi per gli anziani	0,00	0,00	0,00	0,00	0,00	0,00	0,00	0,00	0,00	0,00	0,00
05 Interventi per le famiglie	0,00	0,00	0,00	0,00	0,00	0,00	0,00	0,00	0,00	0,00	0,00
07 Programmazione e governo della rete dei servizi socio-sanitari e sociali	0,00	0,00	10.000,00	0,00	0,00	10.000,00	0,00	0,00	0,00	0,00	0,00
09 Servizio necroscopico e cimiteriale	0,00	103.000,00	0,00	0,00	0,00	103.000,00	0,00	0,00	0,00	0,00	0,00
11 Interventi per asili nido	0,00	286.000,00	0,00	0,00	0,00	286.000,00	0,00	0,00	0,00	0,00	0,00
<b>TOTALE MISSIONE 12 - Diritti sociali, politiche sociali e famiglia</b>	<b>0,00</b>	<b>389.000,00</b>	<b>10.000,00</b>	<b>0,00</b>	<b>0,00</b>	<b>399.000,00</b>	<b>0,00</b>	<b>0,00</b>	<b>0,00</b>	<b>0,00</b>	<b>0,00</b>
<b>14</b> <i>Missione 14 - Sviluppo economico e competitività</i>											
02 Commercio - reti distributive - tutela dei consumatori	0,00	22.187,47	0,00	0,00	0,00	22.187,47	0,00	0,00	0,00	0,00	0,00
04 Reti e altri servizi di pubblica utilità	0,00	15.000,00	0,00	0,00	0,00	15.000,00	0,00	0,00	0,00	0,00	0,00
<b>TOTALE MISSIONE 14 - Sviluppo economico e competitività</b>	<b>0,00</b>	<b>37.187,47</b>	<b>0,00</b>	<b>0,00</b>	<b>0,00</b>	<b>37.187,47</b>	<b>0,00</b>	<b>0,00</b>	<b>0,00</b>	<b>0,00</b>	<b>0,00</b>
<b>16</b> <i>Missione 16 - Agricoltura, politiche agroalimentari e pesca</i>											
01 Sviluppo del settore agricolo e del sistema agroalimentare	0,00	35.000,00	0,00	0,00	0,00	35.000,00	0,00	0,00	0,00	0,00	0,00
<b>TOTALE MISSIONE 16 - Agricoltura, politiche agroalimentari e pesca</b>	<b>0,00</b>	<b>35.000,00</b>	<b>0,00</b>	<b>0,00</b>	<b>0,00</b>	<b>35.000,00</b>	<b>0,00</b>	<b>0,00</b>	<b>0,00</b>	<b>0,00</b>	<b>0,00</b>
<b>17</b> <i>Missione 17 - Energia e diversificazione delle fonti energetiche</i>											
01 Fonti energetiche	0,00	10.000,00	0,00	0,00	0,00	10.000,00	0,00	0,00	0,00	0,00	0,00
<b>TOTALE MISSIONE 17 - Energia e diversificazione delle fonti energetiche</b>	<b>0,00</b>	<b>10.000,00</b>	<b>0,00</b>	<b>0,00</b>	<b>0,00</b>	<b>10.000,00</b>	<b>0,00</b>	<b>0,00</b>	<b>0,00</b>	<b>0,00</b>	<b>0,00</b>



MISSIONI E PROGRAMMI \ MACROAGGREGATI	Tributi in conto capitale a carico dell'ente	Investimenti fissi lordi	Contributi agli investimenti	Trasferimenti in conto capitale	Altre spese in conto capitale	Totale SPESE IN CONTO CAPITALE	Acquisizioni di attività finanziarie	Concessione crediti di breve termine	Concessione crediti di medio - lungo termine	Altre spese per incremento di attività finanziarie	Totale SPESE PER INCREMENTO DI ATTIVITA' FINANZIARIE
20	201	202	203	204	205	200	301	302	303	304	300
Missione 20 - Fondi e accantonamenti											
03 Altri Fondi	0,00	0,00	0,00	0,00	0,00	0,00	0,00	0,00	0,00	0,00	0,00
TOTALE MISSIONE 20 - Fondi e accantonamenti	0,00	0,00	0,00	0,00	0,00	0,00	0,00	0,00	0,00	0,00	0,00
TOTALE MACROAGGREGATI	0,00	11.396.959,97	252.000,00	0,00	1.210.000,00	12.858.959,97	0,00	0,00	0,00	0,00	0,00



MISSIONI E PROGRAMMI \ MACROAGGREGATI	Tributi in conto capitale a carico dell'ente	Investimenti fissi lordi	Contributi agli investimenti	Trasferimenti in conto capitale	Altre spese in conto capitale	Totale SPESE IN CONTO CAPITALE	Acquisizioni di attività finanziarie	Concessione crediti di breve termine	Concessione crediti di medio lungo termine	Altre spese per incremento di attività finanziarie	Totale SPESE PER INCREMENTO DI ATTIVITA' FINANZIARIE
	201	202	203	204	205	200	301	302	303	304	300
<b>01</b>											
<i>Missione 1 - Servizi istituzionali, generali e di gestione</i>											
01	0,00	5.000,00	0,00	0,00	0,00	5.000,00	0,00	0,00	0,00	0,00	0,00
02	0,00	39.000,00	0,00	0,00	0,00	39.000,00	0,00	0,00	0,00	0,00	0,00
03	0,00	0,00	0,00	0,00	0,00	0,00	0,00	0,00	0,00	0,00	0,00
05	0,00	308.500,00	0,00	0,00	0,00	308.500,00	0,00	0,00	0,00	0,00	0,00
06	0,00	26.000,00	0,00	0,00	40.000,00	66.000,00	0,00	0,00	0,00	0,00	0,00
07	0,00	7.500,00	0,00	0,00	0,00	7.500,00	0,00	0,00	0,00	0,00	0,00
08	0,00	43.000,00	0,00	0,00	0,00	43.000,00	0,00	0,00	0,00	0,00	0,00
10	0,00	0,00	0,00	0,00	0,00	0,00	0,00	0,00	0,00	0,00	0,00
11	0,00	0,00	20.000,00	0,00	0,00	20.000,00	0,00	0,00	0,00	0,00	0,00
<b>TOTALE MISSIONE 1 - Servizi istituzionali, generali e di gestione</b>	<b>0,00</b>	<b>429.000,00</b>	<b>20.000,00</b>	<b>0,00</b>	<b>40.000,00</b>	<b>489.000,00</b>	<b>0,00</b>	<b>0,00</b>	<b>0,00</b>	<b>0,00</b>	<b>0,00</b>
<b>03</b>											
<i>Missione 3 - Ordine pubblico e sicurezza</i>											
01	0,00	67.500,00	0,00	0,00	0,00	67.500,00	0,00	0,00	0,00	0,00	0,00
<b>TOTALE MISSIONE 3 - Ordine pubblico e sicurezza</b>	<b>0,00</b>	<b>67.500,00</b>	<b>0,00</b>	<b>0,00</b>	<b>0,00</b>	<b>67.500,00</b>	<b>0,00</b>	<b>0,00</b>	<b>0,00</b>	<b>0,00</b>	<b>0,00</b>
<b>04</b>											
<i>Missione 4 - Istruzione e diritto allo studio</i>											
01	0,00	27.000,00	0,00	0,00	0,00	27.000,00	0,00	0,00	0,00	0,00	0,00
02	0,00	1.278.000,00	2.000,00	0,00	0,00	1.280.000,00	0,00	0,00	0,00	0,00	0,00
<b>TOTALE MISSIONE 4 - Istruzione e diritto allo studio</b>	<b>0,00</b>	<b>1.305.000,00</b>	<b>2.000,00</b>	<b>0,00</b>	<b>0,00</b>	<b>1.307.000,00</b>	<b>0,00</b>	<b>0,00</b>	<b>0,00</b>	<b>0,00</b>	<b>0,00</b>
<b>05</b>											
<i>Missione 5 - Tutela e valorizzazione dei beni e attività culturali</i>											
01	0,00	40.000,00	0,00	0,00	0,00	40.000,00	0,00	0,00	0,00	0,00	0,00
02	0,00	132.000,00	35.000,00	0,00	0,00	167.000,00	0,00	0,00	0,00	0,00	0,00



MISSIONI E PROGRAMMI \ MACROAGGREGATI	Tributi in conto capitale a carico dell'ente	Investimenti fissi lordi	Contributi agli investimenti	Trasferimenti in conto capitale	Altre spese in conto capitale	Totale SPESE IN CONTO CAPITALE	Acquisizioni di attività finanziarie	Concessione crediti di breve termine	Concessione crediti di medio - lungo termine	Altre spese per incremento di attività finanziarie	Totale SPESE PER INCREMENTO DI ATTIVITA' FINANZIARIE
	201	202	203	204	205	200	301	302	303	304	300
<b>TOTALE MISSIONE 5 - Tutela e valorizzazione dei beni e attività culturali</b>	0,00	172.000,00	35.000,00	0,00	0,00	207.000,00	0,00	0,00	0,00	0,00	0,00
<b>06</b> <i>Missione 6 - Politiche giovanili, sport e tempo libero</i>											
01 Sport e tempo libero	0,00	80.000,00	20.000,00	0,00	0,00	100.000,00	0,00	0,00	0,00	0,00	0,00
<b>TOTALE MISSIONE 6 - Politiche giovanili, sport e tempo libero</b>	0,00	80.000,00	20.000,00	0,00	0,00	100.000,00	0,00	0,00	0,00	0,00	0,00
<b>07</b> <i>Missione 7 - Turismo</i>											
01 Sviluppo e valorizzazione del turismo	0,00	0,00	25.000,00	0,00	0,00	25.000,00	0,00	0,00	0,00	0,00	0,00
<b>TOTALE MISSIONE 7 - Turismo</b>	0,00	0,00	25.000,00	0,00	0,00	25.000,00	0,00	0,00	0,00	0,00	0,00
<b>08</b> <i>Missione 8 - Assetto del territorio ed edilizia abitativa</i>											
01 Urbanistica e assetto del territorio	0,00	21.000,00	0,00	0,00	0,00	21.000,00	0,00	0,00	0,00	0,00	0,00
<b>TOTALE MISSIONE 8 - Assetto del territorio ed edilizia abitativa</b>	0,00	21.000,00	0,00	0,00	0,00	21.000,00	0,00	0,00	0,00	0,00	0,00
<b>09</b> <i>Missione 9 - Sviluppo sostenibile e tutela del territorio e dell'ambiente</i>											
01 Difesa del suolo	0,00	55.000,00	0,00	0,00	0,00	55.000,00	0,00	0,00	0,00	0,00	0,00
02 Tutela, valorizzazione e recupero ambientale	0,00	140.000,00	0,00	0,00	0,00	140.000,00	0,00	0,00	0,00	0,00	0,00
03 Rifiuti	0,00	5.000,00	0,00	0,00	0,00	5.000,00	0,00	0,00	0,00	0,00	0,00
04 Servizio idrico integrato	0,00	120.000,00	0,00	0,00	0,00	120.000,00	0,00	0,00	0,00	0,00	0,00
05 Aree protette, parchi naturali, protezione naturalistica e forestazione	0,00	15.000,00	0,00	0,00	0,00	15.000,00	0,00	0,00	0,00	0,00	0,00
<b>TOTALE MISSIONE 9 - Sviluppo sostenibile e tutela del territorio e dell'ambiente</b>	0,00	335.000,00	0,00	0,00	0,00	335.000,00	0,00	0,00	0,00	0,00	0,00
<b>10</b> <i>Missione 10 - Trasporti e diritto alla mobilità</i>											
05 Viabilità e infrastrutture stradali	0,00	437.340,00	0,00	0,00	0,00	437.340,00	0,00	0,00	0,00	0,00	0,00
<b>TOTALE MISSIONE 10 - Trasporti e diritto alla mobilità</b>	0,00	437.340,00	0,00	0,00	0,00	437.340,00	0,00	0,00	0,00	0,00	0,00
<b>11</b> <i>Missione 11 - Soccorso civile</i>											



MISSIONI E PROGRAMMI \ MACROAGGREGATI	Tributi in conto capitale a carico dell'ente	Investimenti fissi lordi	Contributi agli investimenti	Trasferimenti in conto capitale	Altre spese in conto capitale	Totale SPESE IN CONTO CAPITALE	Acquisizioni di attività finanziarie	Concessione crediti di breve termine	Concessione crediti di medio - lungo termine	Altre spese per incremento di attività finanziarie	Totale SPESE PER INCREMENTO DI ATTIVITA' FINANZIARIE
	201	202	203	204	205	200	301	302	303	304	300
01 Sistema di protezione civile	0,00	10.000,00	110.000,00	0,00	0,00	120.000,00	0,00	0,00	0,00	0,00	0,00
<b>TOTALE MISSIONE 11 - Soccorso civile</b>	<b>0,00</b>	<b>10.000,00</b>	<b>110.000,00</b>	<b>0,00</b>	<b>0,00</b>	<b>120.000,00</b>	<b>0,00</b>	<b>0,00</b>	<b>0,00</b>	<b>0,00</b>	<b>0,00</b>
<b>12</b> <i>Missione 12 - Diritti sociali, politiche sociali e famiglia</i>											
01 Interventi per l'infanzia e i minori	0,00	0,00	0,00	0,00	0,00	0,00	0,00	0,00	0,00	0,00	0,00
03 Interventi per gli anziani	0,00	0,00	0,00	0,00	0,00	0,00	0,00	0,00	0,00	0,00	0,00
05 Interventi per le famiglie	0,00	0,00	0,00	0,00	0,00	0,00	0,00	0,00	0,00	0,00	0,00
07 Programmazione e governo della rete dei servizi socio-sanitari e sociali	0,00	0,00	10.000,00	0,00	0,00	10.000,00	0,00	0,00	0,00	0,00	0,00
09 Servizio necroscopico e cimiteriale	0,00	48.000,00	0,00	0,00	0,00	48.000,00	0,00	0,00	0,00	0,00	0,00
11 Interventi per asili nido	0,00	32.000,00	0,00	0,00	0,00	32.000,00	0,00	0,00	0,00	0,00	0,00
<b>TOTALE MISSIONE 12 - Diritti sociali, politiche sociali e famiglia</b>	<b>0,00</b>	<b>80.000,00</b>	<b>10.000,00</b>	<b>0,00</b>	<b>0,00</b>	<b>90.000,00</b>	<b>0,00</b>	<b>0,00</b>	<b>0,00</b>	<b>0,00</b>	<b>0,00</b>
<b>14</b> <i>Missione 14 - Sviluppo economico e competitività</i>											
02 Commercio - reti distributive - tutela dei consumatori	0,00	0,00	0,00	0,00	0,00	0,00	0,00	0,00	0,00	0,00	0,00
04 Reti e altri servizi di pubblica utilità	0,00	15.000,00	0,00	0,00	0,00	15.000,00	0,00	0,00	0,00	0,00	0,00
<b>TOTALE MISSIONE 14 - Sviluppo economico e competitività</b>	<b>0,00</b>	<b>15.000,00</b>	<b>0,00</b>	<b>0,00</b>	<b>0,00</b>	<b>15.000,00</b>	<b>0,00</b>	<b>0,00</b>	<b>0,00</b>	<b>0,00</b>	<b>0,00</b>
<b>16</b> <i>Missione 16 - Agricoltura, politiche agroalimentari e pesca</i>											
01 Sviluppo del settore agricolo e del sistema agroalimentare	0,00	35.000,00	0,00	0,00	0,00	35.000,00	0,00	0,00	0,00	0,00	0,00
<b>TOTALE MISSIONE 16 - Agricoltura, politiche agroalimentari e pesca</b>	<b>0,00</b>	<b>35.000,00</b>	<b>0,00</b>	<b>0,00</b>	<b>0,00</b>	<b>35.000,00</b>	<b>0,00</b>	<b>0,00</b>	<b>0,00</b>	<b>0,00</b>	<b>0,00</b>
<b>17</b> <i>Missione 17 - Energia e diversificazione delle fonti energetiche</i>											
01 Fonti energetiche	0,00	10.000,00	0,00	0,00	0,00	10.000,00	0,00	0,00	0,00	0,00	0,00
<b>TOTALE MISSIONE 17 - Energia e diversificazione delle fonti energetiche</b>	<b>0,00</b>	<b>10.000,00</b>	<b>0,00</b>	<b>0,00</b>	<b>0,00</b>	<b>10.000,00</b>	<b>0,00</b>	<b>0,00</b>	<b>0,00</b>	<b>0,00</b>	<b>0,00</b>



MISSIONI E PROGRAMMI \ MACROAGGREGATI	Tributi in conto capitale a carico dell'ente	Investimenti fissi lordi	Contributi agli investimenti	Trasferimenti in conto capitale	Altre spese in conto capitale	Totale SPESE IN CONTO CAPITALE	Acquisizioni di attività finanziarie	Concessione crediti di breve termine	Concessione crediti di medio - lungo termine	Altre spese per incremento di attività finanziarie	Totale SPESE PER INCREMENTO DI ATTIVITA' FINANZIARIE
20	201	202	203	204	205	200	301	302	303	304	300
Missione 20 - Fondi e accantonamenti											
03 Altri Fondi	0,00	0,00	0,00	0,00	0,00	0,00	0,00	0,00	0,00	0,00	0,00
TOTALE MISSIONE 20 - Fondi e accantonamenti	0,00	0,00	0,00	0,00	0,00	0,00	0,00	0,00	0,00	0,00	0,00
TOTALE MACROAGGREGATI	0,00	2.996.840,00	222.000,00	0,00	40.000,00	3.258.840,00	0,00	0,00	0,00	0,00	0,00



MISSIONI E PROGRAMMI \ MACROAGGREGATI	Tributi in conto capitale a carico dell'ente	Investimenti fissi lordi	Contributi agli investimenti	Trasferimenti in conto capitale	Altre spese in conto capitale	Totale SPESE IN CONTO CAPITALE	Acquisizioni di attività finanziarie	Concessione crediti di breve termine	Concessione crediti di medio - lungo termine	Altre spese per incremento di attività finanziarie	Totale SPESE PER INCREMENTO DI ATTIVITA' FINANZIARIE
	201	202	203	204	205	200	301	302	303	304	300
<b>01</b>											
<i>Missione 1 - Servizi istituzionali, generali e di gestione</i>											
01	0,00	5.000,00	0,00	0,00	0,00	5.000,00	0,00	0,00	0,00	0,00	0,00
02	0,00	39.000,00	0,00	0,00	0,00	39.000,00	0,00	0,00	0,00	0,00	0,00
03	0,00	0,00	0,00	0,00	0,00	0,00	0,00	0,00	0,00	0,00	0,00
05	0,00	308.500,00	0,00	0,00	0,00	308.500,00	0,00	0,00	0,00	0,00	0,00
06	0,00	26.000,00	0,00	0,00	40.000,00	66.000,00	0,00	0,00	0,00	0,00	0,00
07	0,00	7.500,00	0,00	0,00	0,00	7.500,00	0,00	0,00	0,00	0,00	0,00
08	0,00	43.000,00	0,00	0,00	0,00	43.000,00	0,00	0,00	0,00	0,00	0,00
10	0,00	0,00	0,00	0,00	0,00	0,00	0,00	0,00	0,00	0,00	0,00
11	0,00	0,00	20.000,00	0,00	0,00	20.000,00	0,00	0,00	0,00	0,00	0,00
<b>TOTALE MISSIONE 1 - Servizi istituzionali, generali e di gestione</b>	<b>0,00</b>	<b>429.000,00</b>	<b>20.000,00</b>	<b>0,00</b>	<b>40.000,00</b>	<b>489.000,00</b>	<b>0,00</b>	<b>0,00</b>	<b>0,00</b>	<b>0,00</b>	<b>0,00</b>
<b>03</b>											
<i>Missione 3 - Ordine pubblico e sicurezza</i>											
01	0,00	66.600,00	0,00	0,00	0,00	66.600,00	0,00	0,00	0,00	0,00	0,00
<b>TOTALE MISSIONE 3 - Ordine pubblico e sicurezza</b>	<b>0,00</b>	<b>66.600,00</b>	<b>0,00</b>	<b>0,00</b>	<b>0,00</b>	<b>66.600,00</b>	<b>0,00</b>	<b>0,00</b>	<b>0,00</b>	<b>0,00</b>	<b>0,00</b>
<b>04</b>											
<i>Missione 4 - Istruzione e diritto allo studio</i>											
01	0,00	27.000,00	0,00	0,00	0,00	27.000,00	0,00	0,00	0,00	0,00	0,00
02	0,00	108.000,00	2.000,00	0,00	0,00	110.000,00	0,00	0,00	0,00	0,00	0,00
<b>TOTALE MISSIONE 4 - Istruzione e diritto allo studio</b>	<b>0,00</b>	<b>135.000,00</b>	<b>2.000,00</b>	<b>0,00</b>	<b>0,00</b>	<b>137.000,00</b>	<b>0,00</b>	<b>0,00</b>	<b>0,00</b>	<b>0,00</b>	<b>0,00</b>
<b>05</b>											
<i>Missione 5 - Tutela e valorizzazione dei beni e attività culturali</i>											
01	0,00	40.000,00	0,00	0,00	0,00	40.000,00	0,00	0,00	0,00	0,00	0,00
02	0,00	132.000,00	35.000,00	0,00	0,00	167.000,00	0,00	0,00	0,00	0,00	0,00



MISSIONI E PROGRAMMI \ MACROAGGREGATI	Tributi in conto capitale a carico dell'ente	Investimenti fissi lordi	Contributi agli investimenti	Trasferimenti in conto capitale	Altre spese in conto capitale	Totale SPESE IN CONTO CAPITALE	Acquisizioni di attività finanziarie	Concessione crediti di breve termine	Concessione crediti di medio - lungo termine	Altre spese per incremento di attività finanziarie	Totale SPESE PER INCREMENTO DI ATTIVITA' FINANZIARIE
	201	202	203	204	205	200	301	302	303	304	300
<b>TOTALE MISSIONE 5 - Tutela e valorizzazione dei beni e attività culturali</b>	0,00	172.000,00	35.000,00	0,00	0,00	207.000,00	0,00	0,00	0,00	0,00	0,00
<b>06</b> <i>Missione 6 - Politiche giovanili, sport e tempo libero</i>											
01 Sport e tempo libero	0,00	80.000,00	20.000,00	0,00	0,00	100.000,00	0,00	0,00	0,00	0,00	0,00
<b>TOTALE MISSIONE 6 - Politiche giovanili, sport e tempo libero</b>	0,00	80.000,00	20.000,00	0,00	0,00	100.000,00	0,00	0,00	0,00	0,00	0,00
<b>07</b> <i>Missione 7 - Turismo</i>											
01 Sviluppo e valorizzazione del turismo	0,00	0,00	25.000,00	0,00	0,00	25.000,00	0,00	0,00	0,00	0,00	0,00
<b>TOTALE MISSIONE 7 - Turismo</b>	0,00	0,00	25.000,00	0,00	0,00	25.000,00	0,00	0,00	0,00	0,00	0,00
<b>08</b> <i>Missione 8 - Assetto del territorio ed edilizia abitativa</i>											
01 Urbanistica e assetto del territorio	0,00	21.000,00	0,00	0,00	0,00	21.000,00	0,00	0,00	0,00	0,00	0,00
<b>TOTALE MISSIONE 8 - Assetto del territorio ed edilizia abitativa</b>	0,00	21.000,00	0,00	0,00	0,00	21.000,00	0,00	0,00	0,00	0,00	0,00
<b>09</b> <i>Missione 9 - Sviluppo sostenibile e tutela del territorio e dell'ambiente</i>											
01 Difesa del suolo	0,00	55.000,00	0,00	0,00	0,00	55.000,00	0,00	0,00	0,00	0,00	0,00
02 Tutela, valorizzazione e recupero ambientale	0,00	140.000,00	0,00	0,00	0,00	140.000,00	0,00	0,00	0,00	0,00	0,00
03 Rifiuti	0,00	5.000,00	0,00	0,00	0,00	5.000,00	0,00	0,00	0,00	0,00	0,00
04 Servizio idrico integrato	0,00	125.000,00	0,00	0,00	0,00	125.000,00	0,00	0,00	0,00	0,00	0,00
05 Aree protette, parchi naturali, protezione naturalistica e forestazione	0,00	15.000,00	0,00	0,00	0,00	15.000,00	0,00	0,00	0,00	0,00	0,00
<b>TOTALE MISSIONE 9 - Sviluppo sostenibile e tutela del territorio e dell'ambiente</b>	0,00	340.000,00	0,00	0,00	0,00	340.000,00	0,00	0,00	0,00	0,00	0,00
<b>10</b> <i>Missione 10 - Trasporti e diritto alla mobilità</i>											
05 Viabilità e infrastrutture stradali	0,00	425.240,00	0,00	0,00	0,00	425.240,00	0,00	0,00	0,00	0,00	0,00
<b>TOTALE MISSIONE 10 - Trasporti e diritto alla mobilità</b>	0,00	425.240,00	0,00	0,00	0,00	425.240,00	0,00	0,00	0,00	0,00	0,00
<b>11</b> <i>Missione 11 - Soccorso civile</i>											



MISSIONI E PROGRAMMI \ MACROAGGREGATI	Tributi in conto capitale a carico dell'ente	Investimenti fissi lordi	Contributi agli investimenti	Trasferimenti in conto capitale	Altre spese in conto capitale	Totale SPESE IN CONTO CAPITALE	Acquisizioni di attività finanziarie	Concessione crediti di breve termine	Concessione crediti di medio - lungo termine	Altre spese per incremento di attività finanziarie	Totale SPESE PER INCREMENTO DI ATTIVITA' FINANZIARIE
	201	202	203	204	205	200	301	302	303	304	300
01 Sistema di protezione civile	0,00	10.000,00	110.000,00	0,00	0,00	120.000,00	0,00	0,00	0,00	0,00	0,00
<b>TOTALE MISSIONE 11 - Soccorso civile</b>	<b>0,00</b>	<b>10.000,00</b>	<b>110.000,00</b>	<b>0,00</b>	<b>0,00</b>	<b>120.000,00</b>	<b>0,00</b>	<b>0,00</b>	<b>0,00</b>	<b>0,00</b>	<b>0,00</b>
<b>12</b> <i>Missione 12 - Diritti sociali, politiche sociali e famiglia</i>											
01 Interventi per l'infanzia e i minori	0,00	0,00	0,00	0,00	0,00	0,00	0,00	0,00	0,00	0,00	0,00
03 Interventi per gli anziani	0,00	0,00	0,00	0,00	0,00	0,00	0,00	0,00	0,00	0,00	0,00
05 Interventi per le famiglie	0,00	0,00	0,00	0,00	0,00	0,00	0,00	0,00	0,00	0,00	0,00
07 Programmazione e governo della rete dei servizi socio-sanitari e sociali	0,00	0,00	10.000,00	0,00	0,00	10.000,00	0,00	0,00	0,00	0,00	0,00
09 Servizio necroscopico e cimiteriale	0,00	48.000,00	0,00	0,00	0,00	48.000,00	0,00	0,00	0,00	0,00	0,00
11 Interventi per asili nido	0,00	32.000,00	0,00	0,00	0,00	32.000,00	0,00	0,00	0,00	0,00	0,00
<b>TOTALE MISSIONE 12 - Diritti sociali, politiche sociali e famiglia</b>	<b>0,00</b>	<b>80.000,00</b>	<b>10.000,00</b>	<b>0,00</b>	<b>0,00</b>	<b>90.000,00</b>	<b>0,00</b>	<b>0,00</b>	<b>0,00</b>	<b>0,00</b>	<b>0,00</b>
<b>14</b> <i>Missione 14 - Sviluppo economico e competitività</i>											
02 Commercio - reti distributive - tutela dei consumatori	0,00	0,00	0,00	0,00	0,00	0,00	0,00	0,00	0,00	0,00	0,00
04 Reti e altri servizi di pubblica utilità	0,00	15.000,00	0,00	0,00	0,00	15.000,00	0,00	0,00	0,00	0,00	0,00
<b>TOTALE MISSIONE 14 - Sviluppo economico e competitività</b>	<b>0,00</b>	<b>15.000,00</b>	<b>0,00</b>	<b>0,00</b>	<b>0,00</b>	<b>15.000,00</b>	<b>0,00</b>	<b>0,00</b>	<b>0,00</b>	<b>0,00</b>	<b>0,00</b>
<b>16</b> <i>Missione 16 - Agricoltura, politiche agroalimentari e pesca</i>											
01 Sviluppo del settore agricolo e del sistema agroalimentare	0,00	35.000,00	0,00	0,00	0,00	35.000,00	0,00	0,00	0,00	0,00	0,00
<b>TOTALE MISSIONE 16 - Agricoltura, politiche agroalimentari e pesca</b>	<b>0,00</b>	<b>35.000,00</b>	<b>0,00</b>	<b>0,00</b>	<b>0,00</b>	<b>35.000,00</b>	<b>0,00</b>	<b>0,00</b>	<b>0,00</b>	<b>0,00</b>	<b>0,00</b>
<b>17</b> <i>Missione 17 - Energia e diversificazione delle fonti energetiche</i>											
01 Fonti energetiche	0,00	10.000,00	0,00	0,00	0,00	10.000,00	0,00	0,00	0,00	0,00	0,00
<b>TOTALE MISSIONE 17 - Energia e diversificazione delle fonti energetiche</b>	<b>0,00</b>	<b>10.000,00</b>	<b>0,00</b>	<b>0,00</b>	<b>0,00</b>	<b>10.000,00</b>	<b>0,00</b>	<b>0,00</b>	<b>0,00</b>	<b>0,00</b>	<b>0,00</b>



MISSIONI E PROGRAMMI \ MACROAGGREGATI	Tributi in conto capitale a carico dell'ente	Investimenti fissi lordi	Contributi agli investimenti	Trasferimenti in conto capitale	Altre spese in conto capitale	Totale SPESE IN CONTO CAPITALE	Acquisizioni di attività finanziarie	Concessione crediti di breve termine	Concessione crediti di medio - lungo termine	Altre spese per incremento di attività finanziarie	Totale SPESE PER INCREMENTO DI ATTIVITA' FINANZIARIE
20	201	202	203	204	205	200	301	302	303	304	300
Missione 20 - Fondi e accantonamenti											
03 Altri Fondi	0,00	0,00	0,00	0,00	0,00	0,00	0,00	0,00	0,00	0,00	0,00
TOTALE MISSIONE 20 - Fondi e accantonamenti	0,00	0,00	0,00	0,00	0,00	0,00	0,00	0,00	0,00	0,00	0,00
TOTALE MACROAGGREGATI	0,00	1.818.840,00	222.000,00	0,00	40.000,00	2.080.840,00	0,00	0,00	0,00	0,00	0,00



Esercizio Finanziario 2026 (Triennio 2026-2028)

MISSIONI E PROGRAMMI \ MACROAGGREGATI	Rimborso di titoli obbligazionari	Rimborso prestiti a breve termine	Rimborso mutui e altri finanziamenti a medio lungo termine	Rimborso di altre forme di indebitamento	Fondi per rimborso prestiti	Totale
	401	402	403	404	405	400
<b>50</b>						
<i>Missione 50 - Debito pubblico</i>						
02	0,00	0,00	1.100,00	0,00	0,00	<b>1.100,00</b>
	<b>0,00</b>	<b>0,00</b>	<b>1.100,00</b>	<b>0,00</b>	<b>0,00</b>	<b>1.100,00</b>



Esercizio Finanziario 2027 (Triennio 2026-2028)

MISSIONI E PROGRAMMI \	MACROAGGREGATI	Rimborso di titoli obbligazionari	Rimborso prestiti a breve termine	Rimborso mutui e altri finanziamenti a medio lungo termine	Rimborso di altre forme di indebitamento	Fondi per rimborso prestiti	Totale
50	Missione 50 - Debito pubblico	401	402	403	404	405	400
02	Quota capitale ammontamento mutui e prestiti obbligazionari	0,00	0,00	1.100,00	0,00	0,00	1.100,00
	<b>TOTALE MISSIONE 50 - Debito pubblico</b>	<b>0,00</b>	<b>0,00</b>	<b>1.100,00</b>	<b>0,00</b>	<b>0,00</b>	<b>1.100,00</b>





Esercizio Finanziario 2026 (Triennio 2026-2028)

MISSIONI E PROGRAMMI \	MACROAGGREGATI	Uscite per partite di giro	Uscite per conto terzi	Totale
<b>99</b>	<b>Missione 99 - Servizi per conto terzi</b>	701	702	700
01	Servizi per conto terzi e Partite di giro	5.998.000,00	750.000,00	<b>6.748.000,00</b>
	<b>TOTALE MISSIONE 99 - Servizi per conto terzi</b>	<b>5.998.000,00</b>	<b>750.000,00</b>	<b>6.748.000,00</b>



Esercizio Finanziario 2027 (Triennio 2026-2028)

MISSIONI E PROGRAMMI \	MACROAGGREGATI	Uscite per partite di giro	Uscite per conto terzi	Totale
<b>99</b>	<b>Missione 99 - Servizi per conto terzi</b>	701	702	700
01	Servizi per conto terzi e Partite di giro	5.998.000,00	750.000,00	<b>6.748.000,00</b>
	<b>TOTALE MISSIONE 99 - Servizi per conto terzi</b>	<b>5.998.000,00</b>	<b>750.000,00</b>	<b>6.748.000,00</b>



Esercizio Finanziario 2028 (Triennio 2026-2028)

MISSIONI E PROGRAMMI \	MACROAGGREGATI	Uscite per partite di giro	Uscite per conto terzi	Totale
<b>99</b>	<b>Missione 99 - Servizi per conto terzi</b>	701	702	700
01	Servizi per conto terzi e Partite di giro	5.998.000,00	750.000,00	<b>6.748.000,00</b>
	<b>TOTALE MISSIONE 99 - Servizi per conto terzi</b>	<b>5.998.000,00</b>	<b>750.000,00</b>	<b>6.748.000,00</b>



## SPESE PER TITOLI E MACROAGGREGATI PREVISIONI DI COMPETENZA

		PREVISIONI dell'anno 2026		PREVISIONI dell'anno 2027		PREVISIONI dell'anno 2028	
		Totale	- di cui non ricorrenti	Totale	- di cui non ricorrenti	Totale	- di cui non ricorrenti
<b>TITOLI E MACROAGGREGATI DI SPESA</b>							
<b>TITOLO 1 - Spese correnti</b>							
101	Redditi da lavoro dipendente	10.112.494,00	989.343,75	10.185.850,00	816.650,00	10.184.250,00	816.050,00
102	Imposte e tasse a carico dell'ente	675.150,00	0,00	678.150,00	0,00	678.150,00	0,00
103	Acquisto di beni e servizi	15.771.027,48	71.800,00	15.590.088,30	71.800,00	15.572.688,30	71.800,00
104	Trasferimenti correnti	2.021.440,00	280.000,00	2.018.440,00	280.000,00	2.018.440,00	280.000,00
107	Interessi passivi	0,00	0,00	0,00	0,00	0,00	0,00
109	Rimborsi e poste correttive delle entrate	685.600,00	665.600,00	667.600,00	665.600,00	667.600,00	665.600,00
110	Altre spese correnti	2.059.231,00	191.089,40	1.875.221,70	190.489,40	1.878.621,70	190.489,40
<b>100</b>	<b>Totale TITOLO 1</b>	<b>31.324.942,48</b>	<b>2.197.833,15</b>	<b>31.015.350,00</b>	<b>2.024.539,40</b>	<b>30.999.750,00</b>	<b>2.023.939,40</b>
<b>TITOLO 2 - Spese in conto capitale</b>							
202	Investimenti fissi lordi e acquisto di terreni	11.396.959,97	11.396.959,97	2.996.840,00	2.996.840,00	1.818.840,00	1.818.840,00
203	Contributi agli investimenti	252.000,00	252.000,00	222.000,00	222.000,00	222.000,00	222.000,00
205	Altre spese in conto capitale	1.210.000,00	1.210.000,00	40.000,00	40.000,00	40.000,00	40.000,00
<b>200</b>	<b>Totale TITOLO 2</b>	<b>12.858.959,97</b>	<b>12.858.959,97</b>	<b>3.258.840,00</b>	<b>3.258.840,00</b>	<b>2.080.840,00</b>	<b>2.080.840,00</b>
<b>TITOLO 3 - Spese per incremento attività finanziarie</b>							
301	Acquisizioni di attività finanziarie	0,00	0,00	0,00	0,00	0,00	0,00
<b>300</b>	<b>Totale TITOLO 3</b>	<b>0,00</b>	<b>0,00</b>	<b>0,00</b>	<b>0,00</b>	<b>0,00</b>	<b>0,00</b>
<b>TITOLO 4 - Rimborso Prestiti</b>							
403	Rimborso mutui e altri finanziamenti a medio lungo termine	1.100,00	0,00	1.100,00	0,00	0,00	0,00
<b>400</b>	<b>Totale TITOLO 4</b>	<b>1.100,00</b>	<b>0,00</b>	<b>1.100,00</b>	<b>0,00</b>	<b>0,00</b>	<b>0,00</b>
<b>TITOLO 5 - Chiusura Anticipazioni ricevute da istituto tesoriere/cassiere</b>							
501	Chiusura Anticipazioni ricevute da istituto tesoriere/cassiere	0,00	0,00	0,00	0,00	0,00	0,00
<b>500</b>	<b>Totale TITOLO 5</b>	<b>0,00</b>	<b>0,00</b>	<b>0,00</b>	<b>0,00</b>	<b>0,00</b>	<b>0,00</b>
<b>TITOLO 7 - Uscite per conto terzi e partite di giro</b>							
701	Uscite per partite di giro	5.998.000,00	0,00	5.998.000,00	0,00	5.998.000,00	0,00
702	Uscite per conto terzi	750.000,00	0,00	750.000,00	0,00	750.000,00	0,00
<b>700</b>	<b>Totale TITOLO 7</b>	<b>6.748.000,00</b>	<b>0,00</b>	<b>6.748.000,00</b>	<b>0,00</b>	<b>6.748.000,00</b>	<b>0,00</b>
<b>TOTALE</b>		<b>50.933.002,45</b>	<b>15.056.793,12</b>	<b>41.023.290,00</b>	<b>5.283.379,40</b>	<b>39.828.590,00</b>	<b>4.104.779,40</b>



## ELENCO DELLE PREVISIONI ANNUALI DI COMPETENZA E DI CASSA SECONDO LA STRUTTURA DEL PIANO DEI CONTI

Esercizio 2026

CODIFICA DEL PIANO DEI CONTI	DENOMINAZIONE VOCE del PIANO DEI CONTI	PREVISIONI dell'anno cui si riferisce il bilancio	
		COMPETENZA	CASSA
	<b>ENTRATE</b>		
1.00.00.00.000	Entrate correnti di natura tributaria, contributiva e perequativa		
1.01.00.00.000	Tributi		
1.01.01.00.000	Imposte, tasse e proventi assimilati		
1.01.01.06.000	Imposta municipale propria	9.045.000,00	8.805.000,00
1.01.01.08.000	Imposta comunale sugli immobili (ICI)	10.000,00	10.000,00
1.01.01.41.000	Imposta di soggiorno	100,00	100,00
1.01.01.51.000	Tassa smaltimento rifiuti solidi urbani	4.126.000,00	4.326.000,00
1.01.01.53.000	Imposta comunale sulla pubblicità e diritto sulle pubbliche affissioni	2.000,00	2.000,00
1.01.01.61.000	Tributo comunale sui rifiuti e sui servizi	1.000,00	1.000,00
1.01.01.76.000	Tributo per i servizi indivisibili (TASI)	2.000,00	2.000,00
1.01.01.98.000	Altre imposte sostitutive n.a.c.	100,00	100,00
1.01.01.99.000	Altre imposte, tasse e proventi assimilati n.a.c.	500,00	500,00
	<b>Totale 1.01.01 (Imposte, tasse e proventi assimilati)</b>	<b>13.186.700,00</b>	<b>13.146.700,00</b>
	<b>Totale 1.01 (Tributi)</b>	<b>13.186.700,00</b>	<b>13.146.700,00</b>
	<b>Totale 1 (Entrate correnti di natura tributaria, contributiva e perequativa)</b>	<b>13.186.700,00</b>	<b>13.146.700,00</b>
2.00.00.00.000	Trasferimenti correnti		
2.01.00.00.000	Trasferimenti correnti		
2.01.01.00.000	Trasferimenti correnti da Amministrazioni pubbliche		
2.01.01.01.000	Trasferimenti correnti da Amministrazioni Centrali	110.792,00	110.792,00
2.01.01.02.000	Trasferimenti correnti da Amministrazioni Locali	9.640.480,00	10.336.818,97
	<b>Totale 2.01.01 (Trasferimenti correnti da Amministrazioni pubbliche)</b>	<b>9.751.272,00</b>	<b>10.447.610,97</b>
2.01.03.00.000	Trasferimenti correnti da Imprese		
2.01.03.02.000	Altri trasferimenti correnti da imprese	20.000,00	20.000,00
	<b>Totale 2.01.03 (Trasferimenti correnti da Imprese)</b>	<b>20.000,00</b>	<b>20.000,00</b>
2.01.04.00.000	Trasferimenti correnti da Istituzioni Sociali Private		
2.01.04.01.000	Trasferimenti correnti da Istituzioni Sociali Private	0,00	0,00
	<b>Totale 2.01.04 (Trasferimenti correnti da Istituzioni Sociali Private)</b>	<b>0,00</b>	<b>0,00</b>
	<b>Totale 2.01 (Trasferimenti correnti)</b>	<b>9.771.272,00</b>	<b>10.467.610,97</b>
	<b>Totale 2 (Trasferimenti correnti)</b>	<b>9.771.272,00</b>	<b>10.467.610,97</b>
3.00.00.00.000	Entrate extratributarie		
3.01.00.00.000	Vendita di beni e servizi e proventi derivanti dalla gestione dei beni		
3.01.01.00.000	Vendita di beni		
3.01.01.01.000	Vendita di beni	1.639.700,00	1.797.000,00
	<b>Totale 3.01.01 (Vendita di beni)</b>	<b>1.639.700,00</b>	<b>1.797.000,00</b>
3.01.02.00.000	Entrate dalla vendita e dall'erogazione di servizi		
3.01.02.01.000	Entrate dalla vendita di servizi	699.100,00	803.350,00
	<b>Totale 3.01.02 (Entrate dalla vendita e dall'erogazione di servizi)</b>	<b>699.100,00</b>	<b>803.350,00</b>
3.01.03.00.000	Proventi derivanti dalla gestione dei beni		
3.01.03.01.000	Canoni e concessioni e diritti reali di godimento	2.021.100,00	2.041.285,00
3.01.03.02.000	Fitti, noleggi e locazioni	1.117.000,00	1.176.499,50
	<b>Totale 3.01.03 (Proventi derivanti dalla gestione dei beni)</b>	<b>3.138.100,00</b>	<b>3.217.784,50</b>
	<b>Totale 3.01 (Vendita di beni e servizi e proventi derivanti dalla</b>	<b>5.476.900,00</b>	<b>5.818.134,50</b>



## ELENCO DELLE PREVISIONI ANNUALI DI COMPETENZA E DI CASSA SECONDO LA STRUTTURA DEL PIANO DEI CONTI

Esercizio 2026

CODIFICA DEL PIANO DEI CONTI	DENOMINAZIONE VOCE del PIANO DEI CONTI	PREVISIONI dell'anno cui si riferisce il bilancio	
		COMPETENZA	CASSA
	<b>gestione dei beni)</b>		
3.02.00.00.000	Proventi derivanti dall'attività di controllo e repressione delle irregolarità e degli illeciti		
3.02.02.00.000	Entrate da famiglie derivanti dall'attività di controllo e repressione delle irregolarità e degli illeciti		
3.02.02.01.000	Proventi da multe, ammende, sanzioni e oblazioni a carico delle famiglie	1.058.000,00	1.282.590,69
	<b>Totale 3.02.02 (Entrate da famiglie derivanti dall'attività di controllo e repressione delle irregolarità e degli illeciti)</b>	<b>1.058.000,00</b>	<b>1.282.590,69</b>
3.02.03.00.000	Entrate da Imprese derivanti dall'attività di controllo e repressione delle irregolarità e degli illeciti		
3.02.03.01.000	Proventi da multe, ammende, sanzioni e oblazioni a carico delle imprese	24.000,00	98.376,33
	<b>Totale 3.02.03 (Entrate da Imprese derivanti dall'attività di controllo e repressione delle irregolarità e degli illeciti)</b>	<b>24.000,00</b>	<b>98.376,33</b>
	<b>Totale 3.02 (Proventi derivanti dall'attività di controllo e repressione delle irregolarità e degli illeciti)</b>	<b>1.082.000,00</b>	<b>1.380.967,02</b>
3.03.00.00.000	Interessi attivi		
3.03.03.00.000	Altri interessi attivi		
3.03.03.02.000	Interessi attivi di mora	200,00	200,00
3.03.03.04.000	Interessi attivi da depositi bancari o postali	180.000,00	400.000,00
3.03.03.99.000	Altri interessi attivi diversi	500,00	500,00
	<b>Totale 3.03.03 (Altri interessi attivi)</b>	<b>180.700,00</b>	<b>400.700,00</b>
	<b>Totale 3.03 (Interessi attivi)</b>	<b>180.700,00</b>	<b>400.700,00</b>
3.04.00.00.000	Altre entrate da redditi da capitale		
3.04.02.00.000	Entrate derivanti dalla distribuzione di dividendi		
3.04.02.03.000	Entrate derivanti dalla distribuzione di dividendi da altre imprese	405.000,00	405.000,00
	<b>Totale 3.04.02 (Entrate derivanti dalla distribuzione di dividendi)</b>	<b>405.000,00</b>	<b>405.000,00</b>
	<b>Totale 3.04 (Altre entrate da redditi da capitale)</b>	<b>405.000,00</b>	<b>405.000,00</b>
3.05.00.00.000	Rimborsi e altre entrate correnti		
3.05.02.00.000	Rimborsi in entrata		
3.05.02.01.000	Rimborsi ricevuti per spese di personale (comando, distacco, fuori ruolo, convenzioni, ecc...)	25.000,00	40.000,00
3.05.02.02.000	Entrate per rimborsi di imposte	0,00	0,00
3.05.02.03.000	Entrate da rimborsi, recuperi e restituzioni di somme non dovute o incassate in eccesso	196.500,00	286.917,33
	<b>Totale 3.05.02 (Rimborsi in entrata)</b>	<b>221.500,00</b>	<b>326.917,33</b>
3.05.99.00.000	Altre entrate correnti n.a.c.		
3.05.99.02.000	Fondi incentivanti il personale (art. 113 del d.lgs. 50/2016)	40.000,00	40.000,00
3.05.99.03.000	Entrate per sterilizzazione Inversione contabile IVA (reverse charge)	30.000,00	30.000,00
3.05.99.99.000	Altre entrate correnti n.a.c.	480.000,00	604.646,30
	<b>Totale 3.05.99 (Altre entrate correnti n.a.c.)</b>	<b>550.000,00</b>	<b>674.646,30</b>
	<b>Totale 3.05 (Rimborsi e altre entrate correnti)</b>	<b>771.500,00</b>	<b>1.001.563,63</b>
	<b>Totale 3 (Entrate extratributarie)</b>	<b>7.916.100,00</b>	<b>9.006.365,15</b>
4.00.00.00.000	Entrate in conto capitale		
4.02.00.00.000	Contributi agli investimenti		
4.02.01.00.000	Contributi agli investimenti da amministrazioni pubbliche		
4.02.01.01.000	Contributi agli investimenti da Amministrazioni Centrali	33.085,47	5.212.895,68
4.02.01.02.000	Contributi agli investimenti da Amministrazioni Locali	5.109.534,50	14.435.862,52
	<b>Totale 4.02.01 (Contributi agli investimenti da amministrazioni pubbliche)</b>	<b>5.142.619,97</b>	<b>19.648.758,20</b>
	<b>Totale 4.02 (Contributi agli investimenti)</b>	<b>5.142.619,97</b>	<b>19.648.758,20</b>



## ELENCO DELLE PREVISIONI ANNUALI DI COMPETENZA E DI CASSA SECONDO LA STRUTTURA DEL PIANO DEI CONTI

Esercizio 2026

CODIFICA DEL PIANO DEI CONTI	DENOMINAZIONE VOCE del PIANO DEI CONTI	PREVISIONI dell'anno cui si riferisce il bilancio	
		COMPETENZA	CASSA
4.03.00.00.000	<b>Altri trasferimenti in conto capitale</b>		
4.03.04.00.000	<b>Trasferimenti in conto capitale da parte di amministrazioni pubbliche per cancellazione di debiti dell'amministrazione</b>		
4.03.04.02.000	Trasferimenti in conto capitale da parte di Amministrazioni Locali per cancellazione di debiti dell'amministrazione	0,00	0,00
	<b>Totale 4.03.04 (Trasferimenti in conto capitale da parte di amministrazioni pubbliche per cancellazione di debiti dell'amministrazione)</b>	<b>0,00</b>	<b>0,00</b>
4.03.10.00.000	<b>Altri trasferimenti in conto capitale da amministrazioni pubbliche</b>		
4.03.10.02.000	Altri trasferimenti in conto capitale da Amministrazioni Locali	200.000,00	216.200,00
	<b>Totale 4.03.10 (Altri trasferimenti in conto capitale da amministrazioni pubbliche)</b>	<b>200.000,00</b>	<b>216.200,00</b>
	<b>Totale 4.03 (Altri trasferimenti in conto capitale)</b>	<b>200.000,00</b>	<b>216.200,00</b>
4.04.00.00.000	<b>Entrate da alienazione di beni materiali e immateriali</b>		
4.04.01.00.000	<b>Alienazione di beni materiali</b>		
4.04.01.01.000	Alienazione di Mezzi di trasporto ad uso civile, di sicurezza e ordine pubblico	0,00	0,00
4.04.01.03.000	Alienazione di mobili e arredi	1.000,00	1.000,00
4.04.01.04.000	Alienazione di impianti e macchinari	0,00	0,00
4.04.01.05.000	Alienazione di attrezzature	0,00	0,00
4.04.01.06.000	Alienazione di macchine per ufficio	0,00	0,00
4.04.01.08.000	Alienazione di Beni immobili	10.000,00	10.000,00
	<b>Totale 4.04.01 (Alienazione di beni materiali)</b>	<b>11.000,00</b>	<b>11.000,00</b>
4.04.02.00.000	<b>Cessione di Terreni e di beni materiali non prodotti</b>		
4.04.02.01.000	Cessione di Terreni	10.000,00	10.000,00
	<b>Totale 4.04.02 (Cessione di Terreni e di beni materiali non prodotti)</b>	<b>10.000,00</b>	<b>10.000,00</b>
	<b>Totale 4.04 (Entrate da alienazione di beni materiali e immateriali)</b>	<b>21.000,00</b>	<b>21.000,00</b>
4.05.00.00.000	<b>Altre entrate in conto capitale</b>		
4.05.01.00.000	<b>Permessi di costruire</b>		
4.05.01.01.000	Permessi di costruire	1.000.000,00	1.000.000,00
	<b>Totale 4.05.01 (Permessi di costruire)</b>	<b>1.000.000,00</b>	<b>1.000.000,00</b>
4.05.02.00.000	<b>Entrate derivanti da conferimento immobili a fondi immobiliari</b>		
4.05.02.01.000	Entrate derivanti da conferimento immobili a fondi immobiliari	0,00	0,00
	<b>Totale 4.05.02 (Entrate derivanti da conferimento immobili a fondi immobiliari)</b>	<b>0,00</b>	<b>0,00</b>
4.05.03.00.000	<b>Entrate in conto capitale dovute a rimborsi, recuperi e restituzioni di somme non dovute o incassate in eccesso</b>		
4.05.03.02.000	Entrate in conto capitale dovute a rimborsi, recuperi e restituzioni di somme non dovute o incassate in eccesso da Amministrazioni Locali	72.840,00	104.387,90
	<b>Totale 4.05.03 (Entrate in conto capitale dovute a rimborsi, recuperi e restituzioni di somme non dovute o incassate in eccesso)</b>	<b>72.840,00</b>	<b>104.387,90</b>
4.05.04.00.000	<b>Altre entrate in conto capitale n.a.c.</b>		
4.05.04.99.000	Altre entrate in conto capitale n.a.c.	515.000,00	785.000,00
	<b>Totale 4.05.04 (Altre entrate in conto capitale n.a.c.)</b>	<b>515.000,00</b>	<b>785.000,00</b>
	<b>Totale 4.05 (Altre entrate in conto capitale)</b>	<b>1.587.840,00</b>	<b>1.889.387,90</b>
	<b>Totale 4 (Entrate in conto capitale)</b>	<b>6.951.459,97</b>	<b>21.775.346,10</b>
5.00.00.00.000	<b>Entrate da riduzione di attività finanziarie</b>		
5.01.00.00.000	<b>Alienazione di attività finanziarie</b>		
5.01.01.00.000	Alienazione di partecipazioni		

**ELENCO DELLE PREVISIONI ANNUALI DI COMPETENZA E DI CASSA  
SECONDO LA STRUTTURA DEL PIANO DEI CONTI**

Esercizio 2026

CODIFICA DEL PIANO DEI CONTI	DENOMINAZIONE VOCE del PIANO DEI CONTI	PREVISIONI dell'anno cui si riferisce il bilancio	
		COMPETENZA	CASSA
5.01.01.03.000	Alienazione di partecipazioni in altre imprese	0,00	0,00
	<b>Totale 5.01.01 (Alienazione di partecipazioni)</b>	<b>0,00</b>	<b>0,00</b>
	<b>Totale 5.01 (Alienazione di attività finanziarie)</b>	<b>0,00</b>	<b>0,00</b>
	<b>Totale 5 (Entrate da riduzione di attività finanziarie)</b>	<b>0,00</b>	<b>0,00</b>
7.00.00.00.000	Anticipazioni da istituto tesoriere/cassiere		
7.01.00.00.000	Anticipazioni da istituto tesoriere/cassiere		
7.01.01.00.000	Anticipazioni da istituto tesoriere/cassiere		
7.01.01.01.000	Anticipazioni da istituto tesoriere/cassiere	0,00	0,00
	<b>Totale 7.01.01 (Anticipazioni da istituto tesoriere/cassiere)</b>	<b>0,00</b>	<b>0,00</b>
	<b>Totale 7.01 (Anticipazioni da istituto tesoriere/cassiere)</b>	<b>0,00</b>	<b>0,00</b>
	<b>Totale 7 (Anticipazioni da istituto tesoriere/cassiere)</b>	<b>0,00</b>	<b>0,00</b>
9.00.00.00.000	Entrate per conto terzi e partite di giro		
9.01.00.00.000	Entrate per partite di giro		
9.01.01.00.000	Altre ritenute		
9.01.01.01.000	Ritenuta del 4% sui contributi pubblici	25.000,00	25.000,00
9.01.01.02.000	Ritenuta per scissione contabile IVA (Split Payment)	3.000.000,00	3.000.000,00
9.01.01.99.000	Altre ritenute n.a.c.	50.000,00	50.000,00
	<b>Totale 9.01.01 (Altre ritenute)</b>	<b>3.075.000,00</b>	<b>3.075.000,00</b>
9.01.02.00.000	Ritenute su redditi da lavoro dipendente		
9.01.02.01.000	Ritenute erariali su redditi da lavoro dipendente per conto terzi	1.570.000,00	1.570.000,03
9.01.02.02.000	Ritenute previdenziali e assistenziali su redditi da lavoro dipendente per conto terzi	838.000,00	838.000,00
9.01.02.99.000	Altre ritenute al personale dipendente per conto di terzi	145.000,00	145.101,44
	<b>Totale 9.01.02 (Ritenute su redditi da lavoro dipendente)</b>	<b>2.553.000,00</b>	<b>2.553.101,47</b>
9.01.03.00.000	Ritenute su redditi da lavoro autonomo		
9.01.03.01.000	Ritenute erariali su redditi da lavoro autonomo per conto terzi	250.000,00	250.000,00
9.01.03.02.000	Ritenute previdenziali e assistenziali su redditi da lavoro autonomo per conto terzi	10.000,00	10.000,00
	<b>Totale 9.01.03 (Ritenute su redditi da lavoro autonomo)</b>	<b>260.000,00</b>	<b>260.000,00</b>
9.01.99.00.000	Altre entrate per partite di giro		
9.01.99.03.000	Rimborso di fondi economici e carte aziendali	60.000,00	60.000,00
9.01.99.06.000	Entrate derivanti dalla gestione degli incassi vincolati degli enti locali	50.000,00	50.000,00
	<b>Totale 9.01.99 (Altre entrate per partite di giro)</b>	<b>110.000,00</b>	<b>110.000,00</b>
	<b>Totale 9.01 (Entrate per partite di giro)</b>	<b>5.998.000,00</b>	<b>5.998.101,47</b>
9.02.00.00.000	Entrate per conto terzi		
9.02.01.00.000	Rimborsi per acquisto di beni e servizi per conto terzi		
9.02.01.02.000	Rimborso per acquisto di servizi per conto di terzi	0,00	0,00
	<b>Totale 9.02.01 (Rimborsi per acquisto di beni e servizi per conto terzi)</b>	<b>0,00</b>	<b>0,00</b>
9.02.04.00.000	Depositi di/presso terzi		
9.02.04.01.000	Costituzione di depositi cauzionali o contrattuali di terzi	150.000,00	151.650,00
9.02.04.02.000	Restituzione di depositi cauzionali o contrattuali presso terzi	50.000,00	50.106,91
	<b>Totale 9.02.04 (Depositi di/presso terzi)</b>	<b>200.000,00</b>	<b>201.756,91</b>
9.02.99.00.000	Altre entrate per conto terzi		
9.02.99.99.000	Altre entrate per conto terzi	550.000,00	1.684.761,88
	<b>Totale 9.02.99 (Altre entrate per conto terzi)</b>	<b>550.000,00</b>	<b>1.684.761,88</b>
	<b>Totale 9.02 (Entrate per conto terzi)</b>	<b>750.000,00</b>	<b>1.886.518,79</b>



## ELENCO DELLE PREVISIONI ANNUALI DI COMPETENZA E DI CASSA SECONDO LA STRUTTURA DEL PIANO DEI CONTI

Esercizio 2026

CODIFICA DEL PIANO DEI CONTI	DENOMINAZIONE VOCE del PIANO DEI CONTI	PREVISIONI dell'anno cui si riferisce il bilancio	
		COMPETENZA	CASSA
	<b>Totale 9 (Entrate per conto terzi e partite di giro)</b>	<b>6.748.000,00</b>	<b>7.884.620,26</b>
	<b>TOTALE GENERALE ENTRATE</b>	<b>44.573.531,97</b>	<b>62.280.642,48</b>
	<b>USCITE</b>		
1.00.00.00.000	<b>Spese correnti</b>		
1.01.00.00.000	<b>Redditi da lavoro dipendente</b>		
1.01.01.00.000	<b>Retribuzioni lorde</b>		
1.01.01.01.000	Retribuzioni in denaro	7.492.894,00	7.728.987,27
1.01.01.02.000	Altre spese per il personale	185.100,00	226.167,38
	<b>Totale 1.01.01 (Retribuzioni lorde)</b>	<b>7.677.994,00</b>	<b>7.955.154,65</b>
1.01.02.00.000	<b>Contributi sociali a carico dell'ente</b>		
1.01.02.01.000	Contributi sociali effettivi a carico dell'ente	2.419.500,00	2.850.200,00
1.01.02.02.000	Altri contributi sociali	15.000,00	15.000,00
	<b>Totale 1.01.02 (Contributi sociali a carico dell'ente)</b>	<b>2.434.500,00</b>	<b>2.865.200,00</b>
	<b>Totale 1.01 (Redditi da lavoro dipendente)</b>	<b>10.112.494,00</b>	<b>10.820.354,65</b>
1.02.00.00.000	<b>Imposte e tasse a carico dell'ente</b>		
1.02.01.00.000	<b>Imposte, tasse e proventi assimilati a carico dell'ente</b>		
1.02.01.01.000	Imposta regionale sulle attività produttive (IRAP)	579.000,00	663.900,00
1.02.01.02.000	Imposta di registro e di bollo	1.000,00	1.066,00
1.02.01.06.000	Tassa e/o tariffa smaltimento rifiuti solidi urbani	75.650,00	146.799,34
1.02.01.09.000	Tassa di circolazione dei veicoli a motore (tassa automobilistica)	5.000,00	5.000,00
1.02.01.99.000	Imposte, tasse e proventi assimilati a carico dell'ente n.a.c.	14.500,00	14.947,00
	<b>Totale 1.02.01 (Imposte, tasse e proventi assimilati a carico dell'ente)</b>	<b>675.150,00</b>	<b>831.712,34</b>
	<b>Totale 1.02 (Imposte e tasse a carico dell'ente)</b>	<b>675.150,00</b>	<b>831.712,34</b>
1.03.00.00.000	<b>Acquisto di beni e servizi</b>		
1.03.01.00.000	<b>Acquisto di beni</b>		
1.03.01.01.000	Giornali, riviste e pubblicazioni	18.900,00	20.967,47
1.03.01.02.000	Altri beni di consumo	519.318,77	687.323,51
1.03.01.03.000	Flora e Fauna	46.000,00	56.960,15
1.03.01.04.000	Armi e materiale per usi militari, ordine pubblico, sicurezza	1.000,00	1.000,00
1.03.01.05.000	Medicinali e altri beni di consumo sanitario	0,00	0,00
	<b>Totale 1.03.01 (Acquisto di beni)</b>	<b>585.218,77</b>	<b>766.251,13</b>
1.03.02.00.000	<b>Acquisto di servizi</b>		
1.03.02.01.000	Organi e incarichi istituzionali dell'amministrazione	434.000,00	518.894,67
1.03.02.02.000	Organizzazione eventi, pubblicità e servizi per trasferta	255.700,00	329.941,92
1.03.02.03.000	Aggi di riscossione	712.000,00	868.300,62
1.03.02.04.000	Acquisto di servizi per formazione e addestramento del personale dell'ente	52.000,00	73.699,12
1.03.02.05.000	Utenze e canoni	2.063.150,00	3.037.592,57
1.03.02.07.000	Utilizzo di beni di terzi	294.333,71	346.392,77
1.03.02.09.000	Manutenzione ordinaria e riparazioni	1.313.244,02	1.815.864,70
1.03.02.10.000	Consulenze	9.400,00	19.437,10
1.03.02.11.000	Prestazioni professionali e specialistiche	113.030,50	161.513,44
1.03.02.12.000	Lavoro flessibile, quota LSU e acquisto di servizi da agenzie di lavoro interinale	390.000,00	423.782,94



## ELENCO DELLE PREVISIONI ANNUALI DI COMPETENZA E DI CASSA SECONDO LA STRUTTURA DEL PIANO DEI CONTI

Esercizio 2026

CODIFICA DEL PIANO DEI CONTI	DENOMINAZIONE VOCE del PIANO DEI CONTI	PREVISIONI dell'anno cui si riferisce il bilancio	
		COMPETENZA	CASSA
1.03.02.13.000	Servizi ausiliari per il funzionamento dell'ente	767.900,00	982.633,92
1.03.02.15.000	Contratti di servizio pubblico	6.659.490,98	8.694.679,36
1.03.02.16.000	Servizi amministrativi	143.600,00	150.327,13
1.03.02.17.000	Servizi finanziari	25.000,00	42.712,28
1.03.02.18.000	Servizi sanitari	16.500,00	20.517,80
1.03.02.19.000	Servizi informatici e di telecomunicazioni	346.542,00	457.261,33
1.03.02.99.000	Altri servizi	1.589.917,50	2.232.399,13
	<b>Totale 1.03.02 (Acquisto di servizi)</b>	<b>15.185.808,71</b>	<b>20.175.950,80</b>
	<b>Totale 1.03 (Acquisto di beni e servizi)</b>	<b>15.771.027,48</b>	<b>20.942.201,93</b>
1.04.00.00.000	<b>Trasferimenti correnti</b>		
1.04.01.00.000	<b>Trasferimenti correnti a Amministrazioni Pubbliche</b>		
1.04.01.01.000	Trasferimenti correnti a Amministrazioni Centrali	104.000,00	29.000,00
1.04.01.02.000	Trasferimenti correnti a Amministrazioni Locali	426.740,00	611.063,57
1.04.01.04.000	Trasferimenti correnti a organismi interni e/o unità locali della amministrazione	312.000,00	312.000,00
	<b>Totale 1.04.01 (Trasferimenti correnti a Amministrazioni Pubbliche)</b>	<b>842.740,00</b>	<b>952.063,57</b>
1.04.02.00.000	<b>Trasferimenti correnti a Famiglie</b>		
1.04.02.01.000	Interventi previdenziali	170.000,00	179.143,35
1.04.02.03.000	Borse di studio, dottorati di ricerca e contratti di formazione specialistica area medica	500,00	500,00
1.04.02.05.000	Altri trasferimenti a famiglie	208.000,00	349.075,32
	<b>Totale 1.04.02 (Trasferimenti correnti a Famiglie)</b>	<b>378.500,00</b>	<b>528.718,67</b>
1.04.03.00.000	<b>Trasferimenti correnti a Imprese</b>		
1.04.03.01.000	Trasferimenti correnti a imprese controllate	0,00	0,00
1.04.03.02.000	Trasferimenti correnti a altre imprese partecipate	20.500,00	71.000,00
1.04.03.99.000	Trasferimenti correnti a altre imprese	58.000,00	58.000,00
	<b>Totale 1.04.03 (Trasferimenti correnti a Imprese)</b>	<b>78.500,00</b>	<b>129.000,00</b>
1.04.04.00.000	<b>Trasferimenti correnti a Istituzioni Sociali Private</b>		
1.04.04.01.000	Trasferimenti correnti a Istituzioni Sociali Private	721.700,00	759.832,12
	<b>Totale 1.04.04 (Trasferimenti correnti a Istituzioni Sociali Private)</b>	<b>721.700,00</b>	<b>759.832,12</b>
	<b>Totale 1.04 (Trasferimenti correnti)</b>	<b>2.021.440,00</b>	<b>2.369.614,36</b>
1.07.00.00.000	<b>Interessi passivi</b>		
1.07.05.00.000	<b>Interessi su Mutui e altri finanziamenti a medio lungo termine</b>		
1.07.05.02.000	Interessi passivi a Amministrazioni Locali su mutui e altri finanziamenti a medio lungo termine	0,00	0,00
	<b>Totale 1.07.05 (Interessi su Mutui e altri finanziamenti a medio lungo termine)</b>	<b>0,00</b>	<b>0,00</b>
1.07.06.00.000	<b>Altri interessi passivi</b>		
1.07.06.04.000	Interessi passivi su anticipazioni di tesoreria degli istituti tesorerieri/cassieri	0,00	0,00
	<b>Totale 1.07.06 (Altri interessi passivi)</b>	<b>0,00</b>	<b>0,00</b>
	<b>Totale 1.07 (Interessi passivi)</b>	<b>0,00</b>	<b>0,00</b>
1.09.00.00.000	<b>Rimborsi e poste correttive delle entrate</b>		
1.09.01.00.000	<b>Rimborsi per spese di personale (comando, distacco, fuori ruolo, convenzioni, ecc...)</b>		
1.09.01.01.000	Rimborsi per spese di personale (comando, distacco, fuori ruolo, convenzioni, ecc...)	20.000,00	42.922,84
	<b>Totale 1.09.01 (Rimborsi per spese di personale (comando, distacco, fuori ruolo, convenzioni, ecc...))</b>	<b>20.000,00</b>	<b>42.922,84</b>

**ELENCO DELLE PREVISIONI ANNUALI DI COMPETENZA E DI CASSA  
SECONDO LA STRUTTURA DEL PIANO DEI CONTI**

Esercizio 2026

CODIFICA DEL PIANO DEI CONTI	DENOMINAZIONE VOCE del PIANO DEI CONTI	PREVISIONI dell'anno cui si riferisce il bilancio	
		COMPETENZA	CASSA
<b>1.09.02.00.000</b>	<b>Rimborsi di imposte in uscita</b>		
1.09.02.01.000	Rimborsi di imposte e tasse di natura corrente	56.000,00	67.969,67
	<b>Totale 1.09.02 (Rimborsi di imposte in uscita)</b>	<b>56.000,00</b>	<b>67.969,67</b>
<b>1.09.99.00.000</b>	<b>Altri Rimborsi di parte corrente di somme non dovute o incassate in eccesso</b>		
1.09.99.01.000	Rimborsi di parte corrente ad Amministrazioni Centrali di somme non dovute o incassate in eccesso	500,00	500,00
1.09.99.02.000	Rimborsi di parte corrente ad Amministrazioni Locali di somme non dovute o incassate in eccesso	600.000,00	601.441,06
1.09.99.04.000	Rimborsi di parte corrente a Famiglie di somme non dovute o incassate in eccesso	7.100,00	7.123,33
1.09.99.05.000	Rimborsi di parte corrente a Imprese di somme non dovute o incassate in eccesso	2.000,00	2.000,00
	<b>Totale 1.09.99 (Altri Rimborsi di parte corrente di somme non dovute o incassate in eccesso)</b>	<b>609.600,00</b>	<b>611.064,39</b>
	<b>Totale 1.09 (Rimborsi e poste correttive delle entrate)</b>	<b>685.600,00</b>	<b>721.956,90</b>
<b>1.10.00.00.000</b>	<b>Altre spese correnti</b>		
<b>1.10.01.00.000</b>	<b>Fondi di riserva e altri accantonamenti</b>		
1.10.01.01.000	Fondo di riserva	352.769,20	350.189,20
1.10.01.03.000	Fondo crediti di dubbia e difficile esazione di parte corrente	522.393,80	0,00
1.10.01.99.000	Altri fondi e accantonamenti	87.500,00	0,00
	<b>Totale 1.10.01 (Fondi di riserva e altri accantonamenti)</b>	<b>962.663,00</b>	<b>350.189,20</b>
<b>1.10.02.00.000</b>	<b>Fondo pluriennale vincolato</b>		
1.10.02.01.000	Fondo pluriennale vincolato	489.950,00	0,00
	<b>Totale 1.10.02 (Fondo pluriennale vincolato)</b>	<b>489.950,00</b>	<b>0,00</b>
<b>1.10.03.00.000</b>	<b>Versamenti IVA a debito</b>		
1.10.03.01.000	Versamenti IVA a debito per le gestioni commerciali	350.000,00	356.129,56
	<b>Totale 1.10.03 (Versamenti IVA a debito)</b>	<b>350.000,00</b>	<b>356.129,56</b>
<b>1.10.04.00.000</b>	<b>Premi di assicurazione</b>		
1.10.04.01.000	Premi di assicurazione contro i danni	230.450,00	234.811,85
1.10.04.99.000	Altri premi di assicurazione n.a.c.	23.368,00	23.368,00
	<b>Totale 1.10.04 (Premi di assicurazione)</b>	<b>253.818,00</b>	<b>258.179,85</b>
<b>1.10.05.00.000</b>	<b>Spese dovute a sanzioni, risarcimenti e indennizzi</b>		
1.10.05.02.000	Spese per risarcimento danni	2.800,00	4.867,00
1.10.05.03.000	Spese per indennizzi	0,00	0,00
	<b>Totale 1.10.05 (Spese dovute a sanzioni, risarcimenti e indennizzi)</b>	<b>2.800,00</b>	<b>4.867,00</b>
<b>1.10.99.00.000</b>	<b>Altre spese correnti n.a.c.</b>		
1.10.99.99.000	Altre spese correnti n.a.c.	0,00	0,00
	<b>Totale 1.10.99 (Altre spese correnti n.a.c.)</b>	<b>0,00</b>	<b>0,00</b>
	<b>Totale 1.10 (Altre spese correnti)</b>	<b>2.059.231,00</b>	<b>969.365,61</b>
	<b>Totale 1 (Spese correnti)</b>	<b>31.324.942,48</b>	<b>36.655.205,79</b>
<b>2.00.00.00.000</b>	<b>Spese in conto capitale</b>		
<b>2.02.00.00.000</b>	<b>Investimenti fissi lordi e acquisto di terreni</b>		
<b>2.02.01.00.000</b>	<b>Beni materiali</b>		
2.02.01.01.000	Mezzi di trasporto ad uso civile, di sicurezza e ordine pubblico	62.800,00	123.708,60
2.02.01.03.000	Mobili e arredi	656.000,00	676.655,82
2.02.01.04.000	Impianti e macchinari	275.000,00	430.694,22
2.02.01.05.000	Attrezzature	191.700,00	217.188,40



## ELENCO DELLE PREVISIONI ANNUALI DI COMPETENZA E DI CASSA SECONDO LA STRUTTURA DEL PIANO DEI CONTI

Esercizio 2026

CODIFICA DEL PIANO DEI CONTI	DENOMINAZIONE VOCE del PIANO DEI CONTI	PREVISIONI dell'anno cui si riferisce il bilancio	
		COMPETENZA	CASSA
2.02.01.06.000	Macchine per ufficio	2.000,00	2.000,00
2.02.01.07.000	Hardware	51.000,00	75.642,37
2.02.01.08.000	Armi	1.000,00	1.000,00
2.02.01.09.000	Beni immobili	6.510.374,50	13.405.699,56
2.02.01.10.000	Beni immobili di valore culturale, storico ed artistico	2.880.000,00	2.923.395,04
2.02.01.11.000	Oggetti di valore	25.000,00	35.475,80
2.02.01.99.000	Altri beni materiali	49.000,00	58.415,64
	<b>Totale 2.02.01 (Beni materiali)</b>	<b>10.703.874,50</b>	<b>17.949.875,45</b>
2.02.02.00.000	<b>Terreni e beni materiali non prodotti</b>		
2.02.02.01.000	Terreni	115.000,00	148.553,24
2.02.02.02.000	Patrimonio naturale non prodotto	130.000,00	158.961,05
	<b>Totale 2.02.02 (Terreni e beni materiali non prodotti)</b>	<b>245.000,00</b>	<b>307.514,29</b>
2.02.03.00.000	<b>Beni immateriali</b>		
2.02.03.02.000	Software	133.085,47	176.854,07
2.02.03.04.000	Opere dell'ingegno e Diritti d'autore	0,00	0,00
2.02.03.05.000	Incarichi professionali per la realizzazione di investimenti	190.000,00	230.094,32
2.02.03.06.000	Manutenzione straordinaria su beni di terzi	0,00	25.010,00
2.02.03.99.000	Spese di investimento per beni immateriali n.a.c.	125.000,00	125.078,90
	<b>Totale 2.02.03 (Beni immateriali)</b>	<b>448.085,47</b>	<b>557.037,29</b>
	<b>Totale 2.02 (Investimenti fissi lordi e acquisto di terreni)</b>	<b>11.396.959,97</b>	<b>18.814.427,03</b>
2.03.00.00.000	<b>Contributi agli investimenti</b>		
2.03.01.00.000	<b>Contributi agli investimenti a Amministrazioni pubbliche</b>		
2.03.01.02.000	Contributi agli investimenti a Amministrazioni Locali	2.000,00	2.000,00
2.03.01.04.000	Contributi agli investimenti interni a organismi interni e/o unità locali della amministrazione	140.000,00	669.303,82
	<b>Totale 2.03.01 (Contributi agli investimenti a Amministrazioni pubbliche)</b>	<b>142.000,00</b>	<b>671.303,82</b>
2.03.02.00.000	<b>Contributi agli investimenti a Famiglie</b>		
2.03.02.01.000	Contributi agli investimenti a Famiglie	0,00	0,00
	<b>Totale 2.03.02 (Contributi agli investimenti a Famiglie)</b>	<b>0,00</b>	<b>0,00</b>
2.03.04.00.000	<b>Contributi agli investimenti a Istituzioni Sociali Private</b>		
2.03.04.01.000	Contributi agli investimenti a Istituzioni Sociali Private	110.000,00	146.252,90
	<b>Totale 2.03.04 (Contributi agli investimenti a Istituzioni Sociali Private)</b>	<b>110.000,00</b>	<b>146.252,90</b>
	<b>Totale 2.03 (Contributi agli investimenti)</b>	<b>252.000,00</b>	<b>817.556,72</b>
2.05.00.00.000	<b>Altre spese in conto capitale</b>		
2.05.01.00.000	<b>Fondi di riserva e altri accantonamenti in c/capitale</b>		
2.05.01.99.000	Altri accantonamenti in c/capitale	0,00	0,00
	<b>Totale 2.05.01 (Fondi di riserva e altri accantonamenti in c/capitale)</b>	<b>0,00</b>	<b>0,00</b>
2.05.02.00.000	<b>Fondi pluriennali vincolati c/capitale</b>		
2.05.02.01.000	Fondi pluriennali vincolati c/capitale	1.170.000,00	0,00
	<b>Totale 2.05.02 (Fondi pluriennali vincolati c/capitale)</b>	<b>1.170.000,00</b>	<b>0,00</b>
2.05.04.00.000	<b>Altri rimborsi in conto capitale di somme non dovute o incassate in eccesso</b>		
2.05.04.04.000	Rimborsi in conto capitale a Famiglie di somme non dovute o incassate in eccesso	15.000,00	15.000,00
2.05.04.05.000	Rimborsi in conto capitale a Imprese di somme non dovute o incassate in eccesso	25.000,00	25.000,00



## ELENCO DELLE PREVISIONI ANNUALI DI COMPETENZA E DI CASSA SECONDO LA STRUTTURA DEL PIANO DEI CONTI

Esercizio 2026

CODIFICA DEL PIANO DEI CONTI	DENOMINAZIONE VOCE del PIANO DEI CONTI	PREVISIONI dell'anno cui si riferisce il bilancio	
		COMPETENZA	CASSA
	<b>Totale 2.05.04 (Altri rimborsi in conto capitale di somme non dovute o incassate in eccesso)</b>	<b>40.000,00</b>	<b>40.000,00</b>
2.05.99.00.000	Altre spese in conto capitale n.a.c.		
2.05.99.99.000	Altre spese in conto capitale n.a.c.	0,00	0,00
	<b>Totale 2.05.99 (Altre spese in conto capitale n.a.c.)</b>	<b>0,00</b>	<b>0,00</b>
	<b>Totale 2.05 (Altre spese in conto capitale)</b>	<b>1.210.000,00</b>	<b>40.000,00</b>
	<b>Totale 2 (Spese in conto capitale)</b>	<b>12.858.959,97</b>	<b>19.671.983,75</b>
3.00.00.00.000	Spese per incremento attività finanziarie		
3.01.00.00.000	Acquisizioni di attività finanziarie		
3.01.01.00.000	Acquisizioni di partecipazioni e conferimenti di capitale		
3.01.01.02.000	Acquisizioni di partecipazioni e conferimenti di capitale in imprese incluse nelle Amministrazioni Locali	0,00	0,00
	<b>Totale 3.01.01 (Acquisizioni di partecipazioni e conferimenti di capitale)</b>	<b>0,00</b>	<b>0,00</b>
	<b>Totale 3.01 (Acquisizioni di attività finanziarie)</b>	<b>0,00</b>	<b>0,00</b>
	<b>Totale 3 (Spese per incremento attività finanziarie)</b>	<b>0,00</b>	<b>0,00</b>
4.00.00.00.000	Rimborso Prestiti		
4.03.00.00.000	Rimborso mutui e altri finanziamenti a medio lungo termine		
4.03.01.00.000	Rimborso Mutui e altri finanziamenti a medio lungo termine		
4.03.01.02.000	Rimborso Mutui e altri finanziamenti a medio lungo termine a Amministrazioni Locali	1.100,00	1.100,00
	<b>Totale 4.03.01 (Rimborso Mutui e altri finanziamenti a medio lungo termine)</b>	<b>1.100,00</b>	<b>1.100,00</b>
	<b>Totale 4.03 (Rimborso mutui e altri finanziamenti a medio lungo termine)</b>	<b>1.100,00</b>	<b>1.100,00</b>
	<b>Totale 4 (Rimborso Prestiti)</b>	<b>1.100,00</b>	<b>1.100,00</b>
5.00.00.00.000	Chiusura Anticipazioni ricevute da istituto tesoriere/cassiere		
5.01.00.00.000	Chiusura Anticipazioni ricevute da istituto tesoriere/cassiere		
5.01.01.00.000	Chiusura Anticipazioni ricevute da istituto tesoriere/cassiere		
5.01.01.01.000	Chiusura Anticipazioni ricevute da istituto tesoriere/cassiere	0,00	0,00
	<b>Totale 5.01.01 (Chiusura Anticipazioni ricevute da istituto tesoriere/cassiere)</b>	<b>0,00</b>	<b>0,00</b>
	<b>Totale 5.01 (Chiusura Anticipazioni ricevute da istituto tesoriere/cassiere)</b>	<b>0,00</b>	<b>0,00</b>
	<b>Totale 5 (Chiusura Anticipazioni ricevute da istituto tesoriere/cassiere)</b>	<b>0,00</b>	<b>0,00</b>
7.00.00.00.000	Uscite per conto terzi e partite di giro		
7.01.00.00.000	Uscite per partite di giro		
7.01.01.00.000	Versamenti di altre ritenute		
7.01.01.01.000	Versamento della ritenuta del 4% sui contributi pubblici	25.000,00	25.700,00
7.01.01.02.000	Versamento delle ritenute per scissione contabile IVA (Split Payment)	3.000.000,00	3.308.300,00
7.01.01.99.000	Versamento di altre ritenute n.a.c.	50.000,00	50.000,00
	<b>Totale 7.01.01 (Versamenti di altre ritenute)</b>	<b>3.075.000,00</b>	<b>3.384.000,00</b>
7.01.02.00.000	Versamenti di ritenute su Redditi da lavoro dipendente		
7.01.02.01.000	Versamenti di ritenute erariali su Redditi da lavoro dipendente riscosse per conto terzi	1.570.000,00	1.790.600,00
7.01.02.02.000	Versamenti di ritenute previdenziali e assistenziali su Redditi da lavoro dipendente riscosse per conto terzi	838.000,00	944.500,00
7.01.02.99.000	Altri versamenti di ritenute al personale dipendente per conto di terzi	145.000,00	166.300,00
	<b>Totale 7.01.02 (Versamenti di ritenute su Redditi da lavoro dipendente)</b>	<b>2.553.000,00</b>	<b>2.901.400,00</b>
7.01.03.00.000	Versamenti di ritenute su Redditi da lavoro autonomo		

**ELENCO DELLE PREVISIONI ANNUALI DI COMPETENZA E DI CASSA  
SECONDO LA STRUTTURA DEL PIANO DEI CONTI**

Esercizio 2026

CODIFICA DEL PIANO DEI CONTI	DENOMINAZIONE VOCE del PIANO DEI CONTI	PREVISIONI dell'anno cui si riferisce il bilancio	
		COMPETENZA	CASSA
7.01.03.01.000	Versamenti di ritenute erariali su Redditi da lavoro autonomo per conto terzi	250.000,00	259.200,00
7.01.03.02.000	Versamenti di ritenute previdenziali e assistenziali su Redditi da lavoro autonomo per conto terzi	10.000,00	10.800,00
	<b>Totale 7.01.03 (Versamenti di ritenute su Redditi da lavoro autonomo)</b>	<b>260.000,00</b>	<b>270.000,00</b>
7.01.99.00.000	<b>Altre uscite per partite di giro</b>		
7.01.99.03.000	Costituzione fondi economali e carte aziendali	60.000,00	60.000,00
7.01.99.06.000	Uscite derivanti dalla gestione degli incassi vincolati degli enti locali	50.000,00	50.000,00
	<b>Totale 7.01.99 (Altre uscite per partite di giro)</b>	<b>110.000,00</b>	<b>110.000,00</b>
	<b>Totale 7.01 (Uscite per partite di giro)</b>	<b>5.998.000,00</b>	<b>6.665.400,00</b>
7.02.00.00.000	<b>Uscite per conto terzi</b>		
7.02.04.00.000	<b>Depositi di/presso terzi</b>		
7.02.04.01.000	Costituzione di depositi cauzionali o contrattuali presso terzi	50.000,00	50.700,00
7.02.04.02.000	Restituzione di depositi cauzionali o contrattuali di terzi	150.000,00	331.600,00
	<b>Totale 7.02.04 (Depositi di/presso terzi)</b>	<b>200.000,00</b>	<b>382.300,00</b>
7.02.99.00.000	<b>Altre uscite per conto terzi</b>		
7.02.99.99.000	Altre uscite per conto terzi n.a.c.	550.000,00	676.700,00
	<b>Totale 7.02.99 (Altre uscite per conto terzi)</b>	<b>550.000,00</b>	<b>676.700,00</b>
	<b>Totale 7.02 (Uscite per conto terzi)</b>	<b>750.000,00</b>	<b>1.059.000,00</b>
	<b>Totale 7 (Uscite per conto terzi e partite di giro)</b>	<b>6.748.000,00</b>	<b>7.724.400,00</b>
	<b>TOTALE GENERALE USCITE</b>	<b>50.933.002,45</b>	<b>64.052.689,54</b>

Elenco degli interventi programmati per spese di investimento con le fonti di finanziamento

Piano Finanziario	Descrizione Piano Finanziario	Missione e Programma	Descrizione	2026			2027			2028								
				Fondo Pluriennale Vincolato	Risorse proprie e contributi agli investimenti	Entrate correnti destinate al finanziamento della spesa in conto capitale (Avanzo economico)	Ricorso al debito	Totale	Fondo Pluriennale Vincolato	Risorse proprie e contributi agli investimenti	Entrate correnti destinate al finanziamento della spesa in conto capitale (Avanzo economico)	Ricorso al debito	Totale	Fondo Pluriennale Vincolato	Risorse proprie e contributi agli investimenti	Entrate correnti destinate al finanziamento della spesa in conto capitale (Avanzo economico)	Ricorso al debito	Totale
2.02.01.03.001	Mobili e arredi per ufficio	01.01	Organi istituzionali	0,00	5.000,00	0,00	0,00	5.000,00	0,00	5.000,00	0,00	0,00	5.000,00	0,00	5.000,00	0,00	0,00	5.000,00
2.02.01.03.001	Mobili e arredi per ufficio	01.02	Segreteria generale	0,00	5.000,00	0,00	0,00	5.000,00	0,00	5.000,00	0,00	0,00	5.000,00	0,00	5.000,00	0,00	0,00	5.000,00
2.02.01.03.999	Mobili e arredi n.a.c.	01.02	Segreteria generale	0,00	6.000,00	0,00	0,00	6.000,00	0,00	6.000,00	0,00	0,00	6.000,00	0,00	6.000,00	0,00	0,00	6.000,00
2.02.01.05.999	Attrezzature n.a.c.	01.02	Segreteria generale	0,00	10.000,00	0,00	0,00	10.000,00	0,00	1.000,00	0,00	0,00	1.000,00	0,00	1.000,00	0,00	0,00	1.000,00
2.02.01.06.001	Macchine per ufficio	01.02	Segreteria generale	0,00	2.000,00	0,00	0,00	2.000,00	0,00	2.000,00	0,00	0,00	2.000,00	0,00	2.000,00	0,00	0,00	2.000,00
2.02.01.09.019	Fabbricati ad uso strumentale	01.02	Segreteria generale	0,00	5.000,00	0,00	0,00	5.000,00	0,00	5.000,00	0,00	0,00	5.000,00	0,00	5.000,00	0,00	0,00	5.000,00
2.02.01.10.009	Fabbricati ad uso strumentale di valore culturale, storico ed artistico	01.02	Segreteria generale	1.050.000,00	30.000,00	0,00	0,00	1.080.000,00	0,00	20.000,00	0,00	0,00	20.000,00	0,00	20.000,00	0,00	0,00	20.000,00
2.02.01.01.001	Mezzi di trasporto stradali	01.05	Gestione dei beni demaniali e patrimoniali	0,00	33.000,00	0,00	0,00	33.000,00	0,00	33.000,00	0,00	0,00	33.000,00	0,00	33.000,00	0,00	0,00	33.000,00
2.02.01.03.001	Mobili e arredi per ufficio	01.05	Gestione dei beni demaniali e patrimoniali	0,00	10.000,00	0,00	0,00	10.000,00	0,00	10.000,00	0,00	0,00	10.000,00	0,00	10.000,00	0,00	0,00	10.000,00
2.02.01.03.999	Mobili e arredi n.a.c.	01.05	Gestione dei beni demaniali e patrimoniali	0,00	10.000,00	0,00	0,00	10.000,00	0,00	10.000,00	0,00	0,00	10.000,00	0,00	10.000,00	0,00	0,00	10.000,00
2.02.01.04.002	Impianti	01.05	Gestione dei beni demaniali e patrimoniali	0,00	25.000,00	0,00	0,00	25.000,00	0,00	15.000,00	0,00	0,00	15.000,00	0,00	15.000,00	0,00	0,00	15.000,00
2.02.01.05.999	Attrezzature n.a.c.	01.05	Gestione dei beni demaniali e patrimoniali	0,00	45.000,00	0,00	0,00	45.000,00	0,00	45.000,00	0,00	0,00	45.000,00	0,00	45.000,00	0,00	0,00	45.000,00
2.02.01.07.002	Postazioni di lavoro	01.05	Gestione dei beni demaniali e patrimoniali	0,00	500,00	0,00	0,00	500,00	0,00	500,00	0,00	0,00	500,00	0,00	500,00	0,00	0,00	500,00
2.02.01.09.001	Fabbricati ad uso abitativo	01.05	Gestione dei beni demaniali e patrimoniali	0,00	70.000,00	0,00	0,00	70.000,00	0,00	25.000,00	0,00	0,00	25.000,00	0,00	25.000,00	0,00	0,00	25.000,00
2.02.01.09.002	Fabbricati ad uso commerciale	01.05	Gestione dei beni demaniali e patrimoniali	0,00	80.000,00	0,00	0,00	80.000,00	0,00	40.000,00	0,00	0,00	40.000,00	0,00	40.000,00	0,00	0,00	40.000,00
2.02.01.09.019	Fabbricati ad uso strumentale	01.05	Gestione dei beni demaniali e patrimoniali	0,00	70.000,00	0,00	0,00	70.000,00	0,00	35.000,00	0,00	0,00	35.000,00	0,00	35.000,00	0,00	0,00	35.000,00
2.02.02.01.002	Terreni edificabili	01.05	Gestione dei beni demaniali e patrimoniali	0,00	10.000,00	0,00	0,00	10.000,00	0,00	10.000,00	0,00	0,00	10.000,00	0,00	10.000,00	0,00	0,00	10.000,00
2.02.02.01.999	Altri terreni n.a.c.	01.05	Gestione dei beni demaniali e patrimoniali	0,00	10.000,00	0,00	0,00	10.000,00	0,00	10.000,00	0,00	0,00	10.000,00	0,00	10.000,00	0,00	0,00	10.000,00
2.02.03.02.002	Acquisto software	01.05	Gestione dei beni demaniali e patrimoniali	0,00	10.000,00	0,00	0,00	10.000,00	0,00	5.000,00	0,00	0,00	5.000,00	0,00	5.000,00	0,00	0,00	5.000,00
2.02.03.05.001	Incarichi professionali per la realizzazione di investimenti	01.05	Gestione dei beni demaniali e patrimoniali	0,00	10.000,00	0,00	0,00	10.000,00	0,00	10.000,00	0,00	0,00	10.000,00	0,00	10.000,00	0,00	0,00	10.000,00
2.02.03.99.001	Spese di investimento per beni immateriali n.a.c.	01.05	Gestione dei beni demaniali e patrimoniali	0,00	70.000,00	0,00	0,00	70.000,00	0,00	60.000,00	0,00	0,00	60.000,00	0,00	60.000,00	0,00	0,00	60.000,00
2.02.01.03.001	Mobili e arredi per ufficio	01.06	Ufficio tecnico	0,00	5.000,00	0,00	0,00	5.000,00	0,00	5.000,00	0,00	0,00	5.000,00	0,00	5.000,00	0,00	0,00	5.000,00
2.02.01.07.002	Postazioni di lavoro	01.06	Ufficio tecnico	0,00	2.000,00	0,00	0,00	2.000,00	0,00	1.000,00	0,00	0,00	1.000,00	0,00	1.000,00	0,00	0,00	1.000,00
2.02.01.07.999	Hardware n.a.c.	01.06	Ufficio tecnico	0,00	1.000,00	0,00	0,00	1.000,00	0,00	0,00	0,00	0,00	0,00	0,00	0,00	0,00	0,00	0,00
2.02.03.05.001	Incarichi professionali per la realizzazione di investimenti	01.06	Ufficio tecnico	0,00	20.000,00	0,00	0,00	20.000,00	0,00	20.000,00	0,00	0,00	20.000,00	0,00	20.000,00	0,00	0,00	20.000,00
2.05.04.04.001	Rimborsi in conto capitale a Famiglie di somme non dovute o incassate in eccesso	01.06	Ufficio tecnico	0,00	15.000,00	0,00	0,00	15.000,00	0,00	15.000,00	0,00	0,00	15.000,00	0,00	15.000,00	0,00	0,00	15.000,00
2.05.04.05.001	Rimborsi in conto capitale a Imprese di somme non dovute o incassate in eccesso	01.06	Ufficio tecnico	0,00	25.000,00	0,00	0,00	25.000,00	0,00	25.000,00	0,00	0,00	25.000,00	0,00	25.000,00	0,00	0,00	25.000,00
2.02.01.03.001	Mobili e arredi per ufficio	01.07	Elezioni e consultazioni popolari - Anagrafe e stato civile	0,00	3.000,00	0,00	0,00	3.000,00	0,00	3.000,00	0,00	0,00	3.000,00	0,00	3.000,00	0,00	0,00	3.000,00
2.02.01.99.999	Altri beni materiali diversi	01.07	Elezioni e consultazioni popolari - Anagrafe e stato civile	0,00	4.000,00	0,00	0,00	4.000,00	0,00	4.000,00	0,00	0,00	4.000,00	0,00	4.000,00	0,00	0,00	4.000,00
2.02.03.02.002	Acquisto software	01.07	Elezioni e consultazioni popolari - Anagrafe e stato civile	0,00	4.809,04	0,00	0,00	4.809,04	0,00	500,00	0,00	0,00	500,00	0,00	500,00	0,00	0,00	500,00
2.02.01.05.999	Attrezzature n.a.c.	01.08	Statistica e sistemi informativi	0,00	1.000,00	0,00	0,00	1.000,00	0,00	1.000,00	0,00	0,00	1.000,00	0,00	1.000,00	0,00	0,00	1.000,00
2.02.01.07.002	Postazioni di lavoro	01.08	Statistica e sistemi informativi	0,00	16.000,00	0,00	0,00	16.000,00	0,00	15.000,00	0,00	0,00	15.000,00	0,00	15.000,00	0,00	0,00	15.000,00
2.02.01.07.999	Hardware n.a.c.	01.08	Statistica e sistemi informativi	0,00	10.000,00	0,00	0,00	10.000,00	0,00	10.000,00	0,00	0,00	10.000,00	0,00	10.000,00	0,00	0,00	10.000,00
2.02.01.09.009	Infrastrutture telematiche	01.08	Statistica e sistemi informativi	0,00	1.000,00	0,00	0,00	1.000,00	0,00	2.000,00	0,00	0,00	2.000,00	0,00	2.000,00	0,00	0,00	2.000,00
2.02.03.02.001	Sviluppo software e manutenzione evolutiva	01.08	Statistica e sistemi informativi	0,00	5.000,00	0,00	0,00	5.000,00	0,00	5.000,00	0,00	0,00	5.000,00	0,00	5.000,00	0,00	0,00	5.000,00
2.02.03.02.002	Acquisto software	01.08	Statistica e sistemi informativi	0,00	31.588,96	0,00	0,00	31.588,96	0,00	10.000,00	0,00	0,00	10.000,00	0,00	10.000,00	0,00	0,00	10.000,00
2.03.04.01.001	Contributi agli investimenti a Istituzioni Sociali Private	01.11	Altri servizi generali	0,00	50.000,00	0,00	0,00	50.000,00	0,00	20.000,00	0,00	0,00	20.000,00	0,00	20.000,00	0,00	0,00	20.000,00
2.02.01.01.001	Mezzi di trasporto stradali	03.01	Polizia locale e amministrativa	0,00	19.800,00	0,00	0,00	19.800,00	0,00	20.000,00	0,00	0,00	20.000,00	0,00	20.000,00	0,00	0,00	20.000,00
2.02.01.03.001	Mobili e arredi per ufficio	03.01	Polizia locale e amministrativa	0,00	1.000,00	0,00	0,00	1.000,00	0,00	1.000,00	0,00	0,00	1.000,00	0,00	1.000,00	0,00	0,00	1.000,00
2.02.01.03.999	Mobili e arredi n.a.c.	03.01	Polizia locale e amministrativa	0,00	5.000,00	0,00	0,00	5.000,00	0,00	5.000,00	0,00	0,00	5.000,00	0,00	5.000,00	0,00	0,00	5.000,00
2.02.01.04.002	Impianti	03.01	Polizia locale e amministrativa	0,00	5.000,00	0,00	0,00	5.000,00	0,00	5.000,00	0,00	0,00	5.000,00	0,00	5.000,00	0,00	0,00	5.000,00
2.02.01.05.999	Attrezzature n.a.c.	03.01	Polizia locale e amministrativa	0,00	4.700,00	0,00	0,00	4.700,00	0,00	4.700,00	0,00	0,00	4.700,00	0,00	4.700,00	0,00	0,00	4.700,00
2.02.01.07.002	Postazioni di lavoro	03.01	Polizia locale e amministrativa	0,00	3.000,00	0,00	0,00	3.000,00	0,00	3.000,00	0,00	0,00	3.000,00	0,00	3.000,00	0,00	0,00	3.000,00
2.02.01.07.999	Hardware n.a.c.	03.01	Polizia locale e amministrativa	0,00	7.000,00	0,00	0,00	7.000,00	0,00	8.000,00	0,00	0,00	8.000,00	0,00	8.000,00	0,00	0,00	8.000,00
2.02.01.08.001	Armi leggere ad uso civile e per ordine pubblico e sicurezza	03.01	Polizia locale e amministrativa	0,00	1.000,00	0,00	0,00	1.000,00	0,00	1.800,00	0,00	0,00	1.800,00	0,00	1.800,00	0,00	0,00	1.800,00
2.02.01.09.019	Fabbricati ad uso strumentale	03.01	Polizia locale e amministrativa	0,00	7.000,00	0,00	0,00	7.000,00	0,00	7.000,00	0,00	0,00	7.000,00	0,00	7.000,00	0,00	0,00	7.000,00

Elenco degli interventi programmati per spese di investimento con le fonti di finanziamento

Piano Finanziario	Descrizione Piano Finanziario	Missione e Programma	Descrizione	2026				2027				2028						
				Fondo Pluriennale Vincolato	Risorse proprie e contributi agli investimenti	Entrate correnti destinate al finanziamento della spesa in conto capitale (Avanzo economico)	Ricorso al debito	Totale	Fondo Pluriennale Vincolato	Risorse proprie e contributi agli investimenti	Entrate correnti destinate al finanziamento della spesa in conto capitale (Avanzo economico)	Ricorso al debito	Totale	Fondo Pluriennale Vincolato	Risorse proprie e contributi agli investimenti	Entrate correnti destinate al finanziamento della spesa in conto capitale (Avanzo economico)	Ricorso al debito	Totale
2.02.03.02.002	Acquisto software	03.01	Polizia locale e amministrativa	0,00	17.500,00	0,00	0,00	17.500,00	0,00	12.000,00	0,00	0,00	12.000,00	0,00	12.000,00	0,00	0,00	12.000,00
2.02.01.03.001	Mobili e arredi per ufficio	04.01	Istruzione prescolastica	0,00	3.000,00	0,00	0,00	3.000,00	0,00	0,00	0,00	0,00	0,00	0,00	0,00	0,00	0,00	0,00
2.02.01.03.999	Mobili e arredi n.a.c.	04.01	Istruzione prescolastica	0,00	230.000,00	0,00	0,00	230.000,00	0,00	5.000,00	0,00	0,00	5.000,00	0,00	5.000,00	0,00	0,00	5.000,00
2.02.01.05.002	Attrezzature sanitarie	04.01	Istruzione prescolastica	0,00	2.000,00	0,00	0,00	2.000,00	0,00	0,00	0,00	0,00	0,00	0,00	0,00	0,00	0,00	0,00
2.02.01.05.999	Attrezzature n.a.c.	04.01	Istruzione prescolastica	0,00	40.000,00	0,00	0,00	40.000,00	0,00	2.000,00	0,00	0,00	2.000,00	0,00	2.000,00	0,00	0,00	2.000,00
2.02.01.07.002	Postazioni di lavoro	04.01	Istruzione prescolastica	0,00	500,00	0,00	0,00	500,00	0,00	0,00	0,00	0,00	0,00	0,00	0,00	0,00	0,00	0,00
2.02.01.09.003	Fabbricati ad uso scolastico	04.01	Istruzione prescolastica	0,00	25.000,00	0,00	0,00	25.000,00	0,00	20.000,00	0,00	0,00	20.000,00	0,00	20.000,00	0,00	0,00	20.000,00
2.02.01.03.001	Mobili e arredi per ufficio	04.02	Altri ordini di istruzione non universitaria	0,00	3.000,00	0,00	0,00	3.000,00	0,00	3.000,00	0,00	0,00	3.000,00	0,00	3.000,00	0,00	0,00	3.000,00
2.02.01.03.999	Mobili e arredi n.a.c.	04.02	Altri ordini di istruzione non universitaria	0,00	30.000,00	0,00	0,00	30.000,00	0,00	30.000,00	0,00	0,00	30.000,00	0,00	30.000,00	0,00	0,00	30.000,00
2.02.01.09.003	Fabbricati ad uso scolastico	04.02	Altri ordini di istruzione non universitaria	222.500,00	1.087.500,00	0,00	0,00	1.310.000,00	1.170.000,00	75.000,00	0,00	0,00	1.245.000,00	0,00	75.000,00	0,00	0,00	75.000,00
2.03.01.02.999	Contributi agli investimenti a altre Amministrazioni Locali n.a.c.	04.02	Altri ordini di istruzione non universitaria	0,00	2.000,00	0,00	0,00	2.000,00	0,00	2.000,00	0,00	0,00	2.000,00	0,00	2.000,00	0,00	0,00	2.000,00
2.05.02.01.001	Fondi pluriennali vincolati c/capitale	04.02	Altri ordini di istruzione non universitaria	1.170.000,00	0,00	0,00	0,00	1.170.000,00	0,00	0,00	0,00	0,00	0,00	0,00	0,00	0,00	0,00	0,00
2.02.01.10.008	Musei, teatri e biblioteche di valore culturale, storico ed artistico	05.01	Valorizzazione dei beni di interesse storico	0,00	10.000,00	0,00	0,00	10.000,00	0,00	10.000,00	0,00	0,00	10.000,00	0,00	10.000,00	0,00	0,00	10.000,00
2.02.01.10.009	Fabbricati ad uso strumentale di valore culturale, storico ed artistico	05.01	Valorizzazione dei beni di interesse storico	1.465.000,00	225.000,00	0,00	0,00	1.690.000,00	0,00	25.000,00	0,00	0,00	25.000,00	0,00	25.000,00	0,00	0,00	25.000,00
2.02.01.10.999	Beni immobili di valore culturale, storico ed artistico n.a.c.	05.01	Valorizzazione dei beni di interesse storico	0,00	5.000,00	0,00	0,00	5.000,00	0,00	5.000,00	0,00	0,00	5.000,00	0,00	5.000,00	0,00	0,00	5.000,00
2.02.01.03.001	Mobili e arredi per ufficio	05.02	Attività culturali e interventi diversi nel settore culturale	0,00	5.000,00	0,00	0,00	5.000,00	0,00	5.000,00	0,00	0,00	5.000,00	0,00	5.000,00	0,00	0,00	5.000,00
2.02.01.03.999	Mobili e arredi n.a.c.	05.02	Attività culturali e interventi diversi nel settore culturale	0,00	87.000,00	0,00	0,00	87.000,00	0,00	17.000,00	0,00	0,00	17.000,00	0,00	17.000,00	0,00	0,00	17.000,00
2.02.01.04.002	Impianti	05.02	Attività culturali e interventi diversi nel settore culturale	0,00	5.000,00	0,00	0,00	5.000,00	0,00	5.000,00	0,00	0,00	5.000,00	0,00	5.000,00	0,00	0,00	5.000,00
2.02.01.05.999	Attrezzature n.a.c.	05.02	Attività culturali e interventi diversi nel settore culturale	0,00	9.000,00	0,00	0,00	9.000,00	0,00	9.000,00	0,00	0,00	9.000,00	0,00	9.000,00	0,00	0,00	9.000,00
2.02.01.07.002	Postazioni di lavoro	05.02	Attività culturali e interventi diversi nel settore culturale	0,00	3.000,00	0,00	0,00	3.000,00	0,00	3.000,00	0,00	0,00	3.000,00	0,00	3.000,00	0,00	0,00	3.000,00
2.02.01.07.999	Hardware n.a.c.	05.02	Attività culturali e interventi diversi nel settore culturale	0,00	2.000,00	0,00	0,00	2.000,00	0,00	2.000,00	0,00	0,00	2.000,00	0,00	2.000,00	0,00	0,00	2.000,00
2.02.01.10.008	Musei, teatri e biblioteche di valore culturale, storico ed artistico	05.02	Attività culturali e interventi diversi nel settore culturale	0,00	95.000,00	0,00	0,00	95.000,00	0,00	41.000,00	0,00	0,00	41.000,00	0,00	41.000,00	0,00	0,00	41.000,00
2.02.01.11.001	Oggetti di valore	05.02	Attività culturali e interventi diversi nel settore culturale	0,00	25.000,00	0,00	0,00	25.000,00	0,00	25.000,00	0,00	0,00	25.000,00	0,00	25.000,00	0,00	0,00	25.000,00
2.02.01.99.001	Materiale bibliografico	05.02	Attività culturali e interventi diversi nel settore culturale	0,00	25.000,00	0,00	0,00	25.000,00	0,00	25.000,00	0,00	0,00	25.000,00	0,00	25.000,00	0,00	0,00	25.000,00
2.02.03.02.002	Acquisto software	05.02	Attività culturali e interventi diversi nel settore culturale	0,00	42.000,00	0,00	0,00	42.000,00	0,00	0,00	0,00	0,00	0,00	0,00	0,00	0,00	0,00	0,00
2.03.01.04.001	Contributi agli investimenti interni ad organismi interni e/o unità locali della amministrazione	05.02	Attività culturali e interventi diversi nel settore culturale	0,00	30.000,00	0,00	0,00	30.000,00	0,00	30.000,00	0,00	0,00	30.000,00	0,00	30.000,00	0,00	0,00	30.000,00
2.03.04.01.001	Contributi agli investimenti a Istituzioni Sociali Private	05.02	Attività culturali e interventi diversi nel settore culturale	0,00	5.000,00	0,00	0,00	5.000,00	0,00	5.000,00	0,00	0,00	5.000,00	0,00	5.000,00	0,00	0,00	5.000,00
2.02.01.03.999	Mobili e arredi n.a.c.	06.01	Sport e tempo libero	0,00	10.000,00	0,00	0,00	10.000,00	0,00	10.000,00	0,00	0,00	10.000,00	0,00	10.000,00	0,00	0,00	10.000,00
2.02.01.05.999	Attrezzature n.a.c.	06.01	Sport e tempo libero	0,00	10.000,00	0,00	0,00	10.000,00	0,00	10.000,00	0,00	0,00	10.000,00	0,00	10.000,00	0,00	0,00	10.000,00
2.02.01.09.016	Impianti sportivi	06.01	Sport e tempo libero	0,00	270.000,00	0,00	0,00	270.000,00	0,00	60.000,00	0,00	0,00	60.000,00	0,00	60.000,00	0,00	0,00	60.000,00
2.03.04.01.001	Contributi agli investimenti a Istituzioni Sociali Private	06.01	Sport e tempo libero	0,00	20.000,00	0,00	0,00	20.000,00	0,00	20.000,00	0,00	0,00	20.000,00	0,00	20.000,00	0,00	0,00	20.000,00
2.03.04.01.001	Contributi agli investimenti a Istituzioni Sociali Private	07.01	Sviluppo e valorizzazione del turismo	0,00	25.000,00	0,00	0,00	25.000,00	0,00	25.000,00	0,00	0,00	25.000,00	0,00	25.000,00	0,00	0,00	25.000,00
2.02.01.07.002	Postazioni di lavoro	08.01	Urbanistica e assetto del territorio	0,00	2.000,00	0,00	0,00	2.000,00	0,00	1.000,00	0,00	0,00	1.000,00	0,00	1.000,00	0,00	0,00	1.000,00
2.02.03.05.001	Incarichi professionali per la realizzazione di investimenti	08.01	Urbanistica e assetto del territorio	0,00	60.000,00	0,00	0,00	60.000,00	0,00	20.000,00	0,00	0,00	20.000,00	0,00	20.000,00	0,00	0,00	20.000,00
2.02.01.09.014	Opere per la sistemazione del suolo	09.01	Difesa del suolo	0,00	170.000,00	0,00	0,00	170.000,00	0,00	20.000,00	0,00	0,00	20.000,00	0,00	20.000,00	0,00	0,00	20.000,00
2.02.02.02.002	Demanio idrico	09.01	Difesa del suolo	0,00	55.000,00	0,00	0,00	55.000,00	0,00	35.000,00	0,00	0,00	35.000,00	0,00	35.000,00	0,00	0,00	35.000,00
2.02.01.01.001	Mezzi di trasporto stradali	09.02	Tutela, valorizzazione e recupero ambientale	0,00	10.000,00	0,00	0,00	10.000,00	0,00	10.000,00	0,00	0,00	10.000,00	0,00	10.000,00	0,00	0,00	10.000,00
2.02.01.04.002	Impianti	09.02	Tutela, valorizzazione e recupero ambientale	0,00	200.000,00	0,00	0,00	200.000,00	0,00	35.000,00	0,00	0,00	35.000,00	0,00	35.000,00	0,00	0,00	35.000,00
2.02.01.05.999	Attrezzature n.a.c.	09.02	Tutela, valorizzazione e recupero ambientale	0,00	18.000,00	0,00	0,00	18.000,00	0,00	18.000,00	0,00	0,00	18.000,00	0,00	18.000,00	0,00	0,00	18.000,00
2.02.01.09.004	Fabbricati industriali e costruzioni leggere	09.02	Tutela, valorizzazione e recupero ambientale	0,00	2.000,00	0,00	0,00	2.000,00	0,00	2.000,00	0,00	0,00	2.000,00	0,00	2.000,00	0,00	0,00	2.000,00
2.02.02.01.999	Altri terreni n.a.c.	09.02	Tutela, valorizzazione e recupero ambientale	0,00	85.000,00	0,00	0,00	85.000,00	0,00	35.000,00	0,00	0,00	35.000,00	0,00	35.000,00	0,00	0,00	35.000,00
2.02.02.02.006	Flora	09.02	Tutela, valorizzazione e recupero ambientale	0,00	20.000,00	0,00	0,00	20.000,00	0,00	20.000,00	0,00	0,00	20.000,00	0,00	20.000,00	0,00	0,00	20.000,00

Elenco degli interventi programmati per spese di investimento con le fonti di finanziamento

Piano Finanziario	Descrizione Piano Finanziario	Missione e Programma	Descrizione	2026				2027				2028						
				Fondo Pluriennale Vincolato	Risorse proprie e contributi agli investimenti	Entrate correnti destinate al finanziamento della spesa in conto capitale (Avanzo economico)	Ricorso al debito	Totale	Fondo Pluriennale Vincolato	Risorse proprie e contributi agli investimenti	Entrate correnti destinate al finanziamento della spesa in conto capitale (Avanzo economico)	Ricorso al debito	Totale	Fondo Pluriennale Vincolato	Risorse proprie e contributi agli investimenti	Entrate correnti destinate al finanziamento della spesa in conto capitale (Avanzo economico)	Ricorso al debito	Totale
2.02.03.05.001	Incarichi professionali per la realizzazione di investimenti	09.02	Tutela, valorizzazione e recupero ambientale	0,00	10.000,00	0,00	0,00	10.000,00	0,00	10.000,00	0,00	0,00	10.000,00	0,00	10.000,00	0,00	0,00	10.000,00
2.02.03.99.001	Spese di investimento per beni immateriali n.a.c.	09.02	Tutela, valorizzazione e recupero ambientale	0,00	10.000,00	0,00	0,00	10.000,00	0,00	10.000,00	0,00	0,00	10.000,00	0,00	10.000,00	0,00	0,00	10.000,00
2.02.01.05.999	Attrezzature n.a.c.	09.03	Rifiuti	0,00	5.000,00	0,00	0,00	5.000,00	0,00	5.000,00	0,00	0,00	5.000,00	0,00	5.000,00	0,00	0,00	5.000,00
2.02.01.09.010	Infrastrutture idrauliche	09.04	Servizio idrico integrato	1.990.000,00	290.000,00	0,00	0,00	2.280.000,00	0,00	120.000,00	0,00	0,00	120.000,00	0,00	125.000,00	0,00	0,00	125.000,00
2.02.03.05.001	Incarichi professionali per la realizzazione di investimenti	09.04	Servizio idrico integrato	0,00	30.000,00	0,00	0,00	30.000,00	0,00	0,00	0,00	0,00	0,00	0,00	0,00	0,00	0,00	0,00
2.02.02.02.003	Foreste	09.05	Aree protette, parchi naturali, protezione naturalistica e forestazione	0,00	40.000,00	0,00	0,00	40.000,00	0,00	15.000,00	0,00	0,00	15.000,00	0,00	15.000,00	0,00	0,00	15.000,00
2.02.01.04.002	Impianti	10.05	Viabilità e infrastrutture stradali	0,00	40.000,00	0,00	0,00	40.000,00	0,00	20.000,00	0,00	0,00	20.000,00	0,00	20.000,00	0,00	0,00	20.000,00
2.02.01.05.999	Attrezzature n.a.c.	10.05	Viabilità e infrastrutture stradali	0,00	10.000,00	0,00	0,00	10.000,00	0,00	10.000,00	0,00	0,00	10.000,00	0,00	10.000,00	0,00	0,00	10.000,00
2.02.01.09.012	Infrastrutture stradali	10.05	Viabilità e infrastrutture stradali	0,00	2.060.374,50	0,00	0,00	2.060.374,50	0,00	362.340,00	0,00	0,00	362.340,00	0,00	350.240,00	0,00	0,00	350.240,00
2.02.01.09.019	Fabbricati ad uso strumentale	10.05	Viabilità e infrastrutture stradali	0,00	5.000,00	0,00	0,00	5.000,00	0,00	5.000,00	0,00	0,00	5.000,00	0,00	5.000,00	0,00	0,00	5.000,00
2.02.01.99.999	Altri beni materiali diversi	10.05	Viabilità e infrastrutture stradali	0,00	20.000,00	0,00	0,00	20.000,00	0,00	20.000,00	0,00	0,00	20.000,00	0,00	20.000,00	0,00	0,00	20.000,00
2.02.03.05.001	Incarichi professionali per la realizzazione di investimenti	10.05	Viabilità e infrastrutture stradali	0,00	60.000,00	0,00	0,00	60.000,00	0,00	15.000,00	0,00	0,00	15.000,00	0,00	15.000,00	0,00	0,00	15.000,00
2.02.03.99.001	Spese di investimento per beni immateriali n.a.c.	10.05	Viabilità e infrastrutture stradali	0,00	5.000,00	0,00	0,00	5.000,00	0,00	5.000,00	0,00	0,00	5.000,00	0,00	5.000,00	0,00	0,00	5.000,00
2.02.01.09.999	Beni immobili n.a.c.	11.01	Sistema di protezione civile	0,00	10.000,00	0,00	0,00	10.000,00	0,00	10.000,00	0,00	0,00	10.000,00	0,00	10.000,00	0,00	0,00	10.000,00
2.02.03.99.001	Spese di investimento per beni immateriali n.a.c.	11.01	Sistema di protezione civile	0,00	40.000,00	0,00	0,00	40.000,00	0,00	0,00	0,00	0,00	0,00	0,00	0,00	0,00	0,00	0,00
2.03.01.04.001	Contributi agli investimenti interni ad organismi interni e/o unità locali della amministrazione	11.01	Sistema di protezione civile	0,00	110.000,00	0,00	0,00	110.000,00	0,00	110.000,00	0,00	0,00	110.000,00	0,00	110.000,00	0,00	0,00	110.000,00
2.03.04.01.001	Contributi agli investimenti a Istituzioni Sociali Private	12.07	Programmazione e governo della rete dei servizi sociosanitari e sociali	0,00	10.000,00	0,00	0,00	10.000,00	0,00	10.000,00	0,00	0,00	10.000,00	0,00	10.000,00	0,00	0,00	10.000,00
2.02.01.03.001	Mobili e arredi per ufficio	12.09	Servizio necroscopico e cimiteriale	0,00	1.000,00	0,00	0,00	1.000,00	0,00	1.000,00	0,00	0,00	1.000,00	0,00	1.000,00	0,00	0,00	1.000,00
2.02.01.03.999	Mobili e arredi n.a.c.	12.09	Servizio necroscopico e cimiteriale	0,00	2.000,00	0,00	0,00	2.000,00	0,00	2.000,00	0,00	0,00	2.000,00	0,00	2.000,00	0,00	0,00	2.000,00
2.02.01.09.015	Cimiteri	12.09	Servizio necroscopico e cimiteriale	0,00	100.000,00	0,00	0,00	100.000,00	0,00	45.000,00	0,00	0,00	45.000,00	0,00	45.000,00	0,00	0,00	45.000,00
2.02.01.03.001	Mobili e arredi per ufficio	12.11	Interventi per asili nido	0,00	5.000,00	0,00	0,00	5.000,00	0,00	1.000,00	0,00	0,00	1.000,00	0,00	1.000,00	0,00	0,00	1.000,00
2.02.01.03.999	Mobili e arredi n.a.c.	12.11	Interventi per asili nido	0,00	230.000,00	0,00	0,00	230.000,00	0,00	10.000,00	0,00	0,00	10.000,00	0,00	10.000,00	0,00	0,00	10.000,00
2.02.01.07.002	Postazioni di lavoro	12.11	Interventi per asili nido	0,00	1.000,00	0,00	0,00	1.000,00	0,00	1.000,00	0,00	0,00	1.000,00	0,00	1.000,00	0,00	0,00	1.000,00
2.02.01.09.017	Fabbricati destinati ad asili nido	12.11	Interventi per asili nido	0,00	25.000,00	0,00	0,00	25.000,00	0,00	20.000,00	0,00	0,00	20.000,00	0,00	20.000,00	0,00	0,00	20.000,00
2.02.01.05.002	Attrezzature sanitarie	12.11	Interventi per asili nido	0,00	2.000,00	0,00	0,00	2.000,00	0,00	0,00	0,00	0,00	0,00	0,00	0,00	0,00	0,00	0,00
2.02.01.05.999	Attrezzature n.a.c.	12.11	Interventi per asili nido	0,00	20.000,00	0,00	0,00	20.000,00	0,00	0,00	0,00	0,00	0,00	0,00	0,00	0,00	0,00	0,00
2.02.01.07.999	Hardware n.a.c.	12.11	Interventi per asili nido	0,00	3.000,00	0,00	0,00	3.000,00	0,00	0,00	0,00	0,00	0,00	0,00	0,00	0,00	0,00	0,00
2.02.03.02.002	Acquisto software	14.02	Commercio - reti distributive - tutela dei consumatori	10.000,00	12.187,47	0,00	0,00	22.187,47	0,00	0,00	0,00	0,00	0,00	0,00	0,00	0,00	0,00	0,00
2.02.01.05.999	Attrezzature n.a.c.	14.04	Reti e altri servizi di pubblica utilità	0,00	15.000,00	0,00	0,00	15.000,00	0,00	15.000,00	0,00	0,00	15.000,00	0,00	15.000,00	0,00	0,00	15.000,00
2.02.01.09.005	Fabbricati rurali	16.01	Sviluppo del settore agricolo e del sistema agroalimentare	0,00	10.000,00	0,00	0,00	10.000,00	0,00	10.000,00	0,00	0,00	10.000,00	0,00	10.000,00	0,00	0,00	10.000,00
2.02.02.01.001	Terreni agricoli	16.01	Sviluppo del settore agricolo e del sistema agroalimentare	0,00	10.000,00	0,00	0,00	10.000,00	0,00	10.000,00	0,00	0,00	10.000,00	0,00	10.000,00	0,00	0,00	10.000,00
2.02.02.02.003	Foreste	16.01	Sviluppo del settore agricolo e del sistema agroalimentare	0,00	15.000,00	0,00	0,00	15.000,00	0,00	15.000,00	0,00	0,00	15.000,00	0,00	15.000,00	0,00	0,00	15.000,00
2.02.01.09.004	Fabbricati industriali e costruzioni leggere	17.01	Fonti energetiche	0,00	5.000,00	0,00	0,00	5.000,00	0,00	5.000,00	0,00	0,00	5.000,00	0,00	5.000,00	0,00	0,00	5.000,00
2.02.01.09.999	Beni immobili n.a.c.	17.01	Fonti energetiche	0,00	5.000,00	0,00	0,00	5.000,00	0,00	5.000,00	0,00	0,00	5.000,00	0,00	5.000,00	0,00	0,00	5.000,00
	<b>Totale</b>			<b>5.907.500,00</b>	<b>6.951.459,97</b>	<b>0,00</b>	<b>0,00</b>	<b>12.858.959,97</b>	<b>1.170.000,00</b>	<b>2.088.840,00</b>	<b>0,00</b>	<b>0,00</b>	<b>3.258.840,00</b>	<b>0,00</b>	<b>2.080.840,00</b>	<b>0,00</b>	<b>0,00</b>	<b>2.080.840,00</b>

# RAPPRESENTAZIONE GRAFICA DELLE SOCIETA' PARTECIPATE al 31.12.2024

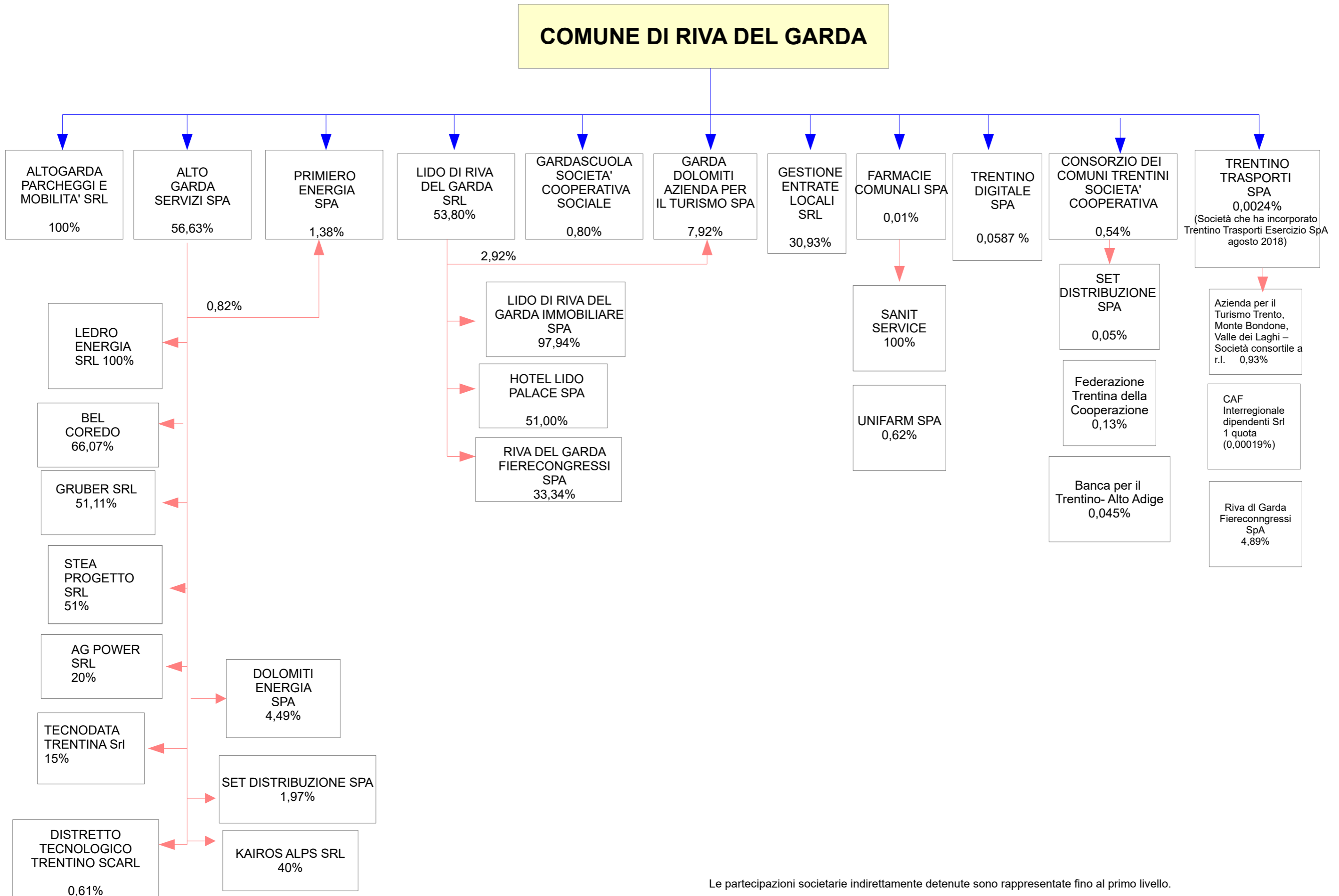

Le partecipazioni societarie indirettamente detenute sono rappresentate fino al primo livello.