

COMUNE DI RIVA DEL GARDA

Bilancio di Previsione

2020-2022

Bilancio di Previsione 2020-2022

Indice

Bilancio di Previsione Entrate	1
Riepilogo Generale delle Entrate per Titoli	9
Bilancio di Previsione Spese	11
Riepilogo Generale delle Spese per Missione	42
Riepilogo Generale delle Spese per Titoli	45
Spese per Funzioni Delegate dalle Regioni	47
Utilizzo di contributi e trasferimenti da parte di organismi comunitari e internazionali	48
Quadro Generale Riassuntivo	49
Equilibri di Bilancio	50
Tabella dimostrativa del risultato di amministrazione presunto	53
Prospetto dimostrativo dei vincoli di indebitamento degli Enti Locali	54
Composizione dell'accantonamento al Fondo Crediti di Dubbia Esigibilità	55
Composizione per Missioni e Programmi del Fondo Pluriennale Vincolato	61
Piano degli indicatori	73
Parametri di deficitarietà ultimo rendiconto	87
Nota Integrativa	88



BILANCIO DI PREVISIONE ENTRATE 2020 - 2022

TITOLO TIPOLOGIA	DENOMINAZIONE	RESIDUI PRESUNTI AL TERMINE DELL'ESERCIZIO 2019		PREVISIONI DEFINITIVE DELL'ANNO 2019			
					Previsioni dell'anno 2020	Previsione dell'anno 2021	Previsione dell'anno 2022
	Fondo pluriennale vincolato per spese correnti		previsione di competenza	411.645,13	373.257,99	381.800,00	381.800,00
	Fondo pluriennale vincolato per spese in conto		previsione di competenza	6.228.452,29	5.179.694,54	0,00	0,00
	Utilizzo avanzo di Amministrazione		previsione di competenza	3.245.000,00	0,00		
	- di cui avanzo utilizzato anticipatamente		previsione di competenza	0,00	0,00		
	- di cui Utilizzo Fondo anticipazioni di liquidità		previsione di competenza	0,00	0,00	0,00	0,00
	Fondo di Cassa all'1/1/2020		previsioni di cassa	8.153.040,63	9.846.625,91		



BILANCIO DI PREVISIONE ENTRATE 2020 - 2022

TITOLO TIPOLOGIA	DENOMINAZIONE	RESIDUI PRESUNTI AL TERMINE DELL'ESERCIZIO 2019		PREVISIONI DEFINITIVE DELL'ANNO 2019			
					Previsioni dell'anno 2020	Previsione dell'anno 2021	Previsione dell'anno 2022
TITOLO 1 : <i>Entrate correnti di natura tributaria, contributiva e perequativa</i>							
10101	Tipologia 101: Imposte, tasse e proventi assimilati	3.137.519,35	Previsioni di Competenza	11.353.200,00	11.422.200,00	11.371.700,00	11.371.700,00
			Previsioni di Cassa	13.468.404,33	13.081.025,53		
10000 Totale TITOLO 1	Entrate correnti di natura tributaria, contributiva e perequativa	3.137.519,35	Previsioni di Competenza	11.353.200,00	11.422.200,00	11.371.700,00	11.371.700,00
			Previsioni di Cassa	13.468.404,33	13.081.025,53		



BILANCIO DI PREVISIONE ENTRATE 2020 - 2022

TITOLO TIPOLOGIA	DENOMINAZIONE	RESIDUI PRESUNTI AL TERMINE DELL'ESERCIZIO 2019		PREVISIONI DEFINITIVE DELL'ANNO 2019			
					Previsioni dell'anno 2020	Previsione dell'anno 2021	Previsione dell'anno 2022
TITOLO 2 : <i>Trasferimenti correnti</i>							
20101	Tipologia 101: Trasferimenti correnti da Amministrazioni pubbliche	12.259.495,20	Previsioni di Competenza	8.040.350,00	8.027.400,00	7.934.500,00	7.924.500,00
			Previsioni di Cassa	11.256.752,26	11.238.278,26		
20103	Tipologia 103: Trasferimenti correnti da Imprese	0,00	Previsioni di Competenza	0,00	1.000,00	0,00	0,00
			Previsioni di Cassa	0,00	1.000,00		
20104	Tipologia 104: Trasferimenti correnti da Istituzioni Sociali Private	0,00	Previsioni di Competenza	5.000,00	1.000,00	0,00	0,00
			Previsioni di Cassa	5.000,00	1.000,00		
20000 Totale TITOLO 2	Trasferimenti correnti	12.259.495,20	Previsioni di Competenza	8.045.350,00	8.029.400,00	7.934.500,00	7.924.500,00
			Previsioni di Cassa	11.261.752,26	11.240.278,26		



TITOLO TIPOLOGIA	DENOMINAZIONE	RESIDUI PRESUNTI AL TERMINE DELL'ESERCIZIO 2019		PREVISIONI DEFINITIVE DELL'ANNO 2019			
					Previsioni dell'anno 2020	Previsione dell'anno 2021	Previsione dell'anno 2022
TITOLO 3 : Entrate extratributarie							
30100	Tipologia 100: Vendita di beni e servizi e proventi derivanti dalla gestione dei beni	1.906.185,10	Previsioni di Competenza	4.507.160,00	4.571.660,00	4.562.760,00	4.562.760,00
			Previsioni di Cassa	6.171.609,81	5.396.531,01		
30200	Tipologia 200: Proventi derivanti dall'attività di controllo e repressione delle irregolarità e degli illeciti	6.391,31	Previsioni di Competenza	306.000,00	336.000,00	316.000,00	316.000,00
			Previsioni di Cassa	364.857,75	342.391,31		
30300	Tipologia 300: Interessi attivi	0,00	Previsioni di Competenza	1.100,00	1.100,00	1.100,00	1.100,00
			Previsioni di Cassa	1.106,41	1.100,00		
30400	Tipologia 400: Altre entrate da redditi da capitale	0,00	Previsioni di Competenza	495.000,00	490.000,00	420.000,00	420.000,00
			Previsioni di Cassa	495.000,00	490.000,00		
30500	Tipologia 500: Rimborsi e altre entrate correnti	110.609,00	Previsioni di Competenza	803.100,00	817.000,00	712.000,00	672.000,00
			Previsioni di Cassa	898.623,23	927.609,00		
30000 Totale TITOLO 3	Entrate extratributarie	2.023.185,41	Previsioni di Competenza	6.112.360,00	6.215.760,00	6.011.860,00	5.971.860,00
			Previsioni di Cassa	7.931.197,20	7.157.631,32		



TITOLO TIPOLOGIA	DENOMINAZIONE	RESIDUI PRESUNTI AL TERMINE DELL'ESERCIZIO 2019		PREVISIONI DEFINITIVE DELL'ANNO 2019			
					Previsioni dell'anno 2020	Previsione dell'anno 2021	Previsione dell'anno 2022
TITOLO 4 : Entrate in conto capitale							
40200	Tipologia 200: Contributi agli investimenti	10.509.146,21	Previsioni di Competenza	6.530.738,10	11.928.169,33	7.075.500,00	1.075.500,00
			Previsioni di Cassa	6.570.219,73	10.113.558,08		
40300	Tipologia 300: Altri trasferimenti in conto capitale	1.792.700,00	Previsioni di Competenza	1.808.900,00	0,00	0,00	0,00
			Previsioni di Cassa	2.932.542,83	1.792.700,00		
40400	Tipologia 400: Entrate da alienazione di beni materiali e immateriali	0,00	Previsioni di Competenza	29.000,00	903.500,00	21.000,00	21.000,00
			Previsioni di Cassa	29.000,00	903.500,00		
40500	Tipologia 500: Altre entrate in conto capitale	1.173.812,34	Previsioni di Competenza	2.013.000,00	2.181.000,00	1.431.000,00	1.231.000,00
			Previsioni di Cassa	2.949.846,60	3.354.812,34		
40000 Totale TITOLO 4	Entrate in conto capitale	13.475.658,55	Previsioni di Competenza	10.381.638,10	15.012.669,33	8.527.500,00	2.327.500,00
			Previsioni di Cassa	12.481.609,16	16.164.570,42		



TITOLO TIPOLOGIA	DENOMINAZIONE	RESIDUI PRESUNTI AL TERMINE DELL'ESERCIZIO 2019		PREVISIONI DEFINITIVE DELL'ANNO 2019			
					Previsioni dell'anno 2020	Previsione dell'anno 2021	Previsione dell'anno 2022
TITOLO 5 : <i>Entrate da riduzione di attività finanziarie</i>							
50100	Tipologia 100: Alienazione di attività finanziarie	0,00	Previsioni di Competenza	0,00	31.700,00	0,00	0,00
			Previsioni di Cassa	0,00	31.700,00		
50000 Totale TITOLO 5	Entrate da riduzione di attività finanziarie	0,00	Previsioni di Competenza	0,00	31.700,00	0,00	0,00
			Previsioni di Cassa	0,00	31.700,00		



TITOLO TIPOLOGIA	DENOMINAZIONE	RESIDUI PRESUNTI AL TERMINE DELL'ESERCIZIO 2019		PREVISIONI DEFINITIVE DELL'ANNO 2019			
					Previsioni dell'anno 2020	Previsione dell'anno 2021	Previsione dell'anno 2022
TITOLO 7 : <i>Anticipazioni da istituto tesoriere/cassiere</i>							
70100	Tipologia 100: Anticipazioni da istituto tesoriere/cassiere	0,00	Previsioni di Competenza	5.500.000,00	5.500.000,00	5.500.000,00	5.500.000,00
			Previsioni di Cassa	5.500.000,00	5.500.000,00		
70000 Totale TITOLO 7	Anticipazioni da istituto tesoriere/cassiere	0,00	Previsioni di Competenza	5.500.000,00	5.500.000,00	5.500.000,00	5.500.000,00
			Previsioni di Cassa	5.500.000,00	5.500.000,00		



BILANCIO DI PREVISIONE ENTRATE 2020 - 2022

TITOLO TIPOLOGIA	DENOMINAZIONE	RESIDUI PRESUNTI AL TERMINE DELL'ESERCIZIO 2019		PREVISIONI DEFINITIVE DELL'ANNO 2019			
					Previsioni dell'anno 2020	Previsione dell'anno 2021	Previsione dell'anno 2022
TITOLO 9 : Entrate per conto terzi e partite di giro							
90100	Tipologia 100: Entrate per partite di giro	6.830,15	Previsioni di Competenza	6.348.500,00	6.352.500,00	6.352.500,00	6.352.500,00
			Previsioni di Cassa	6.388.500,00	6.359.330,15		
90200	Tipologia 200: Entrate per conto terzi	417.995,69	Previsioni di Competenza	1.059.500,00	994.500,00	544.500,00	544.500,00
			Previsioni di Cassa	1.116.257,76	1.412.495,69		
90000 Totale TITOLO 9	Entrate per conto terzi e partite di giro	424.825,84	Previsioni di Competenza	7.408.000,00	7.347.000,00	6.897.000,00	6.897.000,00
			Previsioni di Cassa	7.504.757,76	7.771.825,84		
	TOTALE TITOLI	31.320.684,35	Previsioni di Competenza	48.800.548,10	53.558.729,33	46.242.560,00	39.992.560,00
			Previsioni di Cassa	58.147.720,71	60.947.031,37		
	TOTALE GENERALE DELLE ENTRATE	31.320.684,35	Previsioni di Competenza	58.685.645,52	59.111.681,86	46.624.360,00	40.374.360,00
			Previsioni di Cassa	66.300.761,34	70.793.657,28		



BILANCIO DI PREVISIONE 2020 - 2022

RIEPILOGO GENERALE DELLE ENTRATE PER TITOLI

TITOLO TIPOLOGIA	DENOMINAZIONE	RESIDUI PRESUNTI AL TERMINE DELL'ESERCIZIO 2019		PREVISIONI DEFINITIVE DELL'ANNO 2019			
					Previsioni dell'anno 2020	Previsione dell'anno 2021	Previsione dell'anno 2022
	Fondo pluriennale vincolato per spese correnti		previsione di competenza	411.645,13	373.257,99	381.800,00	381.800,00
	Fondo pluriennale vincolato per spese in conto		previsione di competenza	6.228.452,29	5.179.694,54	0,00	0,00
	Utilizzo avanzo di Amministrazione		previsione di competenza	3.245.000,00	0,00		
	- di cui avanzo utilizzato anticipatamente		previsione di competenza	0,00	0,00		
	- di cui Utilizzo Fondo anticipazioni di liquidità		previsione di competenza	0,00	0,00	0,00	0,00
	Fondo di Cassa all'1/1/2020		previsioni di cassa	8.153.040,63	9.846.625,91		



BILANCIO DI PREVISIONE 2020 - 2022

RIEPILOGO GENERALE DELLE ENTRATE PER TITOLI

TITOLO TIPOLOGIA	DENOMINAZIONE	RESIDUI PRESUNTI AL TERMINE DELL'ESERCIZIO 2019		PREVISIONI DEFINITIVE DELL'ANNO 2019			
					Previsioni dell'anno 2020	Previsione dell'anno 2021	Previsione dell'anno 2022
10000	TITOLO 1 Entrate correnti di natura tributaria, contributiva e perequativa	3.137.519,35	Previsioni di Competenza	11.353.200,00	11.422.200,00	11.371.700,00	11.371.700,00
			Previsioni di Cassa	13.468.404,33	13.081.025,53		
20000	TITOLO 2 Trasferimenti correnti	12.259.495,20	Previsioni di Competenza	8.045.350,00	8.029.400,00	7.934.500,00	7.924.500,00
			Previsioni di Cassa	11.261.752,26	11.240.278,26		
30000	TITOLO 3 Entrate extratributarie	2.023.185,41	Previsioni di Competenza	6.112.360,00	6.215.760,00	6.011.860,00	5.971.860,00
			Previsioni di Cassa	7.931.197,20	7.157.631,32		
40000	TITOLO 4 Entrate in conto capitale	13.475.658,55	Previsioni di Competenza	10.381.638,10	15.012.669,33	8.527.500,00	2.327.500,00
			Previsioni di Cassa	12.481.609,16	16.164.570,42		
50000	TITOLO 5 Entrate da riduzione di attività finanziarie	0,00	Previsioni di Competenza	0,00	31.700,00	0,00	0,00
			Previsioni di Cassa	0,00	31.700,00		
70000	TITOLO 7 Anticipazioni da istituto tesoriere/cassiere	0,00	Previsioni di Competenza	5.500.000,00	5.500.000,00	5.500.000,00	5.500.000,00
			Previsioni di Cassa	5.500.000,00	5.500.000,00		
90000	TITOLO 9 Entrate per conto terzi e partite di giro	424.825,84	Previsioni di Competenza	7.408.000,00	7.347.000,00	6.897.000,00	6.897.000,00
			Previsioni di Cassa	7.504.757,76	7.771.825,84		
	TOTALE TITOLI	31.320.684,35	Previsioni di Competenza	48.800.548,10	53.558.729,33	46.242.560,00	39.992.560,00
			Previsioni di Cassa	58.147.720,71	60.947.031,37		
	TOTALE GENERALE DELLE ENTRATE	31.320.684,35	Previsioni di Competenza	58.685.645,52	59.111.681,86	46.624.360,00	40.374.360,00
			Previsioni di Cassa	66.300.761,34	70.793.657,28		



BILANCIO DI PREVISIONE SPESE 2020 - 2022

MISSIONE, PROGRAMMA, TITOLO			DENOMINAZIONE	RESIDUI PRESUNTI AL TERMINE DELL'ESERCIZIO 2019		PREVISIONI DEFINITIVE DELL'ANNO 2019			
							Previsioni dell'anno 2020	Previsioni dell'anno 2021	Previsioni dell'anno 2022
DISAVANZO DI AMMINISTRAZIONE									
MISSIONE 01 Servizi istituzionali, generali e di gestione									
0101	Programma	01	Organi istituzionali	50.831,00					
	Titolo 1		Spese correnti		previsione di competenza	429.600,00	431.600,00	431.600,00	431.600,00
					di cui già impegnato		(33.757,40)	(880,00)	(0,00)
					di cui fondo pluriennale vincolato	(0,00)	(0,00)	(0,00)	(0,00)
					previsioni di cassa	466.692,15	482.431,00		
	Totale Programma	01	Organi istituzionali	50.831,00	previsione di competenza	429.600,00	431.600,00	431.600,00	431.600,00
					di cui già impegnato		(33.757,40)	(880,00)	(0,00)
					di cui fondo pluriennale	(0,00)	(0,00)	(0,00)	(0,00)
					previsioni di cassa	466.692,15	482.431,00		
0102	Programma	02	Segreteria generale	228.957,02					
	Titolo 1		Spese correnti		previsione di competenza	1.152.515,27	1.095.403,23	1.098.950,00	1.098.950,00
					di cui già impegnato		(167.644,17)	(25.363,10)	(8.039,17)
					di cui fondo pluriennale vincolato	(27.203,23)	(30.900,00)	(30.900,00)	(30.900,00)
					previsioni di cassa	1.282.705,29	1.293.460,25		
	Titolo 2		Spese in conto capitale	18.621,41	previsione di competenza	57.676,14	63.000,00	43.000,00	43.000,00
					di cui già impegnato		(0,00)	(0,00)	(0,00)
					di cui fondo pluriennale vincolato	(0,00)	(0,00)	(0,00)	(0,00)
					previsioni di cassa	66.994,98	81.621,41		
	Totale Programma	02	Segreteria generale	247.578,43	previsione di competenza	1.210.191,41	1.158.403,23	1.141.950,00	1.141.950,00
					di cui già impegnato		(167.644,17)	(25.363,10)	(8.039,17)
					di cui fondo pluriennale	(27.203,23)	(30.900,00)	(30.900,00)	(30.900,00)
					previsioni di cassa	1.349.700,27	1.375.081,66		
0103	Programma	03	Gestione economica, finanziaria, programmazione e provveditorato						



BILANCIO DI PREVISIONE SPESE 2020 - 2022

MISSIONE, PROGRAMMA, TITOLO	DENOMINAZIONE	RESIDUI PRESUNTI AL TERMINE DELL'ESERCIZIO 2019		PREVISIONI DEFINITIVE DELL'ANNO 2019			
					Previsioni dell'anno 2020	Previsioni dell'anno 2021	Previsioni dell'anno 2022
0104	Titolo 1	25.680,83	Spese correnti	previsione di competenza	286.534,73	302.130,24	297.500,00
				di cui già impegnato		(21.161,70)	(3.358,66)
				di cui fondo pluriennale vincolato	(7.730,24)	(7.800,00)	(7.800,00)
				previsioni di cassa	293.404,28	320.011,07	
	Titolo 2	0,00	Spese in conto capitale	previsione di competenza	30.000,00	10.000,00	8.000,00
				di cui già impegnato		(1.830,00)	(0,00)
				di cui fondo pluriennale vincolato	(0,00)	(0,00)	(0,00)
				previsioni di cassa	30.000,00	10.000,00	
	Totale Programma	25.680,83	03 Gestione economica, finanziaria, programmazione e provveditorato	previsione di competenza	316.534,73	312.130,24	305.500,00
				di cui già impegnato		(22.991,70)	(3.358,66)
				di cui fondo pluriennale	(7.730,24)	(7.800,00)	(7.800,00)
				previsioni di cassa	323.404,28	330.011,07	
	Programma	118.188,29	04 Gestione delle entrate tributarie e servizi fiscali				
	Titolo 1			Spese correnti			
				previsione di competenza	638.800,00	496.800,00	497.100,00
				di cui già impegnato		(343.555,08)	(0,00)
				di cui fondo pluriennale vincolato	(3.200,00)	(3.500,00)	(3.500,00)
				previsioni di cassa	697.668,59	611.488,29	
	Totale Programma	118.188,29	04 Gestione delle entrate tributarie e servizi fiscali	previsione di competenza	638.800,00	496.800,00	497.100,00
				di cui già impegnato		(343.555,08)	(0,00)
				di cui fondo pluriennale	(3.200,00)	(3.500,00)	(3.500,00)
				previsioni di cassa	697.668,59	611.488,29	
0105	Programma	355.964,99	05 Gestione dei beni demaniali e patrimoniali				
	Titolo 1			Spese correnti			
				previsione di competenza	1.592.700,00	1.560.950,00	1.561.850,00
				di cui già impegnato		(477.914,27)	(54.913,85)
				di cui fondo pluriennale vincolato	(27.001,23)	(28.000,00)	(28.000,00)
				previsioni di cassa	1.843.971,25	1.888.914,99	



BILANCIO DI PREVISIONE SPESE 2020 - 2022

MISSIONE, PROGRAMMA, TITOLO			DENOMINAZIONE	RESIDUI PRESUNTI AL TERMINE DELL'ESERCIZIO 2019		PREVISIONI DEFINITIVE DELL'ANNO 2019									
							Previsioni dell'anno 2020	Previsioni dell'anno 2021	Previsioni dell'anno 2022						
0106	Titolo 2	Spese in conto capitale	185.415,14	previsione di competenza	1.733.867,25	2.373.902,97	453.500,00	453.500,00							
	di cui già impegnato				(1.055.389,36)	(3.555,00)	(0,00)								
	di cui fondo pluriennale vincolato			(125.000,00)	(0,00)	(0,00)	(0,00)								
	previsioni di cassa			1.302.978,37	2.559.318,11										
	Totale Programma	05	Gestione dei beni demaniali e patrimoniali	541.380,13	previsione di competenza	3.326.567,25	3.934.852,97	2.015.350,00	2.015.350,00						
		di cui già impegnato				(1.533.303,63)	(58.468,85)	(37.507,30)							
		di cui fondo pluriennale			(152.001,23)	(28.000,00)	(28.000,00)	(28.000,00)							
		previsioni di cassa			3.146.949,62	4.448.233,10									
	Programma	06	Ufficio tecnico												
	Titolo 1	Spese correnti								224.140,15	previsione di competenza	1.272.385,98	1.294.296,15	1.284.650,00	1.284.650,00
											di cui già impegnato		(46.894,61)	(1.706,95)	(999,55)
											di cui fondo pluriennale vincolato	(29.763,64)	(30.500,00)	(30.500,00)	(30.500,00)
			previsioni di cassa	1.395.957,25	1.487.936,30										
	Titolo 2	Spese in conto capitale	77.894,25	previsione di competenza	315.153,34	176.000,00	61.000,00	61.000,00							
				di cui già impegnato		(0,00)	(0,00)	(0,00)							
				di cui fondo pluriennale vincolato	(0,00)	(0,00)	(0,00)	(0,00)							
				previsioni di cassa	319.986,79	253.894,25									
	Totale Programma	06	Ufficio tecnico	302.034,40	previsione di competenza	1.587.539,32	1.470.296,15	1.345.650,00	1.345.650,00						
		di cui già impegnato				(46.894,61)	(1.706,95)	(999,55)							
		di cui fondo pluriennale			(29.763,64)	(30.500,00)	(30.500,00)	(30.500,00)							
		previsioni di cassa			1.715.944,04	1.741.830,55									
	0107	Programma	07	Elezioni e consultazioni popolari - Anagrafe e stato civile											
		Titolo 1	Spese correnti							33.646,76	previsione di competenza	424.281,17	406.346,22	406.450,00	406.450,00
		di cui già impegnato										(23.530,82)	(0,00)	(0,00)	
		di cui fondo pluriennale vincolato									(8.396,22)	(8.500,00)	(8.500,00)	(8.500,00)	
		previsioni di cassa									440.024,12	431.492,98			



BILANCIO DI PREVISIONE SPESE 2020 - 2022

MISSIONE, PROGRAMMA, TITOLO	DENOMINAZIONE	RESIDUI PRESUNTI AL TERMINE DELL'ESERCIZIO 2019		PREVISIONI DEFINITIVE DELL'ANNO 2019			
					Previsioni dell'anno 2020	Previsioni dell'anno 2021	Previsioni dell'anno 2022
0108	Titolo 2	0,00	previsione di competenza	8.500,00	8.500,00	7.500,00	7.500,00
			di cui già impegnato		(0,00)	(0,00)	(0,00)
			di cui fondo pluriennale vincolato	(0,00)	(0,00)	(0,00)	(0,00)
			previsioni di cassa	8.500,00	8.500,00		
	Totale Programma	33.646,76	previsione di competenza	432.781,17	414.846,22	413.950,00	413.950,00
	07 Elezioni e consultazioni popolari - Anagrafe e stato civile		di cui già impegnato		(23.530,82)	(0,00)	(0,00)
			di cui fondo pluriennale	(8.396,22)	(8.500,00)	(8.500,00)	(8.500,00)
			previsioni di cassa	448.524,12	439.992,98		
	Programma	42.166,73	previsione di competenza	254.800,00	256.800,00	258.000,00	258.000,00
	08 Statistica e sistemi informativi		di cui già impegnato		(36.283,22)	(8.652,50)	(7.966,86)
	Titolo 1		di cui fondo pluriennale vincolato	(5.716,12)	(7.000,00)	(7.000,00)	(7.000,00)
			previsioni di cassa	283.543,93	291.966,73		
	Titolo 2	7.271,20	previsione di competenza	47.000,00	54.000,00	24.000,00	24.000,00
			di cui già impegnato		(0,00)	(0,00)	(0,00)
			di cui fondo pluriennale vincolato	(0,00)	(0,00)	(0,00)	(0,00)
			previsioni di cassa	60.099,14	61.271,20		
	Totale Programma	49.437,93	previsione di competenza	301.800,00	310.800,00	282.000,00	282.000,00
	08 Statistica e sistemi informativi		di cui già impegnato		(36.283,22)	(8.652,50)	(7.966,86)
			di cui fondo pluriennale	(5.716,12)	(7.000,00)	(7.000,00)	(7.000,00)
			previsioni di cassa	343.643,07	353.237,93		
0110	Programma	242.271,94	previsione di competenza	1.142.324,42	1.101.364,63	1.005.000,00	1.005.000,00
	10 Risorse umane		di cui già impegnato		(252.525,55)	(4.577,00)	(1.022,00)
	Titolo 1		di cui fondo pluriennale vincolato	(211.364,63)	(201.000,00)	(201.000,00)	(201.000,00)
			previsioni di cassa	1.138.763,36	1.142.636,57		



BILANCIO DI PREVISIONE SPESE 2020 - 2022

MISSIONE, PROGRAMMA, TITOLO	DENOMINAZIONE	RESIDUI PRESUNTI AL TERMINE DELL'ESERCIZIO 2019		PREVISIONI DEFINITIVE DELL'ANNO 2019			
					Previsioni dell'anno 2020	Previsioni dell'anno 2021	Previsioni dell'anno 2022
0111	Totale Programma 10	242.271,94	Risorse umane	previsione di competenza	1.142.324,42	1.101.364,63	1.005.000,00
				di cui già impegnato		(252.525,55)	(4.577,00)
				di cui fondo pluriennale	(211.364,63)	(201.000,00)	(201.000,00)
				previsioni di cassa	1.138.763,36	1.142.636,57	
	Programma 11	44.142,73	Altri servizi generali	previsione di competenza	108.000,00	108.000,00	108.000,00
	Titolo 1		Spese correnti	di cui già impegnato		(0,00)	(0,00)
				di cui fondo pluriennale vincolato	(0,00)	(0,00)	(0,00)
				previsioni di cassa	149.936,05	152.142,73	
	Titolo 2	0,00	Spese in conto capitale	previsione di competenza	30.000,00	170.000,00	20.000,00
				di cui già impegnato		(20.000,00)	(0,00)
				di cui fondo pluriennale vincolato	(0,00)	(0,00)	(0,00)
				previsioni di cassa	1.152.973,85	170.000,00	
	Totale Programma 11	44.142,73	Altri servizi generali	previsione di competenza	138.000,00	278.000,00	128.000,00
				di cui già impegnato		(20.000,00)	(0,00)
				di cui fondo pluriennale	(0,00)	(0,00)	(0,00)
				previsioni di cassa	1.302.909,90	322.142,73	
TOTALE MISSIONE 01		1.655.192,44	Servizi istituzionali, generali e di gestione	previsione di competenza	9.524.138,30	9.909.093,44	7.716.100,00
				di cui già impegnato		(2.480.486,18)	(103.007,06)
				di cui fondo pluriennale	(445.375,31)	(317.200,00)	(317.200,00)
				previsioni di cassa	10.934.199,40	11.247.085,88	



BILANCIO DI PREVISIONE SPESE 2020 - 2022

MISSIONE, PROGRAMMA, TITOLO	DENOMINAZIONE	RESIDUI PRESUNTI AL TERMINE DELL'ESERCIZIO 2019		PREVISIONI DEFINITIVE DELL'ANNO 2019			
					Previsioni dell'anno 2020	Previsioni dell'anno 2021	Previsioni dell'anno 2022
MISSIONE 03 Ordine pubblico e sicurezza							
0301	Programma 01	Polizia locale e amministrativa					
	Titolo 1	Spese correnti	334.175,74	previsione di competenza	3.599.470,00	3.683.650,00	3.669.750,00
				di cui già impegnato		(1.088.502,99)	(0,00)
				di cui fondo pluriennale vincolato	(32.960,96)	(39.000,00)	(39.000,00)
				previsioni di cassa	3.667.050,68	3.978.825,74	
	Titolo 2	Spese in conto capitale	7.158,60	previsione di competenza	43.000,00	0,00	0,00
				di cui già impegnato		(0,00)	(0,00)
				di cui fondo pluriennale vincolato	(0,00)	(0,00)	(0,00)
				previsioni di cassa	43.000,00	7.158,60	
	Totale Programma 01	Polizia locale e amministrativa	341.334,34	previsione di competenza	3.642.470,00	3.683.650,00	3.669.750,00
				di cui già impegnato		(1.088.502,99)	(0,00)
				di cui fondo pluriennale	(32.960,96)	(39.000,00)	(39.000,00)
				previsioni di cassa	3.710.050,68	3.985.984,34	
TOTALE MISSIONE 03		Ordine pubblico e sicurezza	341.334,34	previsione di competenza	3.642.470,00	3.683.650,00	3.669.750,00
				di cui già impegnato		(1.088.502,99)	(0,00)
				di cui fondo pluriennale	(32.960,96)	(39.000,00)	(39.000,00)
				previsioni di cassa	3.710.050,68	3.985.984,34	



BILANCIO DI PREVISIONE SPESE 2020 - 2022

MISSIONE, PROGRAMMA, TITOLO		DENOMINAZIONE	RESIDUI PRESUNTI AL TERMINE DELL'ESERCIZIO 2019		PREVISIONI DEFINITIVE DELL'ANNO 2019				
						Previsioni dell'anno 2020	Previsioni dell'anno 2021	Previsioni dell'anno 2022	
MISSIONE 04 Istruzione e diritto allo studio									
0401	Programma	01	Istruzione prescolastica						
	Titolo 1		Spese correnti	87.880,25	previsione di competenza	233.950,00	242.950,00	242.950,00	243.950,00
					di cui già impegnato		(70.991,71)	(19.709,25)	(884,89)
					di cui fondo pluriennale vincolato	(0,00)	(0,00)	(0,00)	(0,00)
					previsioni di cassa	287.507,76	330.830,25		
	Titolo 2		Spese in conto capitale	356,93	previsione di competenza	45.356,93	32.000,00	32.000,00	32.000,00
					di cui già impegnato		(0,00)	(0,00)	(0,00)
					di cui fondo pluriennale vincolato	(0,00)	(0,00)	(0,00)	(0,00)
					previsioni di cassa	45.356,93	32.356,93		
	Totale Programma	01	Istruzione prescolastica	88.237,18	previsione di competenza	279.306,93	274.950,00	274.950,00	275.950,00
					di cui già impegnato		(70.991,71)	(19.709,25)	(884,89)
					di cui fondo pluriennale	(0,00)	(0,00)	(0,00)	(0,00)
					previsioni di cassa	332.864,69	363.187,18		
0402	Programma	02	Altri ordini di istruzione non universitaria						
	Titolo 1		Spese correnti	453.306,34	previsione di competenza	774.151,47	715.900,00	715.700,00	715.700,00
					di cui già impegnato		(337.117,14)	(17.384,16)	(16.322,76)
					di cui fondo pluriennale vincolato	(0,00)	(0,00)	(0,00)	(0,00)
					previsioni di cassa	1.188.104,86	1.169.206,34		
	Titolo 2		Spese in conto capitale	441.284,30	previsione di competenza	1.646.876,65	6.048.390,20	6.135.000,00	135.000,00
					di cui già impegnato		(5.281.596,46)	(6.000.000,00)	(0,00)
					di cui fondo pluriennale vincolato	(211.702,39)	(0,00)	(0,00)	(0,00)
					previsioni di cassa	1.539.828,24	3.399.439,65		
	Totale Programma	02	Altri ordini di istruzione non universitaria	894.590,64	previsione di competenza	2.421.028,12	6.764.290,20	6.850.700,00	850.700,00
					di cui già impegnato		(5.618.713,60)	(6.017.384,16)	(16.322,76)
					di cui fondo pluriennale	(211.702,39)	(0,00)	(0,00)	(0,00)
					previsioni di cassa	2.727.933,10	4.568.645,99		



BILANCIO DI PREVISIONE SPESE 2020 - 2022

MISSIONE, PROGRAMMA, TITOLO	DENOMINAZIONE	RESIDUI PRESUNTI AL TERMINE DELL'ESERCIZIO 2019		PREVISIONI DEFINITIVE DELL'ANNO 2019			
					Previsioni dell'anno 2020	Previsioni dell'anno 2021	Previsioni dell'anno 2022
TOTALE MISSIONE 04	Istruzione e diritto allo studio	982.827,82	previsione di competenza	2.700.335,05	7.039.240,20	7.125.650,00	1.126.650,00
			di cui già impegnato		(5.689.705,31)	(6.037.093,41)	(17.207,65)
			di cui fondo pluriennale	(211.702,39)	(0,00)	(0,00)	(0,00)
			previsioni di cassa	3.060.797,79	4.931.833,17		



BILANCIO DI PREVISIONE SPESE 2020 - 2022

MISSIONE, PROGRAMMA, TITOLO			DENOMINAZIONE	RESIDUI PRESUNTI AL TERMINE DELL'ESERCIZIO 2019		PREVISIONI DEFINITIVE DELL'ANNO 2019				
							Previsioni dell'anno 2020	Previsioni dell'anno 2021	Previsioni dell'anno 2022	
MISSIONE 05 Tutela e valorizzazione dei beni e attività culturali										
0501	Programma	01	Valorizzazione dei beni di interesse storico	1.205.556,12	previsione di competenza	1.699.368,31	1.431.367,98	70.000,00	70.000,00	
					di cui già impegnato		(1.309.775,41)	(0,00)	(0,00)	
					di cui fondo pluriennale vincolato	(220.386,46)	(0,00)	(0,00)	(0,00)	
					previsioni di cassa	1.500.728,71	2.636.924,10			
	Totale Programma	01	Valorizzazione dei beni di interesse storico	1.205.556,12	previsione di competenza	1.699.368,31	1.431.367,98	70.000,00	70.000,00	
					di cui già impegnato		(1.309.775,41)	(0,00)	(0,00)	
					di cui fondo pluriennale	(220.386,46)	(0,00)	(0,00)	(0,00)	
					previsioni di cassa	1.500.728,71	2.636.924,10			
	0502	Programma	02	Attività culturali e interventi diversi nel settore culturale	423.669,05	previsione di competenza	1.866.585,37	1.868.044,79	1.868.650,00	1.834.650,00
						di cui già impegnato		(459.529,04)	(23.813,70)	(18.451,15)
						di cui fondo pluriennale vincolato	(6.794,79)	(11.800,00)	(11.800,00)	(11.800,00)
						previsioni di cassa	2.226.529,17	2.279.913,84		
		Titolo 2		Spese in conto capitale	115.128,49	previsione di competenza	417.680,53	496.000,00	284.500,00	264.500,00
						di cui già impegnato		(24.872,00)	(0,00)	(0,00)
						di cui fondo pluriennale vincolato	(0,00)	(0,00)	(0,00)	(0,00)
						previsioni di cassa	460.300,64	611.128,49		
Totale Programma		02	Attività culturali e interventi diversi nel settore culturale	538.797,54	previsione di competenza	2.284.265,90	2.364.044,79	2.153.150,00	2.099.150,00	
					di cui già impegnato		(484.401,04)	(23.813,70)	(18.451,15)	
					di cui fondo pluriennale	(6.794,79)	(11.800,00)	(11.800,00)	(11.800,00)	
					previsioni di cassa	2.686.829,81	2.891.042,33			
TOTALE MISSIONE 05			Tutela e valorizzazione dei beni e attività culturali	1.744.353,66	previsione di competenza	3.983.634,21	3.795.412,77	2.223.150,00	2.169.150,00	
					di cui già impegnato		(1.794.176,45)	(23.813,70)	(18.451,15)	
					di cui fondo pluriennale	(227.181,25)	(11.800,00)	(11.800,00)	(11.800,00)	
					previsioni di cassa	4.187.558,52	5.527.966,43			



BILANCIO DI PREVISIONE SPESE 2020 - 2022

MISSIONE, PROGRAMMA, TITOLO	DENOMINAZIONE	RESIDUI PRESUNTI AL TERMINE DELL'ESERCIZIO 2019		PREVISIONI DEFINITIVE DELL'ANNO 2019				
					Previsioni dell'anno 2020	Previsioni dell'anno 2021	Previsioni dell'anno 2022	
MISSIONE 06 Politiche giovanili, sport e tempo libero								
0601	Programma 01	Sport e tempo libero						
	Titolo 1	Spese correnti	226.638,88	previsione di competenza di cui già impegnato di cui fondo pluriennale vincolato previsioni di cassa	597.300,00 757.651,68	603.600,00 (294.508,99) (0,00) 830.238,88	601.600,00 (5.799,12) (0,00) 	601.600,00 (5.564,27) (0,00)
	Titolo 2	Spese in conto capitale	488.669,09	previsione di competenza di cui già impegnato di cui fondo pluriennale vincolato previsioni di cassa	2.677.733,92 1.012.719,62	1.957.360,00 (1.767.028,00) (0,00) 2.446.029,09	162.000,00 (0,00) (0,00) 	162.000,00 (0,00) (0,00)
	Totale Programma	01 Sport e tempo libero	715.307,97	previsione di competenza di cui già impegnato di cui fondo pluriennale previsioni di cassa	3.275.033,92 1.770.371,30	2.560.960,00 (2.061.536,99) (0,00) 3.276.267,97	763.600,00 (5.799,12) (0,00) 	763.600,00 (5.564,27) (0,00)
TOTALE MISSIONE 06		Politiche giovanili, sport e tempo libero	715.307,97	previsione di competenza di cui già impegnato di cui fondo pluriennale previsioni di cassa	3.275.033,92 1.770.371,30	2.560.960,00 (2.061.536,99) (0,00) 3.276.267,97	763.600,00 (5.799,12) (0,00) 	763.600,00 (5.564,27) (0,00)



BILANCIO DI PREVISIONE SPESE 2020 - 2022

MISSIONE, PROGRAMMA, TITOLO	DENOMINAZIONE	RESIDUI PRESUNTI AL TERMINE DELL'ESERCIZIO 2019		PREVISIONI DEFINITIVE DELL'ANNO 2019			
					Previsioni dell'anno 2020	Previsioni dell'anno 2021	Previsioni dell'anno 2022
MISSIONE 07 Turismo							
0701	Programma 01	Sviluppo e valorizzazione del turismo					
	Titolo 1	298.234,38	Spese correnti	previsione di competenza	451.800,00	404.800,00	384.800,00
			di cui già impegnato		(171.900,00)	(0,00)	(0,00)
			di cui fondo pluriennale vincolato		(0,00)	(0,00)	(0,00)
			previsioni di cassa		675.544,76	703.034,38	
	Titolo 2	62.900,00	Spese in conto capitale	previsione di competenza	26.200,00	45.000,00	25.000,00
			di cui già impegnato		(0,00)	(0,00)	(0,00)
			di cui fondo pluriennale vincolato		(0,00)	(0,00)	(0,00)
			previsioni di cassa		98.760,00	107.900,00	
	Totale Programma	01	Sviluppo e valorizzazione del turismo	previsione di competenza	478.000,00	449.800,00	409.800,00
				di cui già impegnato		(171.900,00)	(0,00)
				di cui fondo pluriennale	(0,00)	(0,00)	(0,00)
				previsioni di cassa	774.304,76	810.934,38	
TOTALE MISSIONE 07			Turismo	previsione di competenza	478.000,00	449.800,00	409.800,00
				di cui già impegnato		(171.900,00)	(0,00)
				di cui fondo pluriennale	(0,00)	(0,00)	(0,00)
				previsioni di cassa	774.304,76	810.934,38	



BILANCIO DI PREVISIONE SPESE 2020 - 2022

MISSIONE, PROGRAMMA, TITOLO	DENOMINAZIONE	RESIDUI PRESUNTI AL TERMINE DELL'ESERCIZIO 2019		PREVISIONI DEFINITIVE DELL'ANNO 2019			
					Previsioni dell'anno 2020	Previsioni dell'anno 2021	Previsioni dell'anno 2022
MISSIONE 08 Assetto del territorio ed edilizia abitativa							
0801	Programma 01	Urbanistica e assetto del territorio					
	Titolo 1	Spese correnti	3.223,16	previsione di competenza di cui già impegnato di cui fondo pluriennale vincolato previsioni di cassa	37.133,98 (0,00) 42.796,83	34.500,00 (0,00) (0,00) 37.723,16	29.500,00 (0,00) (0,00)
	Titolo 2	Spese in conto capitale	9.496,10	previsione di competenza di cui già impegnato di cui fondo pluriennale vincolato previsioni di cassa	25.657,34 (0,00) 26.557,28	15.000,00 (0,00) (0,00) 24.496,10	15.000,00 (0,00) (0,00)
	Totale Programma 01	Urbanistica e assetto del territorio	12.719,26	previsione di competenza di cui già impegnato di cui fondo pluriennale previsioni di cassa	62.791,32 (0,00) 69.354,11	49.500,00 (0,00) (0,00) 62.219,26	44.500,00 (0,00) (0,00)
TOTALE MISSIONE 08		Assetto del territorio ed edilizia abitativa	12.719,26	previsione di competenza di cui già impegnato di cui fondo pluriennale previsioni di cassa	62.791,32 (0,00) 69.354,11	49.500,00 (0,00) (0,00) 62.219,26	44.500,00 (0,00) (0,00)



BILANCIO DI PREVISIONE SPESE 2020 - 2022

MISSIONE, PROGRAMMA, TITOLO		DENOMINAZIONE	RESIDUI PRESUNTI AL TERMINE DELL'ESERCIZIO 2019		PREVISIONI DEFINITIVE DELL'ANNO 2019			
						Previsioni dell'anno 2020	Previsioni dell'anno 2021	Previsioni dell'anno 2022
MISSIONE 09 Sviluppo sostenibile e tutela del territorio e dell'ambiente								
0901	Programma 01	Difesa del suolo						
	Titolo 1	Spese correnti	39.158,33	previsione di competenza	119.900,00	119.900,00	119.900,00	119.900,00
				di cui già impegnato		(40.518,44)	(20.518,44)	(20.518,44)
				di cui fondo pluriennale vincolato	(0,00)	(0,00)	(0,00)	(0,00)
				previsioni di cassa	192.690,83	159.058,33		
	Titolo 2	Spese in conto capitale	103.878,64	previsione di competenza	199.280,00	909.000,00	90.000,00	90.000,00
				di cui già impegnato		(0,00)	(0,00)	(0,00)
				di cui fondo pluriennale vincolato	(0,00)	(0,00)	(0,00)	(0,00)
				previsioni di cassa	258.902,99	1.012.878,64		
	Totale Programma 01	Difesa del suolo	143.036,97	previsione di competenza	319.180,00	1.028.900,00	209.900,00	209.900,00
				di cui già impegnato		(40.518,44)	(20.518,44)	(20.518,44)
				di cui fondo pluriennale	(0,00)	(0,00)	(0,00)	(0,00)
				previsioni di cassa	451.593,82	1.171.936,97		
0902	Programma 02	Tutela, valorizzazione e recupero ambientale						
	Titolo 1	Spese correnti	224.308,56	previsione di competenza	813.233,63	803.988,20	765.700,00	765.700,00
				di cui già impegnato		(402.131,49)	(168.757,13)	(2.462,55)
				di cui fondo pluriennale vincolato	(4.288,20)	(4.500,00)	(4.500,00)	(4.500,00)
				previsioni di cassa	941.722,10	1.023.796,76		
	Titolo 2	Spese in conto capitale	44.674,56	previsione di competenza	424.817,07	169.182,93	137.000,00	137.000,00
				di cui già impegnato		(2.182,93)	(0,00)	(0,00)
				di cui fondo pluriennale vincolato	(0,00)	(0,00)	(0,00)	(0,00)
				previsioni di cassa	506.744,35	213.857,49		
	Totale Programma 02	Tutela, valorizzazione e recupero ambientale	268.983,12	previsione di competenza	1.238.050,70	973.171,13	902.700,00	902.700,00
				di cui già impegnato		(404.314,42)	(168.757,13)	(2.462,55)
				di cui fondo pluriennale	(4.288,20)	(4.500,00)	(4.500,00)	(4.500,00)
				previsioni di cassa	1.448.466,45	1.237.654,25		



BILANCIO DI PREVISIONE SPESE 2020 - 2022

MISSIONE, PROGRAMMA, TITOLO	DENOMINAZIONE	RESIDUI PRESUNTI AL TERMINE DELL'ESERCIZIO 2019		PREVISIONI DEFINITIVE DELL'ANNO 2019			
					Previsioni dell'anno 2020	Previsioni dell'anno 2021	Previsioni dell'anno 2022
0903	Programma 03 Rifiuti	380.023,44	Titolo 1 Spese correnti	previsione di competenza	3.299.500,00	3.378.000,00	3.378.000,00
				<i>di cui già impegnato</i>		(224.451,73)	(0,00)
				<i>di cui fondo pluriennale vincolato</i>	(0,00)	(0,00)	(0,00)
				previsioni di cassa	4.228.248,59	3.758.023,44	
		1.487.400,00	Titolo 2 Spese in conto capitale	previsione di competenza	1.492.400,00	5.000,00	5.000,00
				<i>di cui già impegnato</i>		(0,00)	(0,00)
				<i>di cui fondo pluriennale vincolato</i>	(0,00)	(0,00)	(0,00)
				previsioni di cassa	1.492.400,00	1.492.400,00	
		1.867.423,44	03 Rifiuti	previsione di competenza	4.791.900,00	3.383.000,00	3.383.000,00
				<i>di cui già impegnato</i>		(224.451,73)	(0,00)
				<i>di cui fondo pluriennale</i>	(0,00)	(0,00)	(0,00)
				<i>previsioni di cassa</i>	5.720.648,59	5.250.423,44	
0904	Programma 04 Servizio idrico integrato	1.580.586,84	Titolo 1 Spese correnti	previsione di competenza	1.619.800,00	1.611.800,00	1.611.800,00
				<i>di cui già impegnato</i>		(54.251,43)	(0,00)
				<i>di cui fondo pluriennale vincolato</i>	(0,00)	(0,00)	(0,00)
				previsioni di cassa	1.713.941,97	1.812.386,84	
		65.155,48	Titolo 2 Spese in conto capitale	previsione di competenza	740.542,97	276.049,01	120.000,00
				<i>di cui già impegnato</i>		(18.049,01)	(0,00)
				<i>di cui fondo pluriennale vincolato</i>	(18.049,01)	(0,00)	(0,00)
				previsioni di cassa	811.753,58	341.204,49	
		0,00	Titolo 3 Spese per incremento attività finanziarie	previsione di competenza	0,00	0,00	0,00
				<i>di cui già impegnato</i>		(0,00)	(0,00)
				<i>di cui fondo pluriennale vincolato</i>	(0,00)	(0,00)	(0,00)
				previsioni di cassa	0,00	0,00	



BILANCIO DI PREVISIONE SPESE 2020 - 2022

MISSIONE, PROGRAMMA, TITOLO	DENOMINAZIONE	RESIDUI PRESUNTI AL TERMINE DELL'ESERCIZIO 2019		PREVISIONI DEFINITIVE DELL'ANNO 2019			
					Previsioni dell'anno 2020	Previsioni dell'anno 2021	Previsioni dell'anno 2022
0905	Totale Programma 04 Servizio idrico integrato	1.645.742,32	previsione di competenza	2.360.342,97	1.887.849,01	1.731.800,00	1.731.800,00
			di cui già impegnato		(72.300,44)	(0,00)	(0,00)
			di cui fondo pluriennale	(18.049,01)	(0,00)	(0,00)	(0,00)
			previsioni di cassa	2.525.695,55	2.153.591,33		
	Programma 05 Aree protette, parchi naturali, protezione naturalistica e forestazione						
	Titolo 1 Spese correnti	5.315,35	previsione di competenza	15.800,00	16.500,00	16.500,00	16.500,00
			di cui già impegnato		(0,00)	(0,00)	(0,00)
			di cui fondo pluriennale vincolato	(0,00)	(0,00)	(0,00)	(0,00)
			previsioni di cassa	16.904,68	21.815,35		
	Titolo 2 Spese in conto capitale	53.000,00	previsione di competenza	115.000,00	60.000,00	30.000,00	30.000,00
			di cui già impegnato		(0,00)	(0,00)	(0,00)
			di cui fondo pluriennale vincolato	(0,00)	(0,00)	(0,00)	(0,00)
			previsioni di cassa	115.000,00	113.000,00		
	Totale Programma 05 Aree protette, parchi naturali, protezione naturalistica e forestazione	58.315,35	previsione di competenza	130.800,00	76.500,00	46.500,00	46.500,00
			di cui già impegnato		(0,00)	(0,00)	(0,00)
			di cui fondo pluriennale	(0,00)	(0,00)	(0,00)	(0,00)
			previsioni di cassa	131.904,68	134.815,35		
	TOTALE MISSIONE 09 Sviluppo sostenibile e tutela del territorio e dell'ambiente	3.983.501,20	previsione di competenza	8.840.273,67	7.349.420,14	6.273.900,00	6.273.900,00
			di cui già impegnato		(741.585,03)	(189.275,57)	(22.980,99)
			di cui fondo pluriennale	(22.337,21)	(4.500,00)	(4.500,00)	(4.500,00)
			previsioni di cassa	10.278.309,09	9.948.421,34		



BILANCIO DI PREVISIONE SPESE 2020 - 2022

MISSIONE, PROGRAMMA, TITOLO			DENOMINAZIONE	RESIDUI PRESUNTI AL TERMINE DELL'ESERCIZIO 2019		PREVISIONI DEFINITIVE DELL'ANNO 2019			
							Previsioni dell'anno 2020	Previsioni dell'anno 2021	Previsioni dell'anno 2022
MISSIONE 10 Trasporti e diritto alla mobilità									
1002	Programma 02	Trasporto pubblico locale	121.268,73	previsione di competenza	76.500,00	72.500,00	72.500,00	72.500,00	
	Titolo 1	Spese correnti		di cui già impegnato		(294,00)	(111,00)	(0,00)	
				di cui fondo pluriennale vincolato	(0,00)	(0,00)	(0,00)	(0,00)	
				previsioni di cassa	134.545,00	193.768,73			
	Totale Programma 02	Trasporto pubblico locale	121.268,73	previsione di competenza	76.500,00	72.500,00	72.500,00	72.500,00	
				di cui già impegnato		(294,00)	(111,00)	(0,00)	
				di cui fondo pluriennale	(0,00)	(0,00)	(0,00)	(0,00)	
				previsioni di cassa	134.545,00	193.768,73			
1005	Programma 05	Viabilità e infrastrutture stradali	377.616,14	previsione di competenza	911.500,00	1.025.000,00	1.025.000,00	1.025.000,00	
	Titolo 1	Spese correnti		di cui già impegnato		(630.312,27)	(68.036,31)	(508,56)	
				di cui fondo pluriennale vincolato	(0,00)	(0,00)	(0,00)	(0,00)	
				previsioni di cassa	1.214.654,51	1.402.616,14			
	Titolo 2	Spese in conto capitale	1.606.037,93	previsione di competenza	7.355.175,12	5.251.310,78	380.000,00	350.000,00	
				di cui già impegnato		(3.248.870,26)	(0,00)	(0,00)	
				di cui fondo pluriennale vincolato	(2.834.196,68)	(0,00)	(0,00)	(0,00)	
				previsioni di cassa	4.851.595,12	6.857.348,71			
	Titolo 3	Spese per incremento attività finanziarie	0,00	previsione di competenza	0,00	0,00	0,00	0,00	
				di cui già impegnato		(0,00)	(0,00)	(0,00)	
				di cui fondo pluriennale vincolato	(0,00)	(0,00)	(0,00)	(0,00)	
				previsioni di cassa	0,00	0,00			
	Totale Programma 05	Viabilità e infrastrutture stradali	1.983.654,07	previsione di competenza	8.266.675,12	6.276.310,78	1.405.000,00	1.375.000,00	
				di cui già impegnato		(3.879.182,53)	(68.036,31)	(508,56)	
				di cui fondo pluriennale	(2.834.196,68)	(0,00)	(0,00)	(0,00)	
				previsioni di cassa	6.066.249,63	8.259.964,85			



BILANCIO DI PREVISIONE SPESE 2020 - 2022

MISSIONE, PROGRAMMA, TITOLO	DENOMINAZIONE	RESIDUI PRESUNTI AL TERMINE DELL'ESERCIZIO 2019		PREVISIONI DEFINITIVE DELL'ANNO 2019			
					Previsioni dell'anno 2020	Previsioni dell'anno 2021	Previsioni dell'anno 2022
TOTALE MISSIONE 10	Trasporti e diritto alla mobilità	2.104.922,80	previsione di competenza	8.343.175,12	6.348.810,78	1.477.500,00	1.447.500,00
			di cui già impegnato		(3.879.476,53)	(68.147,31)	(508,56)
			di cui fondo pluriennale	(2.834.196,68)	(0,00)	(0,00)	(0,00)
			previsioni di cassa	6.200.794,63	8.453.733,58		



BILANCIO DI PREVISIONE SPESE 2020 - 2022

MISSIONE, PROGRAMMA, TITOLO	DENOMINAZIONE	RESIDUI PRESUNTI AL TERMINE DELL'ESERCIZIO 2019		PREVISIONI DEFINITIVE DELL'ANNO 2019			
					Previsioni dell'anno 2020	Previsioni dell'anno 2021	Previsioni dell'anno 2022
MISSIONE 11 Soccorso civile							
1101	Programma 01	Sistema di protezione civile					
	Titolo 1	Spese correnti	4.210,00	previsione di competenza	200.100,00	205.430,00	205.600,00
				di cui già impegnato		(430,00)	(0,00)
				di cui fondo pluriennale vincolato	(430,00)	(600,00)	(600,00)
				previsioni di cassa	204.255,14	209.040,00	
	Titolo 2	Spese in conto capitale	49.420,79	previsione di competenza	131.017,15	180.000,00	70.000,00
				di cui già impegnato		(0,00)	(0,00)
				di cui fondo pluriennale vincolato	(0,00)	(0,00)	(0,00)
				previsioni di cassa	207.146,38	229.420,79	
	Totale Programma 01	Sistema di protezione civile	53.630,79	previsione di competenza	331.117,15	385.430,00	275.600,00
				di cui già impegnato		(430,00)	(0,00)
				di cui fondo pluriennale	(430,00)	(600,00)	(600,00)
				previsioni di cassa	411.401,52	438.460,79	
TOTALE MISSIONE 11		Soccorso civile	53.630,79	previsione di competenza	331.117,15	385.430,00	275.600,00
				di cui già impegnato		(430,00)	(0,00)
				di cui fondo pluriennale	(430,00)	(600,00)	(600,00)
				previsioni di cassa	411.401,52	438.460,79	



BILANCIO DI PREVISIONE SPESE 2020 - 2022

MISSIONE, PROGRAMMA, TITOLO			DENOMINAZIONE	RESIDUI PRESUNTI AL TERMINE DELL'ESERCIZIO 2019		PREVISIONI DEFINITIVE DELL'ANNO 2019			
							Previsioni dell'anno 2020	Previsioni dell'anno 2021	Previsioni dell'anno 2022
MISSIONE 12 Diritti sociali, politiche sociali e famiglia									
1201	Programma	01	Interventi per l'infanzia e i minori e per asili nido	174.891,64					
	Titolo 1		Spese correnti		previsione di competenza	1.600.050,00	1.625.500,00	1.625.500,00	1.626.500,00
					di cui già impegnato		(480.533,85)	(21.847,25)	(1.795,80)
					di cui fondo pluriennale vincolato	(725,00)	(800,00)	(800,00)	(800,00)
					previsioni di cassa	1.724.746,62	1.799.591,64		
	Titolo 2		Spese in conto capitale	0,01	previsione di competenza	54.000,00	39.000,00	34.000,00	34.000,00
					di cui già impegnato		(0,00)	(0,00)	(0,00)
					di cui fondo pluriennale vincolato	(0,00)	(0,00)	(0,00)	(0,00)
					previsioni di cassa	55.386,86	39.000,01		
	Totale Programma	01	Interventi per l'infanzia e i minori e per asili nido	174.891,65	previsione di competenza	1.654.050,00	1.664.500,00	1.659.500,00	1.660.500,00
					di cui già impegnato		(480.533,85)	(21.847,25)	(1.795,80)
					di cui fondo pluriennale	(725,00)	(800,00)	(800,00)	(800,00)
					previsioni di cassa	1.780.133,48	1.838.591,65		
1202	Programma	02	Interventi per la disabilità	13.677,66					
	Titolo 1		Spese correnti		previsione di competenza	35.000,00	35.000,00	35.000,00	35.000,00
					di cui già impegnato		(0,00)	(0,00)	(0,00)
					di cui fondo pluriennale vincolato	(0,00)	(0,00)	(0,00)	(0,00)
					previsioni di cassa	40.194,42	48.677,66		
	Totale Programma	02	Interventi per la disabilità	13.677,66	previsione di competenza	35.000,00	35.000,00	35.000,00	35.000,00
					di cui già impegnato		(0,00)	(0,00)	(0,00)
					di cui fondo pluriennale	(0,00)	(0,00)	(0,00)	(0,00)
					previsioni di cassa	40.194,42	48.677,66		
1203	Programma	03	Interventi per gli anziani						



BILANCIO DI PREVISIONE SPESE 2020 - 2022

MISSIONE, PROGRAMMA, TITOLO	DENOMINAZIONE	RESIDUI PRESUNTI AL TERMINE DELL'ESERCIZIO 2019		PREVISIONI DEFINITIVE DELL'ANNO 2019			
					Previsioni dell'anno 2020	Previsioni dell'anno 2021	Previsioni dell'anno 2022
1204	Titolo 1	35.131,81	Spese correnti	previsione di competenza	115.300,00	115.300,00	115.300,00
				di cui già impegnato	(4.200,00)	(0,00)	(0,00)
				di cui fondo pluriennale vincolato	(0,00)	(0,00)	(0,00)
				previsioni di cassa	135.600,98	150.431,81	
	Titolo 2	1.692,90	Spese in conto capitale	previsione di competenza	0,00	0,00	0,00
				di cui già impegnato	(0,00)	(0,00)	(0,00)
				di cui fondo pluriennale vincolato	(0,00)	(0,00)	(0,00)
				previsioni di cassa	1.692,90	1.692,90	
	Totale Programma	36.824,71	03 Interventi per gli anziani	previsione di competenza	115.300,00	115.300,00	115.300,00
				di cui già impegnato	(4.200,00)	(0,00)	(0,00)
				di cui fondo pluriennale	(0,00)	(0,00)	(0,00)
				previsioni di cassa	137.293,88	152.124,71	
	Programma	140.350,37	04 Interventi per soggetti a rischio di esclusione sociale	previsione di competenza	664.000,00	664.000,00	664.000,00
	Titolo 1			di cui già impegnato	(133.873,97)	(0,00)	(0,00)
				di cui fondo pluriennale vincolato	(0,00)	(0,00)	(0,00)
				previsioni di cassa	704.398,97	804.350,37	
	Totale Programma	140.350,37	04 Interventi per soggetti a rischio di esclusione sociale	previsione di competenza	664.000,00	664.000,00	664.000,00
				di cui già impegnato	(133.873,97)	(0,00)	(0,00)
				di cui fondo pluriennale	(0,00)	(0,00)	(0,00)
				previsioni di cassa	704.398,97	804.350,37	
1205	Programma	0,00	05 Interventi per le famiglie	previsione di competenza	2.000,00	17.000,00	17.000,00
	Titolo 1			di cui già impegnato	(0,00)	(0,00)	(0,00)
				di cui fondo pluriennale vincolato	(0,00)	(0,00)	(0,00)
				previsioni di cassa	2.000,00	17.000,00	



BILANCIO DI PREVISIONE SPESE 2020 - 2022

MISSIONE, PROGRAMMA, TITOLO	DENOMINAZIONE	RESIDUI PRESUNTI AL TERMINE DELL'ESERCIZIO 2019		PREVISIONI DEFINITIVE DELL'ANNO 2019			
					Previsioni dell'anno 2020	Previsioni dell'anno 2021	Previsioni dell'anno 2022
1206	Titolo 2	0,00	Spese in conto capitale	previsione di competenza	10.000,00	10.000,00	10.000,00
				di cui già impegnato	(0,00)	(0,00)	(0,00)
				di cui fondo pluriennale vincolato	(0,00)	(0,00)	(0,00)
				previsioni di cassa	10.000,00	10.000,00	
	Totale Programma	0,00	05 Interventi per le famiglie	previsione di competenza	12.000,00	27.000,00	27.000,00
				di cui già impegnato	(0,00)	(0,00)	(0,00)
				di cui fondo pluriennale	(0,00)	(0,00)	(0,00)
				previsioni di cassa	12.000,00	27.000,00	
	Programma	06	Interventi per il diritto alla casa				
	Titolo 1			Spese correnti			
				previsione di competenza	30.000,00	30.000,00	30.000,00
				di cui già impegnato	(0,00)	(0,00)	(0,00)
				di cui fondo pluriennale vincolato	(0,00)	(0,00)	(0,00)
				previsioni di cassa	31.193,28	33.349,79	
	Totale Programma	3.349,79	06 Interventi per il diritto alla casa	previsione di competenza	30.000,00	30.000,00	30.000,00
				di cui già impegnato	(0,00)	(0,00)	(0,00)
				di cui fondo pluriennale	(0,00)	(0,00)	(0,00)
				previsioni di cassa	31.193,28	33.349,79	
1207	Programma	07	Programmazione e governo della rete dei servizi sociosanitari e sociali				
	Titolo 1			Spese correnti			
				previsione di competenza	428.982,21	424.282,30	419.400,00
				di cui già impegnato	(74.426,44)	(5.011,34)	(4.956,00)
				di cui fondo pluriennale vincolato	(3.582,30)	(3.700,00)	(3.700,00)
				previsioni di cassa	440.926,35	450.052,97	
	Titolo 2	0,00	Spese in conto capitale	previsione di competenza	1.000,00	1.000,00	1.000,00
				di cui già impegnato	(0,00)	(0,00)	(0,00)
				di cui fondo pluriennale vincolato	(0,00)	(0,00)	(0,00)
				previsioni di cassa	1.000,00	1.000,00	



BILANCIO DI PREVISIONE SPESE 2020 - 2022

MISSIONE, PROGRAMMA, TITOLO	DENOMINAZIONE	RESIDUI PRESUNTI AL TERMINE DELL'ESERCIZIO 2019		PREVISIONI DEFINITIVE DELL'ANNO 2019					
					Previsioni dell'anno 2020	Previsioni dell'anno 2021	Previsioni dell'anno 2022		
1209	Totale Programma 07	Programmazione e governo della rete dei servizi sociosanitari e sociali	29.470,67	previsione di competenza	429.982,21	425.282,30	420.400,00	403.000,00	
			di cui già impegnato		(74.426,44)	(5.011,34)	(4.956,00)		
			di cui fondo pluriennale	(3.582,30)	(3.700,00)	(3.700,00)	(3.700,00)		
			previsioni di cassa	441.926,35	451.052,97				
	Programma 09	Servizio necroscopico e cimiteriale	39.852,02						
	Titolo 1			Spese correnti	previsione di competenza	216.950,00	204.650,00	204.650,00	204.650,00
					di cui già impegnato		(138.952,00)	(22.643,98)	(587,56)
					di cui fondo pluriennale vincolato	(600,00)	(600,00)	(600,00)	(600,00)
		previsioni di cassa	254.460,44		243.902,02				
	Titolo 2	Spese in conto capitale	31.114,80	previsione di competenza	166.288,99	141.000,00	48.000,00	48.000,00	
				di cui già impegnato		(75.000,00)	(0,00)	(0,00)	
				di cui fondo pluriennale vincolato	(75.000,00)	(0,00)	(0,00)	(0,00)	
				previsioni di cassa	91.288,99	172.114,80			
	Totale Programma 09	Servizio necroscopico e cimiteriale	70.966,82	previsione di competenza	383.238,99	345.650,00	252.650,00	252.650,00	
				di cui già impegnato		(213.952,00)	(22.643,98)	(587,56)	
				di cui fondo pluriennale	(75.600,00)	(600,00)	(600,00)	(600,00)	
	previsioni di cassa			345.749,43	416.016,82				
TOTALE MISSIONE 12	Diritti sociali, politiche sociali e famiglia	469.531,67	previsione di competenza	3.323.571,20	3.306.732,30	3.203.850,00	3.187.450,00		
			di cui già impegnato		(906.986,26)	(49.502,57)	(7.339,36)		
			di cui fondo pluriennale	(79.907,30)	(5.100,00)	(5.100,00)	(5.100,00)		
			previsioni di cassa	3.492.889,81	3.771.163,97				



BILANCIO DI PREVISIONE SPESE 2020 - 2022

MISSIONE, PROGRAMMA, TITOLO			DENOMINAZIONE	RESIDUI PRESUNTI AL TERMINE DELL'ESERCIZIO 2019		PREVISIONI DEFINITIVE DELL'ANNO 2019			
							Previsioni dell'anno 2020	Previsioni dell'anno 2021	Previsioni dell'anno 2022
MISSIONE 14 Sviluppo economico e competitività									
1402	Programma	02	Commercio - reti distributive - tutela dei consumatori	8.217,73	previsione di competenza	155.819,89	155.701,43	155.800,00	155.800,00
	Titolo 1		Spese correnti		di cui già impegnato		(4.955,34)	(0,00)	(0,00)
					di cui fondo pluriennale vincolato	(3.501,43)	(3.600,00)	(3.600,00)	(3.600,00)
					previsioni di cassa	161.273,76	160.319,16		
	Titolo 2		Spese in conto capitale	0,00	previsione di competenza	2.500,00	2.000,00	2.000,00	2.000,00
					di cui già impegnato		(0,00)	(0,00)	(0,00)
					di cui fondo pluriennale vincolato	(0,00)	(0,00)	(0,00)	(0,00)
					previsioni di cassa	2.500,00	2.000,00		
	Totale Programma	02	Commercio - reti distributive - tutela dei consumatori	8.217,73	previsione di competenza	158.319,89	157.701,43	157.800,00	157.800,00
					di cui già impegnato		(4.955,34)	(0,00)	(0,00)
					di cui fondo pluriennale	(3.501,43)	(3.600,00)	(3.600,00)	(3.600,00)
					previsioni di cassa	163.773,76	162.319,16		
1404	Programma	04	Reti e altri servizi di pubblica utilità	4.848,08	previsione di competenza	50.000,00	50.000,00	50.000,00	50.000,00
	Titolo 1		Spese correnti		di cui già impegnato		(50.000,00)	(0,00)	(0,00)
					di cui fondo pluriennale vincolato	(0,00)	(0,00)	(0,00)	(0,00)
					previsioni di cassa	51.247,42	54.848,08		
	Titolo 2		Spese in conto capitale	0,00	previsione di competenza	15.000,00	15.000,00	15.000,00	15.000,00
					di cui già impegnato		(0,00)	(0,00)	(0,00)
					di cui fondo pluriennale vincolato	(0,00)	(0,00)	(0,00)	(0,00)
					previsioni di cassa	15.000,00	15.000,00		
	Totale Programma	04	Reti e altri servizi di pubblica utilità	4.848,08	previsione di competenza	65.000,00	65.000,00	65.000,00	65.000,00
					di cui già impegnato		(50.000,00)	(0,00)	(0,00)
					di cui fondo pluriennale	(0,00)	(0,00)	(0,00)	(0,00)
					previsioni di cassa	66.247,42	69.848,08		



BILANCIO DI PREVISIONE SPESE 2020 - 2022

MISSIONE, PROGRAMMA, TITOLO	DENOMINAZIONE	RESIDUI PRESUNTI AL TERMINE DELL'ESERCIZIO 2019		PREVISIONI DEFINITIVE DELL'ANNO 2019			
					Previsioni dell'anno 2020	Previsioni dell'anno 2021	Previsioni dell'anno 2022
TOTALE MISSIONE 14	Sviluppo economico e competitività	13.065,81	previsione di competenza	223.319,89	222.701,43	222.800,00	222.800,00
			di cui già impegnato		(54.955,34)	(0,00)	(0,00)
			di cui fondo pluriennale	(3.501,43)	(3.600,00)	(3.600,00)	(3.600,00)
			previsioni di cassa	230.021,18	232.167,24		



BILANCIO DI PREVISIONE SPESE 2020 - 2022

MISSIONE, PROGRAMMA, TITOLO	DENOMINAZIONE	RESIDUI PRESUNTI AL TERMINE DELL'ESERCIZIO 2019		PREVISIONI DEFINITIVE DELL'ANNO 2019			
					Previsioni dell'anno 2020	Previsioni dell'anno 2021	Previsioni dell'anno 2022
MISSIONE 16 Agricoltura, politiche agroalimentari e pesca							
1601	Programma 01	Sviluppo del settore agricolo e del sistema agroalimentare					
	Titolo 1	Spese correnti	3.780,00	previsione di competenza	39.000,00	38.000,00	38.000,00
				di cui già impegnato		(0,00)	(0,00)
				di cui fondo pluriennale vincolato	(0,00)	(0,00)	(0,00)
				previsioni di cassa	42.240,00	41.780,00	
	Titolo 2	Spese in conto capitale	40.000,00	previsione di competenza	328.998,68	265.000,00	75.000,00
				di cui già impegnato		(0,00)	(0,00)
				di cui fondo pluriennale vincolato	(0,00)	(0,00)	(0,00)
				previsioni di cassa	208.998,68	305.000,00	
	Totale Programma 01	Sviluppo del settore agricolo e del sistema agroalimentare	43.780,00	previsione di competenza	367.998,68	303.000,00	113.000,00
				di cui già impegnato		(0,00)	(0,00)
				di cui fondo pluriennale	(0,00)	(0,00)	(0,00)
				previsioni di cassa	251.238,68	346.780,00	
TOTALE MISSIONE 16		Agricoltura, politiche agroalimentari e pesca	43.780,00	previsione di competenza	367.998,68	303.000,00	113.000,00
				di cui già impegnato		(0,00)	(0,00)
				di cui fondo pluriennale	(0,00)	(0,00)	(0,00)
				previsioni di cassa	251.238,68	346.780,00	



BILANCIO DI PREVISIONE SPESE 2020 - 2022

MISSIONE, PROGRAMMA, TITOLO			DENOMINAZIONE	RESIDUI PRESUNTI AL TERMINE DELL'ESERCIZIO 2019		PREVISIONI DEFINITIVE DELL'ANNO 2019				
							Previsioni dell'anno 2020	Previsioni dell'anno 2021	Previsioni dell'anno 2022	
MISSIONE 17 Energia e diversificazione delle fonti energetiche										
1701	Programma	01	Fonti energetiche	0,00						
					previsione di competenza	15.000,00	20.000,00	20.000,00	20.000,00	
					di cui già impegnato		(0,00)	(0,00)	(0,00)	
					di cui fondo pluriennale vincolato	(0,00)	(0,00)	(0,00)	(0,00)	
					previsioni di cassa	15.000,00	20.000,00			
	Totale Programma	01	Fonti energetiche	0,00						
					previsione di competenza	15.000,00	20.000,00	20.000,00	20.000,00	
					di cui già impegnato		(0,00)	(0,00)	(0,00)	
					di cui fondo pluriennale	(0,00)	(0,00)	(0,00)	(0,00)	
					previsioni di cassa	15.000,00	20.000,00			
	TOTALE MISSIONE 17			Energia e diversificazione delle fonti energetiche	0,00					
						previsione di competenza	15.000,00	20.000,00	20.000,00	20.000,00
di cui già impegnato							(0,00)	(0,00)	(0,00)	
di cui fondo pluriennale						(0,00)	(0,00)	(0,00)	(0,00)	



BILANCIO DI PREVISIONE SPESE 2020 - 2022

MISSIONE, PROGRAMMA, TITOLO			DENOMINAZIONE	RESIDUI PRESUNTI AL TERMINE DELL'ESERCIZIO 2019		PREVISIONI DEFINITIVE DELL'ANNO 2019						
							Previsioni dell'anno 2020	Previsioni dell'anno 2021	Previsioni dell'anno 2022			
MISSIONE 20 Fondi e accantonamenti												
2001	Programma	01	Fondo di riserva	0,00								
					Titolo 1	Spese correnti	previsione di competenza	31.143,01	201.005,30	200.074,50	198.474,50	
							di cui già impegnato		(0,00)	(0,00)	(0,00)	
							di cui fondo pluriennale vincolato	(0,00)	(0,00)	(0,00)	(0,00)	
				previsioni di cassa	31.143,01	201.005,30						
	Totale Programma	01	Fondo di riserva	0,00	previsione di competenza	31.143,01	201.005,30	200.074,50	198.474,50			
					di cui già impegnato		(0,00)	(0,00)	(0,00)			
					di cui fondo pluriennale	(0,00)	(0,00)	(0,00)	(0,00)			
					previsioni di cassa	31.143,01	201.005,30					
	2002	Programma	02	Fondo crediti di dubbia esigibilità	0,00							
						Titolo 1	Spese correnti	previsione di competenza	574.544,00	515.825,50	486.985,50	486.985,50
								di cui già impegnato		(0,00)	(0,00)	(0,00)
di cui fondo pluriennale vincolato								(0,00)	(0,00)	(0,00)	(0,00)	
				previsioni di cassa	0,00	0,00						
Totale Programma		02	Fondo crediti di dubbia esigibilità	0,00	previsione di competenza	574.544,00	515.825,50	486.985,50	486.985,50			
					di cui già impegnato		(0,00)	(0,00)	(0,00)			
					di cui fondo pluriennale	(0,00)	(0,00)	(0,00)	(0,00)			
	previsioni di cassa				0,00	0,00						
2003	Programma	03	Altri Fondi	0,00								
					Titolo 1	Spese correnti	previsione di competenza	60.000,00	123.000,00	0,00	0,00	
							di cui già impegnato		(0,00)	(0,00)	(0,00)	
							di cui fondo pluriennale vincolato	(0,00)	(0,00)	(0,00)	(0,00)	
				previsioni di cassa	0,00	0,00						



BILANCIO DI PREVISIONE SPESE 2020 - 2022

MISSIONE, PROGRAMMA, TITOLO	DENOMINAZIONE	RESIDUI PRESUNTI AL TERMINE DELL'ESERCIZIO 2019		PREVISIONI DEFINITIVE DELL'ANNO 2019			
					Previsioni dell'anno 2020	Previsioni dell'anno 2021	Previsioni dell'anno 2022
Totale Programma 03	Altri Fondi	0,00	previsione di competenza	60.000,00	123.000,00	0,00	0,00
			di cui già impegnato		(0,00)	(0,00)	(0,00)
			di cui fondo pluriennale	(0,00)	(0,00)	(0,00)	(0,00)
			previsioni di cassa	0,00	0,00		
TOTALE MISSIONE 20	Fondi e accantonamenti	0,00	previsione di competenza	665.687,01	839.830,80	687.060,00	685.460,00
			di cui già impegnato		(0,00)	(0,00)	(0,00)
			di cui fondo pluriennale	(0,00)	(0,00)	(0,00)	(0,00)
			previsioni di cassa	31.143,01	201.005,30		



BILANCIO DI PREVISIONE SPESE 2020 - 2022

MISSIONE, PROGRAMMA, TITOLO			DENOMINAZIONE	RESIDUI PRESUNTI AL TERMINE DELL'ESERCIZIO 2019		PREVISIONI DEFINITIVE DELL'ANNO 2019				
							Previsioni dell'anno 2020	Previsioni dell'anno 2021	Previsioni dell'anno 2022	
MISSIONE 50 Debito pubblico										
5001	Programma Titolo 1	01	Quota interessi ammortamento mutui e prestiti obbligazionari Spese correnti	0,00	previsione di competenza	0,00	0,00	0,00	0,00	
					di cui già impegnato		(0,00)	(0,00)	(0,00)	
					di cui fondo pluriennale vincolato	(0,00)	(0,00)	(0,00)	(0,00)	
					previsioni di cassa	0,00	0,00			
	Totale Programma	01	Quota interessi ammortamento mutui e prestiti obbligazionari	0,00	previsione di competenza	0,00	0,00	0,00	0,00	
					di cui già impegnato		(0,00)	(0,00)	(0,00)	
					di cui fondo pluriennale	(0,00)	(0,00)	(0,00)	(0,00)	
					previsioni di cassa	0,00	0,00			
	5002	Programma Titolo 4	02	Quota capitale ammortamento mutui e prestiti obbligazionari Rimborso Prestiti	0,00	previsione di competenza	1.100,00	1.100,00	1.100,00	1.100,00
						di cui già impegnato		(0,00)	(0,00)	(0,00)
						di cui fondo pluriennale vincolato	(0,00)	(0,00)	(0,00)	(0,00)
						previsioni di cassa	1.100,00	1.100,00		
Totale Programma		02	Quota capitale ammortamento mutui e prestiti obbligazionari	0,00	previsione di competenza	1.100,00	1.100,00	1.100,00	1.100,00	
					di cui già impegnato		(0,00)	(0,00)	(0,00)	
					di cui fondo pluriennale	(0,00)	(0,00)	(0,00)	(0,00)	
					previsioni di cassa	1.100,00	1.100,00			
TOTALE MISSIONE 50		Debito pubblico	0,00	previsione di competenza	1.100,00	1.100,00	1.100,00	1.100,00		
				di cui già impegnato		(0,00)	(0,00)	(0,00)		
				di cui fondo pluriennale	(0,00)	(0,00)	(0,00)	(0,00)		
				previsioni di cassa	1.100,00	1.100,00				



BILANCIO DI PREVISIONE SPESE 2020 - 2022

MISSIONE, PROGRAMMA, TITOLO		DENOMINAZIONE	RESIDUI PRESUNTI AL TERMINE DELL'ESERCIZIO 2019		PREVISIONI DEFINITIVE DELL'ANNO 2019			
						Previsioni dell'anno 2020	Previsioni dell'anno 2021	Previsioni dell'anno 2022
MISSIONE 60 Anticipazioni finanziarie								
6001	Programma 01	Restituzione anticipazione di tesoreria	0,00	previsione di competenza	5.500.000,00	5.500.000,00	5.500.000,00	5.500.000,00
	Titolo 5	Chiusura Anticipazioni ricevute da istituto tesoriere/cassiere		di cui già impegnato		(0,00)	(0,00)	(0,00)
				di cui fondo pluriennale vincolato	(0,00)	(0,00)	(0,00)	(0,00)
				previsioni di cassa	5.500.000,00	5.500.000,00		
	Totale Programma 01	Restituzione anticipazione di tesoreria	0,00	previsione di competenza	5.500.000,00	5.500.000,00	5.500.000,00	5.500.000,00
				di cui già impegnato		(0,00)	(0,00)	(0,00)
				di cui fondo pluriennale	(0,00)	(0,00)	(0,00)	(0,00)
				previsioni di cassa	5.500.000,00	5.500.000,00		
TOTALE MISSIONE 60		Anticipazioni finanziarie	0,00	previsione di competenza	5.500.000,00	5.500.000,00	5.500.000,00	5.500.000,00
				di cui già impegnato		(0,00)	(0,00)	(0,00)
				di cui fondo pluriennale	(0,00)	(0,00)	(0,00)	(0,00)
				previsioni di cassa	5.500.000,00	5.500.000,00		



BILANCIO DI PREVISIONE SPESE 2020 - 2022

MISSIONE, PROGRAMMA, TITOLO		DENOMINAZIONE	RESIDUI PRESUNTI AL TERMINE DELL'ESERCIZIO 2019		PREVISIONI DEFINITIVE DELL'ANNO 2019			
						Previsioni dell'anno 2020	Previsioni dell'anno 2021	Previsioni dell'anno 2022
MISSIONE 99 Servizi per conto terzi								
9901	Programma Titolo 7	01 Servizi per conto terzi e Partite di giro Uscite per conto terzi e partite di giro	825.354,03	previsione di competenza	7.408.000,00	7.347.000,00	6.897.000,00	6.897.000,00
				di cui già impegnato		(50.697,50)	(0,00)	(0,00)
				di cui fondo pluriennale vincolato	(0,00)	(0,00)	(0,00)	(0,00)
				previsioni di cassa	8.142.631,57	8.172.354,03		
	Totale Programma	01 Servizi per conto terzi e Partite di giro	825.354,03	previsione di competenza	7.408.000,00	7.347.000,00	6.897.000,00	6.897.000,00
				di cui già impegnato		(50.697,50)	(0,00)	(0,00)
				di cui fondo pluriennale	(0,00)	(0,00)	(0,00)	(0,00)
				previsioni di cassa	8.142.631,57	8.172.354,03		
	TOTALE MISSIONE 99	Servizi per conto terzi	825.354,03	previsione di competenza	7.408.000,00	7.347.000,00	6.897.000,00	6.897.000,00
				di cui già impegnato		(50.697,50)	(0,00)	(0,00)
				di cui fondo pluriennale	(0,00)	(0,00)	(0,00)	(0,00)
				previsioni di cassa	8.142.631,57	8.172.354,03		
TOTALE MISSIONI			previsione di competenza	58.685.645,52	59.111.681,86	46.624.360,00	40.374.360,00	
			di cui già impegnato		(18.920.438,5	(6.476.638,74)	(127.952,86)	
			di cui fondo pluriennale	(5.552.952,53)	(381.800,00)	(381.800,00)	(381.800,00)	
			previsioni di cassa	59.061.166,05	66.927.477,68			
TOTALE GENERALE DELLE SPESE			previsione di competenza	58.685.645,52	59.111.681,86	46.624.360,00	40.374.360,00	
			di cui già impegnato		(18.920.438,5	(6.476.638,74)	(127.952,86)	
			di cui fondo pluriennale vincolato	(5.552.952,53)	(381.800,00)	(381.800,00)	(381.800,00)	
			previsioni di cassa	59.061.166,05	66.927.477,68			



BILANCIO DI PREVISIONE 2020 - 2022

RIEPILOGO GENERALE DELLE SPESE PER MISSIONE

RIEPILOGO DELLE MISSIONI	DENOMINAZIONE	RESIDUI PRESUNTI AL TERMINE DELL'ESERCIZIO 2019		PREVISIONI DEFINITIVE DELL'ANNO 2019			
					Previsioni dell'anno 2020	Previsioni dell'anno 2021	Previsioni dell'anno 2022
DISAVANZO DI AMMINISTRAZIONE							
TOTALE MISSIONE 01	Servizi istituzionali, generali e di gestione	1.655.192,44	previsione di competenza	9.524.138,30	9.909.093,44	7.716.100,00	7.567.100,00
			di cui già impegnato		(2.480.486,18)	(103.007,06)	(55.900,88)
			di cui fondo pluriennale vincolato	(445.375,31)	(317.200,00)	(317.200,00)	(317.200,00)
			previsioni di cassa	10.934.199,40	11.247.085,88		
TOTALE MISSIONE 03	Ordine pubblico e sicurezza	341.334,34	previsione di competenza	3.642.470,00	3.683.650,00	3.669.750,00	3.669.750,00
			di cui già impegnato		(1.088.502,99)	(0,00)	(0,00)
			di cui fondo pluriennale vincolato	(32.960,96)	(39.000,00)	(39.000,00)	(39.000,00)
			previsioni di cassa	3.710.050,68	3.985.984,34		
TOTALE MISSIONE 04	Istruzione e diritto allo studio	982.827,82	previsione di competenza	2.700.335,05	7.039.240,20	7.125.650,00	1.126.650,00
			di cui già impegnato		(5.689.705,31)	(6.037.093,41)	(17.207,65)
			di cui fondo pluriennale vincolato	(211.702,39)	(0,00)	(0,00)	(0,00)
			previsioni di cassa	3.060.797,79	4.931.833,17		
TOTALE MISSIONE 05	Tutela e valorizzazione dei beni e attività culturali	1.744.353,66	previsione di competenza	3.983.634,21	3.795.412,77	2.223.150,00	2.169.150,00
			di cui già impegnato		(1.794.176,45)	(23.813,70)	(18.451,15)
			di cui fondo pluriennale vincolato	(227.181,25)	(11.800,00)	(11.800,00)	(11.800,00)
			previsioni di cassa	4.187.558,52	5.527.966,43		
TOTALE MISSIONE 06	Politiche giovanili, sport e tempo libero	715.307,97	previsione di competenza	3.275.033,92	2.560.960,00	763.600,00	763.600,00
			di cui già impegnato		(2.061.536,99)	(5.799,12)	(5.564,27)
			di cui fondo pluriennale vincolato	(1.695.360,00)	(0,00)	(0,00)	(0,00)
			previsioni di cassa	1.770.371,30	3.276.267,97		
TOTALE MISSIONE 07	Turismo	361.134,38	previsione di competenza	478.000,00	449.800,00	409.800,00	409.800,00
			di cui già impegnato		(171.900,00)	(0,00)	(0,00)
			di cui fondo pluriennale vincolato	(0,00)	(0,00)	(0,00)	(0,00)
			previsioni di cassa	774.304,76	810.934,38		



BILANCIO DI PREVISIONE 2020 - 2022

RIEPILOGO GENERALE DELLE SPESE PER MISSIONE

RIEPILOGO DELLE MISSIONI	DENOMINAZIONE	RESIDUI PRESUNTI AL TERMINE DELL'ESERCIZIO 2019		PREVISIONI DEFINITIVE DELL'ANNO 2019			
					Previsioni dell'anno 2020	Previsioni dell'anno 2021	Previsioni dell'anno 2022
TOTALE MISSIONE 08	Assetto del territorio ed edilizia abitativa	12.719,26	previsione di competenza	62.791,32	49.500,00	44.500,00	44.500,00
			di cui già impegnato		(0,00)	(0,00)	(0,00)
			di cui fondo pluriennale vincolato	(0,00)	(0,00)	(0,00)	(0,00)
			previsioni di cassa	69.354,11	62.219,26		
TOTALE MISSIONE 09	Sviluppo sostenibile e tutela del territorio e dell'ambiente	3.983.501,20	previsione di competenza	8.840.273,67	7.349.420,14	6.273.900,00	6.273.900,00
			di cui già impegnato		(741.585,03)	(189.275,57)	(22.980,99)
			di cui fondo pluriennale vincolato	(22.337,21)	(4.500,00)	(4.500,00)	(4.500,00)
			previsioni di cassa	10.278.309,09	9.948.421,34		
TOTALE MISSIONE 10	Trasporti e diritto alla mobilità	2.104.922,80	previsione di competenza	8.343.175,12	6.348.810,78	1.477.500,00	1.447.500,00
			di cui già impegnato		(3.879.476,53)	(68.147,31)	(508,56)
			di cui fondo pluriennale vincolato	(2.834.196,68)	(0,00)	(0,00)	(0,00)
			previsioni di cassa	6.200.794,63	8.453.733,58		
TOTALE MISSIONE 11	Soccorso civile	53.630,79	previsione di competenza	331.117,15	385.430,00	275.600,00	275.600,00
			di cui già impegnato		(430,00)	(0,00)	(0,00)
			di cui fondo pluriennale vincolato	(430,00)	(600,00)	(600,00)	(600,00)
			previsioni di cassa	411.401,52	438.460,79		
TOTALE MISSIONE 12	Diritti sociali, politiche sociali e famiglia	469.531,67	previsione di competenza	3.323.571,20	3.306.732,30	3.203.850,00	3.187.450,00
			di cui già impegnato		(906.986,26)	(49.502,57)	(7.339,36)
			di cui fondo pluriennale vincolato	(79.907,30)	(5.100,00)	(5.100,00)	(5.100,00)
			previsioni di cassa	3.492.889,81	3.771.163,97		
TOTALE MISSIONE 14	Sviluppo economico e competitività	13.065,81	previsione di competenza	223.319,89	222.701,43	222.800,00	222.800,00
			di cui già impegnato		(54.955,34)	(0,00)	(0,00)
			di cui fondo pluriennale vincolato	(3.501,43)	(3.600,00)	(3.600,00)	(3.600,00)
			previsioni di cassa	230.021,18	232.167,24		
TOTALE MISSIONE 16	Agricoltura, politiche agroalimentari e pesca	43.780,00	previsione di competenza	367.998,68	303.000,00	113.000,00	113.000,00
			di cui già impegnato		(0,00)	(0,00)	(0,00)
			di cui fondo pluriennale vincolato	(0,00)	(0,00)	(0,00)	(0,00)
			previsioni di cassa	251.238,68	346.780,00		



BILANCIO DI PREVISIONE 2020 - 2022

RIEPILOGO GENERALE DELLE SPESE PER MISSIONE

RIEPILOGO DELLE MISSIONI	DENOMINAZIONE	RESIDUI PRESUNTI AL TERMINE DELL'ESERCIZIO 2019		PREVISIONI DEFINITIVE DELL'ANNO 2019			
					Previsioni dell'anno 2020	Previsioni dell'anno 2021	Previsioni dell'anno 2022
TOTALE MISSIONE 17	Energia e diversificazione delle fonti energetiche	0,00	previsione di competenza	15.000,00	20.000,00	20.000,00	20.000,00
			di cui già impegnato		(0,00)	(0,00)	(0,00)
			di cui fondo pluriennale vincolato	(0,00)	(0,00)	(0,00)	(0,00)
			previsioni di cassa	15.000,00	20.000,00		
TOTALE MISSIONE 20	Fondi e accantonamenti	0,00	previsione di competenza	665.687,01	839.830,80	687.060,00	685.460,00
			di cui già impegnato		(0,00)	(0,00)	(0,00)
			di cui fondo pluriennale vincolato	(0,00)	(0,00)	(0,00)	(0,00)
			previsioni di cassa	31.143,01	201.005,30		
TOTALE MISSIONE 50	Debito pubblico	0,00	previsione di competenza	1.100,00	1.100,00	1.100,00	1.100,00
			di cui già impegnato		(0,00)	(0,00)	(0,00)
			di cui fondo pluriennale vincolato	(0,00)	(0,00)	(0,00)	(0,00)
			previsioni di cassa	1.100,00	1.100,00		
TOTALE MISSIONE 60	Anticipazioni finanziarie	0,00	previsione di competenza	5.500.000,00	5.500.000,00	5.500.000,00	5.500.000,00
			di cui già impegnato		(0,00)	(0,00)	(0,00)
			di cui fondo pluriennale vincolato	(0,00)	(0,00)	(0,00)	(0,00)
			previsioni di cassa	5.500.000,00	5.500.000,00		
TOTALE MISSIONE 99	Servizi per conto terzi	825.354,03	previsione di competenza	7.408.000,00	7.347.000,00	6.897.000,00	6.897.000,00
			di cui già impegnato		(50.697,50)	(0,00)	(0,00)
			di cui fondo pluriennale vincolato	(0,00)	(0,00)	(0,00)	(0,00)
			previsioni di cassa	8.142.631,57	8.172.354,03		
TOTALE MISSIONI		13.306.656,17	previsione di competenza	58.685.645,52	59.111.681,86	46.624.360,00	40.374.360,00
			di cui già impegnato		(18.920.438,5	(6.476.638,74)	(127.952,86)
			di cui fondo pluriennale	(5.552.952,53)	(381.800,00)	(381.800,00)	(381.800,00)
			previsioni di cassa	59.061.166,05	66.927.477,68		
TOTALE GENERALE DELLE SPESE		13.306.656,17	previsione di competenza	58.685.645,52	59.111.681,86	46.624.360,00	40.374.360,00
			di cui già impegnato		(18.920.438,5	(6.476.638,74)	(127.952,86)
			di cui fondo pluriennale vincolato	(5.552.952,53)	(381.800,00)	(381.800,00)	(381.800,00)
			previsioni di cassa	59.061.166,05	66.927.477,68		



BILANCIO DI PREVISIONE 2020 - 2022

RIEPILOGO GENERALE DELLE SPESE PER TITOLI

TITOLO	DENOMINAZIONE	RESIDUI PRESUNTI AL TERMINE DELL'ESERCIZIO 2019		PREVISIONI DEFINITIVE DELL'ANNO 2019			
					Previsioni dell'anno 2020	Previsioni dell'anno 2021	Previsioni dell'anno 2022
DISAVANZO DI AMMINISTRAZIONE							
Titolo 1	Spese correnti	6.379.175,40	previsione di competenza	25.921.455,13	26.039.517,99	25.698.760,00	25.648.760,00
			di cui già impegnato		(6.065.147,65)	(473.083,74)	(127.952,86)
			di cui fondo pluriennale vincolato	(373.257,99)	(381.800,00)	(381.800,00)	(381.800,00)
			previsioni di cassa	29.104.240,08	30.018.067,89		
Titolo 2	Spese in conto capitale	6.102.126,74	previsione di competenza	19.855.090,39	20.224.063,87	8.527.500,00	2.327.500,00
			di cui già impegnato		(12.804.593,43)	(6.003.555,00)	(0,00)
			di cui fondo pluriennale vincolato	(5.179.694,54)	(0,00)	(0,00)	(0,00)
			previsioni di cassa	16.313.194,40	23.235.955,76		
Titolo 3	Spese per incremento attività finanziarie	0,00	previsione di competenza	0,00	0,00	0,00	0,00
			di cui già impegnato		(0,00)	(0,00)	(0,00)
			di cui fondo pluriennale vincolato	(0,00)	(0,00)	(0,00)	(0,00)
			previsioni di cassa	0,00	0,00		
Titolo 4	Rimborso Prestiti	0,00	previsione di competenza	1.100,00	1.100,00	1.100,00	1.100,00
			di cui già impegnato		(0,00)	(0,00)	(0,00)
			di cui fondo pluriennale vincolato	(0,00)	(0,00)	(0,00)	(0,00)
			previsioni di cassa	1.100,00	1.100,00		
Titolo 5	Chiusura Anticipazioni ricevute da istituto tesoriere/cassiere	0,00	previsione di competenza	5.500.000,00	5.500.000,00	5.500.000,00	5.500.000,00
			di cui già impegnato		(0,00)	(0,00)	(0,00)
			di cui fondo pluriennale vincolato	(0,00)	(0,00)	(0,00)	(0,00)
			previsioni di cassa	5.500.000,00	5.500.000,00		
Titolo 7	Uscite per conto terzi e partite di giro	825.354,03	previsione di competenza	7.408.000,00	7.347.000,00	6.897.000,00	6.897.000,00
			di cui già impegnato		(50.697,50)	(0,00)	(0,00)
			di cui fondo pluriennale vincolato	(0,00)	(0,00)	(0,00)	(0,00)
			previsioni di cassa	8.142.631,57	8.172.354,03		



BILANCIO DI PREVISIONE 2020 - 2022

RIEPILOGO GENERALE DELLE SPESE PER TITOLI

TITOLO	DENOMINAZIONE	RESIDUI PRESUNTI AL TERMINE DELL'ESERCIZIO 2019		PREVISIONI DEFINITIVE DELL'ANNO 2019			
					Previsioni dell'anno 2020	Previsioni dell'anno 2021	Previsioni dell'anno 2022
TOTALE TITOLI		13.306.656,17	previsione di competenza	58.685.645,52	59.111.681,86	46.624.360,00	40.374.360,00
			<i>di cui già impegnato</i>		<i>(18.920.438,5)</i>	<i>(6.476.638,74)</i>	<i>(127.952,86)</i>
			<i>di cui fondo pluriennale</i>	<i>(5.552.952,53)</i>	<i>(381.800,00)</i>	<i>(381.800,00)</i>	<i>(381.800,00)</i>
			previsione di cassa	59.061.166,05	66.927.477,68		
TOTALE GENERALE DELLE SPESE		13.306.656,17	previsione di competenza	58.685.645,52	59.111.681,86	46.624.360,00	40.374.360,00
			<i>di cui già impegnato</i>		<i>(18.920.438,5)</i>	<i>(6.476.638,74)</i>	<i>(127.952,86)</i>
			<i>di cui fondo pluriennale</i>	<i>(5.552.952,53)</i>	<i>(381.800,00)</i>	<i>(381.800,00)</i>	<i>(381.800,00)</i>
			previsione di cassa	59.061.166,05	66.927.477,68		



BILANCIO DI PREVISIONE PLURIENNALE 2020 - 2022

SPESE PER FUNZIONI DELEGATE DALLE REGIONI

MISSIONE, PROGRAMMA, TITOLO	DENOMINAZIONE	RESIDUI PRESUNTI AL TERMINE DELL'ESERCIZIO 2019		PREVISIONI DEFINITIVE DELL'ANNO 2019	PREVISIONI DEL BILANCIO PLURIENNALE				
					Previsioni dell'anno 2020 cui si riferisce il bilancio	Previsioni dell'anno 2021	Previsioni dell'anno 2022		
MISSIONE 50 Debito pubblico									
5001	Programma Titolo 1	01	Quota interessi ammortamento mutui e prestiti obbligazionari Spese correnti	0,00	previsione di competenza	0,00	0,00	0,00	0,00
					di cui già impegnato		(0,00)	(0,00)	(0,00)
					di cui fondo pluriennale vincolato	(0,00)	(0,00)	(0,00)	(0,00)
					previsioni di cassa	0,00	0,00		
	Totale Programma	01	Quota interessi ammortamento mutui e prestiti obbligazionari	0,00	previsione di competenza	0,00	0,00	0,00	0,00
					di cui già impegnato		(0,00)	(0,00)	(0,00)
					di cui fondo pluriennale	(0,00)	(0,00)	(0,00)	(0,00)
					previsioni di cassa	0,00	0,00		
	TOTALE MISSIONE 50		Debito pubblico	0,00	previsione di competenza	0,00	0,00	0,00	0,00
					di cui già impegnato		(0,00)	(0,00)	(0,00)
					di cui fondo pluriennale	(0,00)	(0,00)	(0,00)	(0,00)
					previsioni di cassa	0,00	0,00		
TOTALE MISSIONI			0,00	previsione di competenza	0,00	0,00	0,00	0,00	
				di cui già impegnato		(0,00)	(0,00)	(0,00)	
				di cui fondo pluriennale	(0,00)	(0,00)	(0,00)	(0,00)	
				previsioni di cassa	0,00	0,00			



BILANCIO DI PREVISIONE PLURIENNALE 2020 - 2022

UTILIZZO DI CONTRIBUTI E TRASFERIMENTI DA PARTE DI ORGANISMI COMUNITARI E INTERNAZIONALI

MISSIONE, PROGRAMMA, TITOLO		DENOMINAZIONE	RESIDUI PRESUNTI AL TERMINE DELL'ESERCIZIO 2019		PREVISIONI DEFINITIVE DELL'ANNO 2019	PREVISIONI DEL BILANCIO PLURIENNALE			
						Previsioni dell'anno 2020 cui si riferisce il bilancio	Previsioni dell'anno 2021	Previsioni dell'anno 2022	
MISSIONE 50 Debito pubblico									
5001	Programma Titolo 1	01	Quota interessi ammortamento mutui e prestiti obbligazionari Spese correnti	0,00	previsione di competenza	0,00	0,00	0,00	0,00
					di cui già impegnato		(0,00)	(0,00)	(0,00)
					di cui fondo pluriennale vincolato	(0,00)	(0,00)	(0,00)	(0,00)
					previsioni di cassa	0,00	0,00		
	Totale Programma	01	Quota interessi ammortamento mutui e prestiti obbligazionari	0,00	previsione di competenza	0,00	0,00	0,00	0,00
					di cui già impegnato		(0,00)	(0,00)	(0,00)
					di cui fondo pluriennale	(0,00)	(0,00)	(0,00)	(0,00)
					previsioni di cassa	0,00	0,00		
	TOTALE MISSIONE 50		Debito pubblico	0,00	previsione di competenza	0,00	0,00	0,00	0,00
					di cui già impegnato		(0,00)	(0,00)	(0,00)
di cui fondo pluriennale					(0,00)	(0,00)	(0,00)	(0,00)	
previsioni di cassa					0,00	0,00			
TOTALE MISSIONI			0,00	previsione di competenza	0,00	0,00	0,00	0,00	
				di cui già impegnato		(0,00)	(0,00)	(0,00)	
				di cui fondo pluriennale	(0,00)	(0,00)	(0,00)	(0,00)	
				previsioni di cassa	0,00	0,00			



ENTRATE	CASSA ANNO DI RIFERIMENTO DEL BILANCIO 2020	COMPETENZA ANNO DI RIFERIMENTO DEL BILANCIO 2020	COMPETENZA ANNO DI RIFERIMENTO DEL BILANCIO 2021	COMPETENZA ANNO DI RIFERIMENTO DEL BILANCIO 2022	SPESE	CASSA ANNO DI RIFERIMENTO DEL BILANCIO 2020	COMPETENZA ANNO DI RIFERIMENTO DEL BILANCIO 2020	COMPETENZA ANNO DI RIFERIMENTO DEL BILANCIO 2021	COMPETENZA ANNO DI RIFERIMENTO DEL BILANCIO 2022
Fondo di cassa presunto all'inizio dell'esercizio	9.846.625,91								
Utilizzo avanzo presunto di amministrazione		0,00	0,00	0,00	Disavanzo di amministrazione		0,00	0,00	0,00
di cui Utilizzo Fondo anticipazioni di liquidità		0,00	0,00	0,00					
Fondo pluriennale vincolato		5.552.952,53	381.800,00	381.800,00					
Titolo 1 - Entrate correnti di natura tributaria, contributiva e perequativa	13.081.025,53	11.422.200,00	11.371.700,00	11.371.700,00	Titolo 1 - Spese correnti	30.018.067,89	26.039.517,99	25.698.760,00	25.648.760,00
Titolo 2 - Trasferimenti correnti	11.240.278,26	8.029.400,00	7.934.500,00	7.924.500,00	- di cui fondo pluriennale vincolato	0,00	381.800,00	381.800,00	381.800,00
Titolo 3 - Entrate extratributarie	7.157.631,32	6.215.760,00	6.011.860,00	5.971.860,00					
Titolo 4 - Entrate in conto capitale	16.164.570,42	15.012.669,33	8.527.500,00	2.327.500,00	Titolo 2 - Spese in conto capitale	23.235.955,76	20.224.063,87	8.527.500,00	2.327.500,00
Titolo 5 - Entrate da riduzione di attività finanziarie	31.700,00	31.700,00	0,00	0,00	- di cui fondo pluriennale vincolato	0,00	0,00	0,00	0,00
					Titolo 3 - Spese per incremento di attività finanziarie	0,00	0,00	0,00	0,00
					- di cui fondo pluriennale vincolato		0,00	0,00	0,00
Totale entrate finali	47.675.205,53	40.711.729,33	33.845.560,00	27.595.560,00	Totale spese finali	53.254.023,65	46.263.581,86	34.226.260,00	27.976.260,00
Titolo 6 - Accensione di prestiti	0,00	0,00	0,00	0,00	Titolo 4 - Rimborso di prestiti	1.100,00	1.100,00	1.100,00	1.100,00
					di cui Fondo anticipazioni di liquidità		0,00	0,00	0,00
Titolo 7 - Anticipazioni da istituto tesoriere/cassiere	5.500.000,00	5.500.000,00	5.500.000,00	5.500.000,00	Titolo 5 - Chiusura Anticipazioni da istituto tesoriere/cassiere	5.500.000,00	5.500.000,00	5.500.000,00	5.500.000,00
Titolo 9 - Entrate per conto di terzi e partite di giro	7.771.825,84	7.347.000,00	6.897.000,00	6.897.000,00	Titolo 7 - Spese per conto terzi e partite di giro	8.172.354,03	7.347.000,00	6.897.000,00	6.897.000,00
Totale Titoli	60.947.031,37	53.558.729,33	46.242.560,00	39.992.560,00	Totale Titoli	66.927.477,68	59.111.681,86	46.624.360,00	40.374.360,00
TOTALE COMPLESSIVO ENTRATE	70.793.657,28	59.111.681,86	46.624.360,00	40.374.360,00	TOTALE COMPLESSIVO SPESE	66.927.477,68	59.111.681,86	46.624.360,00	40.374.360,00
Fondo di cassa finale presunto	3.866.179,60								



EQUILIBRIO ECONOMICO-FINANZIARIO			COMPETENZA ANNO DI RIFERIMENTO DEL BILANCIO 2020	COMPETENZA ANNO 2021	COMPETENZA ANNO 2022
Fondo di cassa all'inizio dell'esercizio		9.846.625,91			
A) Fondo pluriennale vincolato per spese correnti	(+)		373.257,99	381.800,00	381.800,00
AA) Recupero disavanzo di amministrazione esercizio precedente	(-)		0,00	0,00	0,00
B) Entrate Titoli 1.00 - 2.00 - 3.00	(+)		25.667.360,00	25.318.060,00	25.268.060,00
di cui per estinzione anticipata di prestiti			0,00	0,00	0,00
C) Entrate Titolo 4.02.06 - Contributi agli investimenti direttamente destinabili al rimborso dei prestiti da amministrazioni pubbliche	(+)		0,00	0,00	0,00
D) Spese Titolo 1.00 - Spese correnti	(-)		26.039.517,99	25.698.760,00	25.648.760,00
di cui:					
- fondo pluriennale vincolato			381.800,00	381.800,00	381.800,00
- fondo crediti di dubbia esigibilità			515.825,50	486.985,50	486.985,50
E) Spese Titolo 2.04 - Trasferimenti in conto capitale	(-)		0,00	0,00	0,00
F) Spese Titolo 4.00 - Quote di capitale amm.to dei mutui e prestiti obbligazionari	(-)		1.100,00	1.100,00	1.100,00
di cui per estinzione anticipata di prestiti			0,00	0,00	0,00
di cui Fondo anticipazioni di liquidità			0,00	0,00	0,00
G) Somma finale (G=A-AA+B+C-D-E-F)			0,00	0,00	0,00
ALTRE POSTE DIFFERENZIALI, PER ECCEZIONI PREVISTE DA NORME DI LEGGE, CHE HANNO EFFETTO SULL'EQUILIBRIO EX ARTICOLO 162, COMMA 6, DEL TESTO UNICO DELLE LEGGI SULL'ORDINAMENTO DEGLI ENTI LOCALI					
H) Utilizzo avanzo di amministrazione per spese correnti	(+)		0,00	0,00	0,00
di cui per estinzione anticipata di prestiti			0,00	0,00	0,00
I) Entrate di parte capitale destinate a spese correnti in base a specifiche disposizioni di legge	(+)		0,00	0,00	0,00
di cui per estinzione anticipata di prestiti			0,00	0,00	0,00
L) Entrate di parte corrente destinate a spese di investimento in base a specifiche disposizioni di legge	(-)		0,00	0,00	0,00
M) Entrate da accensione di prestiti destinate a estinzione anticipata di prestiti	(+)		0,00	0,00	0,00
EQUILIBRIO DI PARTE CORRENTE					
O=G+H+I-L+M			0,00	0,00	0,00



EQUILIBRIO ECONOMICO-FINANZIARIO			COMPETENZA ANNO DI RIFERIMENTO DEL BILANCIO 2020	COMPETENZA ANNO 2021	COMPETENZA ANNO 2022
P) Utilizzo avanzo di amministrazione per spese di investimento	(+)		0,00	0,00	0,00
Q) Fondo pluriennale vincolato per spese in conto capitale	(+)		5.179.694,54	0,00	0,00
R) Entrate Titoli 4.00 - 5.00 - 6.00	(+)		15.044.369,33	8.527.500,00	2.327.500,00
C) Entrate Titolo 4.02.06 - Contributi agli investimenti direttamente destinati al rimborso dei prestiti da amministrazioni pubbliche	(-)		0,00	0,00	0,00
I) Entrate di parte capitale destinate a spese correnti in base a specifiche disposizioni di legge	(-)		0,00	0,00	0,00
S1) Entrate Titolo 5.02 per Riscossioni crediti di breve termine	(-)		0,00	0,00	0,00
S2) Entrate Titolo 5.03 per Riscossioni crediti di medio-lungo termine	(-)		0,00	0,00	0,00
T) Entrate Titolo 5.04 relative a Altre entrate per riduzioni di attività finanziaria	(-)		0,00	0,00	0,00
L) Entrate di parte corrente destinate a spese di investimento in base a specifiche disposizioni di legge	(+)		0,00	0,00	0,00
M) Entrate da accensione di prestiti destinate a estinzione anticipata di prestiti	(-)		0,00	0,00	0,00
U) Spese Titolo 2.00 - Spese in conto capitale	(-)		20.224.063,87	8.527.500,00	2.327.500,00
<i>di cui fondo pluriennale vincolato di spesa</i>			0,00	0,00	0,00
V) Spese Titolo 3.01 per Acquisizioni di attività finanziarie	(-)		0,00	0,00	0,00
E) Spese Titolo 2.04 - Trasferimenti in conto capitale	(+)		0,00	0,00	0,00
EQUILIBRIO DI PARTE CAPITALE					
Z=P+Q+R-C-I-S1-S2-T+L-M-U-V+E			0,00	0,00	0,00



EQUILIBRIO ECONOMICO-FINANZIARIO			COMPETENZA ANNO DI RIFERIMENTO DEL BILANCIO 2020	COMPETENZA ANNO 2021	COMPETENZA ANNO 2022
S1) Entrate Titolo 5.02 per Riscossione crediti di breve termine	(+)		0,00	0,00	0,00
S2) Entrate Titolo 5.03 per Riscossione crediti di medio-lungo termine	(+)		0,00	0,00	0,00
T) Entrate Titolo 5.04 relative a Altre entrate per riduzioni di attività finanziaria	(+)		0,00	0,00	0,00
X1) Spese Titolo 3.02 per Concessione crediti di breve termine	(-)		0,00	0,00	0,00
X2) Spese Titolo 3.03 per Concessione crediti di medio-lungo termine	(-)		0,00	0,00	0,00
Y) Spese Titolo 3.04 per Altre spese per acquisizioni di attività finanziarie	(-)		0,00	0,00	0,00
EQUILIBRIO FINALE					
W = O+Z+S1+S2+T-X1-X2-Y			0,00	0,00	0,00

Saldo corrente ai fini della copertura degli investimenti pluriennali:					
Equilibrio di parte corrente (O)			0,00	0,00	0,00
Utilizzo risultato di amministrazione per il finanziamento di spese correnti (H)	(-)		0,00		
Equilibrio di parte corrente ai fini della copertura degli investimenti plurienn.			0,00	0,00	0,00

C) Si tratta delle entrate in conto capitale relative ai soli contributi agli investimenti destinati al rimborso prestiti corrispondenti alla voce del piano dei conti finanziario con codifica E.4.02.06.00.000.

E) Si tratta delle spese del titolo 2 per trasferimenti in conto capitale corrispondenti alla voce del piano dei conti finanziario con codifica U.2.04.00.00.000.

S1) Si tratta delle entrate del titolo 5 limitatamente alle riscossione crediti di breve termine corrispondenti alla voce del piano dei conti finanziario con codifica E.5.02.00.00.000.

S2) Si tratta delle entrate del titolo 5 limitatamente alle riscossione crediti di medio-lungo termine corrispondenti alla voce del piano dei conti finanziario con codifica E.5.03.00.00.000.

T) Si tratta delle entrate del titolo 5 limitatamente alle altre entrate per riduzione di attività finanziarie corrispondenti alla voce del piano dei conti finanziario con codifica E.5.04.00.00.000.

X1) Si tratta delle spese del titolo 3 limitatamente alle concessione crediti di breve termine corrispondenti alla voce del piano dei conti finanziario con codifica U.3.02.00.00.000.

X2) Si tratta delle spese del titolo 3 limitatamente alle concessione crediti di medio-lungo termine corrispondenti alla voce del piano dei conti finanziario con codifica U.3.03.00.00.000.

Y) Si tratta delle spese del titolo 3 limitatamente alle altre spese per incremento di attività finanziarie corrispondenti alla voce del piano dei conti finanziario con codifica U.3.04.00.00.000.



TABELLA DIMOSTRATIVA DEL RISULTATO DI AMMINISTRAZIONE PRESUNTO

1) Determinazione del risultato di amministrazione presunto al 31/12/2019		
	Risultato di amministrazione iniziale dell'esercizio 2019	20.728.851,88
	Fondo pluriennale vincolato iniziale dell'esercizio 2019	6.640.097,42
(+)	Entrate già accertate nell'esercizio 2019	37.728.962,79
(-)	Uscite già impegnate nell'esercizio 2019	37.486.564,65
-	Riduzione dei residui attivi già verificatasi nell'esercizio 2019	164.913,22
+	Incremento dei residui attivi già verificatasi nell'esercizio 2019	7.053,13
+	Riduzione dei residui passivi già verificatasi nell'esercizio 2019	410.101,34
=	Risultato di amministrazione dell'esercizio 2019 alla data di redazione del bilancio di previsione dell'anno 2020	27.863.588,69
+	Entrate che prevedo di accertare per il restante periodo dell'esercizio 2019	0,00
-	Uscite che prevedo di impegnare per il restante periodo dell'esercizio 2019	0,00
-	Riduzione dei residui attivi presunta per il restante periodo dell'esercizio 2019	0,00
+	Incremento dei residui attivi presunto per il restante periodo dell'esercizio 2019	0,00
+	Riduzione dei residui passivi presunta per il restante periodo dell'esercizio 2019	0,00
-	Fondo pluriennale vincolato finale presunto dell'esercizio 2019	5.552.952,53
=	A) Risultato di amministrazione presunto al 31/12/2019	22.310.636,16

2) Composizione del risultato di amministrazione presunto al 31/12/2019		
Parte accantonata		.
	Fondo crediti di dubbia esigibilità al 31/12/2019	1.600.000,00
	Accantonamento residui perenti al 31/12/2019	0,00
	Fondo anticipazioni liquidità DL 35 del 2013 e successive modifiche e rifinanziamenti	0,00
	Fondo perdite società partecipate	300.000,00
	Fondo contenzioso	50.000,00
	Altri accantonamenti	600.000,00
	B) Totale parte accantonata	2.550.000,00
Parte vincolata		.
	Vincoli derivanti da leggi e dai principi contabili	0,00
	Vincoli derivanti da trasferimenti	0,00
	Vincoli derivanti dalla contrazione di mutui	0,00
	Vincoli formalmente attribuiti all'ente	0,00
	Altri vincoli	0,00
		.
	C) Totale parte vincolata	0,00
Parte destinata agli investimenti		.
	D) Totale parte destinata agli investimenti	3.000.000,00
	E) Totale parte disponibile (E=A-B-C-D)	16.760.636,16
Se E è negativo, tale importo è iscritto tra le spese del bilancio di previsione come avanzo da ripianare		

3) Utilizzo quote vincolate del risultato di amministrazione presunto al 31/12/2019		
Utilizzo quota vincolata		.
	Utilizzo vincoli derivanti da leggi e dai principi contabili	0,00
	Utilizzo vincoli derivanti da trasferimenti	0,00
	Utilizzo vincoli derivanti dalla contrazione di mutui	0,00
	Utilizzo vincoli formalmente attribuiti all'ente	0,00
	Utilizzo altri vincoli	0,00
	Totale risultato di amministrazione presunto	0,00



PROSPETTO DIMOSTRATIVO DEL RISPETTO DEI VINCOLI DI INDEBITAMENTO DEGLI ENTI LOCALI

ENTRATE RELATIVE AI PRIMI TRE TITOLI DELLE ENTRATE (rendiconto penultimo anno precedente quello in cui viene prevista l'assunzione dei mutui), ex art. 204, c. 1 del D.L.gs. N. 267/2000		COMPETENZA ANNO 2020	COMPETENZA ANNO 2021	COMPETENZA ANNO 2022
1) Entrate correnti di natura tributaria, contributiva e perequativa (Titolo I)	(+)	12.017.192,86	11.353.200,00	11.422.200,00
2) Trasferimenti correnti (Titolo II)	(+)	7.546.558,49	8.045.350,00	8.029.400,00
3) Entrate extratributarie (Titolo III)	(+)	6.248.395,34	6.112.360,00	6.215.760,00
TOTALE ENTRATE PRIMI TRE TITOLI		25.812.146,69	25.510.910,00	25.667.360,00
SPESA ANNUALE PER RATE MUTUI/OBLIGAZIONI				
Livello massimo di spesa annuale	(+)	2.581.214,67	2.551.091,00	2.566.736,00
Ammontare interessi per mutui, prestiti obbligazionari, aperture di credito e garanzie di cui all'articolo 207 del TUEL autorizzati fino al 31/12/ 2019	(-)	0,00	0,00	0,00
Ammontare interessi per mutui, prestiti obbligazionari, aperture di credito e garanzie di cui all'articolo 207 del TUEL autorizzati nell'esercizio in corso	(-)	0,00	0,00	0,00
Contributi erariali in c/interessi su mutui	(+)	0,00	0,00	0,00
Ammontare interessi riguardanti debiti espressamente esclusi dai limiti di	(+)	0,00	0,00	0,00
Ammontare disponibile per nuovi interessi		2.581.214,67	2.551.091,00	2.566.736,00
TOTALE DEBITO CONTRATTO				
Debito contratto al 31/12/ 2019	(+)	0,00	0,00	0,00
Debito autorizzato nell'esercizio in corso	(+)	0,00	0,00	0,00
TOTALE		0,00	0,00	0,00
DEBITO POTENZIALE				
Garanzie principali o sussidiarie prestate dall'Ente a favore di altre Amministrazioni pubbliche e di altri soggetti		0,00	0,00	0,00
di cui, garanzie per le quali è stato costituito accantonamento		0,00	0,00	0,00
Garanzie che concorrono al limite di indebitamento		0,00	0,00	0,00



COMPOSIZIONE DELL'ACCANTONAMENTO AL FONDO CREDITI DI DUBBIA ESIGIBILITA'

Esercizio Finanziario 2020

TIPOLOGIA	DENOMINAZIONE	STANZIAMENTI DI BILANCIO (a)	ACCANTONAMENTO OBBLIGATORIO AL FONDO (*) (b)	ACCANTONAMENTO EFFETTIVO DI BILANCIO (**) (c)	% di stanziamento accantonato al fondo nel rispetto del principio contabile applicato 3.3 (d) = (c/a)
	ENTRATE CORRENTI DI NATURA TRIBUTARIA, CONTRIBUTIVA E PEREQUATIVA				
1010100	Tipologia 101: Imposte, tasse e proventi assimilati	11.422.200,00			
	di cui accertati per cassa sulla base del principio contabile 3.7	7.336.200,00			
	Tipologia 101: Imposte, tasse e proventi assimilati non accertati per cassa	4.086.000,00	450.086,00	450.086,00	11,02 %
1010200	Tipologia 102: Tributi destinati al finanziamento della sanità	0,00			
	di cui accertati per cassa sulla base del principio contabile 3.7	0,00			
	Tipologia 102: Tributi destinati al finanziamento della sanità non accertati per cassa	0,00	0,00	0,00	0,00 %
1010300	Tipologia 103: Tributi devoluti e regolati alle autonomie speciali	0,00			
	di cui accertati per cassa sulla base del principio contabile 3.7	0,00			
	Tipologia 103: Tributi devoluti e regolati alle autonomie speciali non accertati per cassa	0,00	0,00	0,00	0,00 %
1010400	Tipologia 104: Compartecipazioni di tributi	0,00	0,00	0,00	0,00 %
1030100	Tipologia 301: Fondi perequativi da Amministrazioni Centrali	0,00	0,00	0,00	0,00 %
1030200	Tipologia 302: Fondi perequativi dalla Regione o Provincia autonoma	0,00	0,00	0,00	0,00 %
1000000	TOTALE TITOLO 1	11.422.200,00	450.086,00	450.086,00	3,94 %
	TRASFERIMENTI CORRENTI				
2010100	Tipologia 101: Trasferimenti correnti da Amministrazioni pubbliche	8.027.400,00	0,00	0,00	0,00 %
2010200	Tipologia 102: Trasferimenti correnti da Famiglie	0,00	0,00	0,00	0,00 %
2010300	Tipologia 103: Trasferimenti correnti da Imprese	1.000,00	0,00	0,00	0,00 %
2010400	Tipologia 104: Trasferimenti correnti da Istituzioni Sociali Private	1.000,00	0,00	0,00	0,00 %
2010500	Tipologia 105: Trasferimenti correnti dall'Unione Europea e dal Resto del Mondo	0,00			
	Trasferimenti correnti dall'Unione Europea	0,00			
	Trasferimenti correnti dal Resto del Mondo	0,00	0,00	0,00	0,00 %
2000000	TOTALE TITOLO 2	8.029.400,00	0,00	0,00	0,00 %
	ENTRATE EXTRATRIBUTARIE				
3010000	Tipologia 100: Vendita di beni e servizi e proventi derivanti dalla gestione dei beni	4.571.660,00	60.620,10	60.620,10	1,33 %
3020000	Tipologia 200: Proventi derivanti dall'attività di controllo e repressione delle irregolarità e degli illeciti	336.000,00	1.369,40	1.369,40	0,41 %
3030000	Tipologia 300: Interessi attivi	1.100,00	0,00	0,00	0,00 %
3040000	Tipologia 400: Altre entrate da redditi da capitale	470.000,00	0,00	0,00	0,00 %
3050000	Tipologia 500: Rimborsi e altre entrate correnti	817.000,00	3.750,00	3.750,00	0,46 %
3000000	TOTALE TITOLO 3	6.195.760,00	65.739,50	65.739,50	1,06 %
	ENTRATE IN CONTO CAPITALE				
4010000	Tipologia 100: Tributi in conto capitale	0,00	0,00	0,00	0,00 %
4020000	Tipologia 200: Contributi agli investimenti	11.629.669,33			
	Contributi agli investimenti da amministrazioni pubbliche	11.629.669,33			
	Contributi agli investimenti da UE	0,00			
	Tipologia 200: Contributi agli investimenti al netto dei contributi da PA e da UE	0,00	0,00	0,00	0,00 %
4030000	Tipologia 300: Altri trasferimenti in conto capitale	0,00			
	Altri trasferimenti in conto capitale da amministrazioni pubbliche	0,00			
	Altri trasferimenti in conto capitale da UE	0,00			
	Tipologia 300: Altri trasferimenti in conto capitale al netto dei trasferimenti da PA e da UE	0,00	0,00	0,00	0,00 %
4040000	Tipologia 400: Entrate da alienazione di beni materiali e immateriali	903.500,00	0,00	0,00	0,00 %
4050000	Tipologia 500: Altre entrate in conto capitale	1.917.000,00	0,00	0,00	0,00 %
4000000	TOTALE TITOLO 4	14.450.169,33	0,00	0,00	0,00 %



COMPOSIZIONE DELL'ACCANTONAMENTO AL FONDO CREDITI DI DUBBIA ESIGIBILITA'
Esercizio Finanziario 2020

TIPOLOGIA	DENOMINAZIONE	STANZIAMENTI DI BILANCIO (a)	ACCANTONAMENTO OBBLIGATORIO AL FONDO (*) (b)	ACCANTONAMENTO EFFETTIVO DI BILANCIO (**) (c)	% di stanziamento accantonato al fondo nel rispetto del principio contabile applicato 3.3 (d) = (c/a)
	ENTRATE DA RIDUZIONE DI ATTIVITA' FINANZIARIE				
5010000	Tipologia 100: Alienazione di attività finanziarie	31.700,00	0,00	0,00	0,00 %
5020000	Tipologia 200: Riscossione crediti di breve termine	0,00	0,00	0,00	0,00 %
5030000	Tipologia 300: Riscossione crediti di medio-lungo termine	0,00	0,00	0,00	0,00 %
5040000	Tipologia 400: Altre entrate per riduzione di attività finanziarie	0,00	0,00	0,00	0,00 %
5000000	TOTALE TITOLO 5	31.700,00	0,00	0,00	0,00 %
	TOTALE GENERALE (***)	40.129.229,33	515.825,50	515.825,50	1,29 %
	DI CUI FONDO CREDITI DI DUBBIA ESIGIBILITA' DI PARTE CORRENTE (**)	25.679.060,00	515.825,50	515.825,50	2,01 %
	DI CUI FONDO CREDITI DI DUBBIA ESIGIBILITA' IN C/CAPITALE	14.450.169,33	0,00	0,00	0,00 %

* Non richiedono l'accantonamento al fondo crediti di dubbia esigibilità i: a) i trasferimenti da altre Amministrazioni pubbliche e dall'Unione europea; b) i crediti assistiti da fidejussione; c) le entrate tributarie che, sulla base dei nuovi principi contabili, sono accertate per cassa. I principi contabili cui si fa riferimento in questo prospetto sono contenuti nell'allegato 4.2.

** Gli importi della colonna (c) non devono essere inferiori a quelli della colonna (b); se sono superiori le motivazioni della differenza sono indicate nella relazione al

*** Il totale generale della colonna (c) corrisponde alla somma degli stanziamenti del bilancio riguardanti il fondo crediti di dubbia esigibilità. Nel bilancio di previsione il fondo crediti di dubbia esigibilità è articolato in due distinti stanziamenti: il fondo crediti di dubbia esigibilità riguardante le entrate di dubbia esigibilità del titolo 4 delle entrate (stanziato nel titolo 2 delle spese), e il fondo riguardante tutte le altre entrate (stanziato nel titolo 1 della spesa).



COMPOSIZIONE DELL'ACCANTONAMENTO AL FONDO CREDITI DI DUBBIA ESIGIBILITA'

Esercizio Finanziario 2021

TIPOLOGIA	DENOMINAZIONE	STANZIAMENTI DI BILANCIO (a)	ACCANTONAMENTO OBBLIGATORIO AL FONDO (*) (b)	ACCANTONAMENTO EFFETTIVO DI BILANCIO (**) (c)	% di stanziamento accantonato al fondo nel rispetto del principio contabile applicato 3.3 (d) = (c/a)
	ENTRATE CORRENTI DI NATURA TRIBUTARIA, CONTRIBUTIVA E PEREQUATIVA				
1010100	Tipologia 101: Imposte, tasse e proventi assimilati	11.371.700,00			
	di cui accertati per cassa sulla base del principio contabile 3.7	7.335.700,00			
	Tipologia 101: Imposte, tasse e proventi assimilati non accertati per cassa	4.036.000,00	421.246,00	421.246,00	10,44 %
1010200	Tipologia 102: Tributi destinati al finanziamento della sanità	0,00			
	di cui accertati per cassa sulla base del principio contabile 3.7	0,00			
	Tipologia 102: Tributi destinati al finanziamento della sanità non accertati per cassa	0,00	0,00	0,00	0,00 %
1010300	Tipologia 103: Tributi devoluti e regolati alle autonomie speciali	0,00			
	di cui accertati per cassa sulla base del principio contabile 3.7	0,00			
	Tipologia 103: Tributi devoluti e regolati alle autonomie speciali non accertati per cassa	0,00	0,00	0,00	0,00 %
1010400	Tipologia 104: Compartecipazioni di tributi	0,00	0,00	0,00	0,00 %
1030100	Tipologia 301: Fondi perequativi da Amministrazioni Centrali	0,00	0,00	0,00	0,00 %
1030200	Tipologia 302: Fondi perequativi dalla Regione o Provincia autonoma	0,00	0,00	0,00	0,00 %
1000000	TOTALE TITOLO 1	11.371.700,00	421.246,00	421.246,00	3,70 %
	TRASFERIMENTI CORRENTI				
2010100	Tipologia 101: Trasferimenti correnti da Amministrazioni pubbliche	7.934.500,00	0,00	0,00	0,00 %
2010200	Tipologia 102: Trasferimenti correnti da Famiglie	0,00	0,00	0,00	0,00 %
2010300	Tipologia 103: Trasferimenti correnti da Imprese	0,00	0,00	0,00	0,00 %
2010400	Tipologia 104: Trasferimenti correnti da Istituzioni Sociali Private	0,00	0,00	0,00	0,00 %
2010500	Tipologia 105: Trasferimenti correnti dall'Unione Europea e dal Resto del Mondo	0,00			
	Trasferimenti correnti dall'Unione Europea	0,00			
	Trasferimenti correnti dal Resto del Mondo	0,00	0,00	0,00	0,00 %
2000000	TOTALE TITOLO 2	7.934.500,00	0,00	0,00	0,00 %
	ENTRATE EXTRATRIBUTARIE				
3010000	Tipologia 100: Vendita di beni e servizi e proventi derivanti dalla gestione dei beni	4.562.760,00	60.620,10	60.620,10	1,33 %
3020000	Tipologia 200: Proventi derivanti dall'attività di controllo e repressione delle irregolarità e degli illeciti	316.000,00	1.369,40	1.369,40	0,43 %
3030000	Tipologia 300: Interessi attivi	1.100,00	0,00	0,00	0,00 %
3040000	Tipologia 400: Altre entrate da redditi da capitale	420.000,00	0,00	0,00	0,00 %
3050000	Tipologia 500: Rimborsi e altre entrate correnti	712.000,00	3.750,00	3.750,00	0,53 %
3000000	TOTALE TITOLO 3	6.011.860,00	65.739,50	65.739,50	1,09 %
	ENTRATE IN CONTO CAPITALE				
4010000	Tipologia 100: Tributi in conto capitale	0,00	0,00	0,00	0,00 %
4020000	Tipologia 200: Contributi agli investimenti	7.075.500,00			
	Contributi agli investimenti da amministrazioni pubbliche	7.075.500,00			
	Contributi agli investimenti da UE	0,00			
	Tipologia 200: Contributi agli investimenti al netto dei contributi da PA e da UE	0,00	0,00	0,00	0,00 %
4030000	Tipologia 300: Altri trasferimenti in conto capitale	0,00			
	Altri trasferimenti in conto capitale da amministrazioni pubbliche	0,00			
	Altri trasferimenti in conto capitale da UE	0,00			
	Tipologia 300: Altri trasferimenti in conto capitale al netto dei trasferimenti da PA e da UE	0,00	0,00	0,00	0,00 %
4040000	Tipologia 400: Entrate da alienazione di beni materiali e immateriali	21.000,00	0,00	0,00	0,00 %
4050000	Tipologia 500: Altre entrate in conto capitale	1.431.000,00	0,00	0,00	0,00 %
4000000	TOTALE TITOLO 4	8.527.500,00	0,00	0,00	0,00 %



COMPOSIZIONE DELL'ACCANTONAMENTO AL FONDO CREDITI DI DUBBIA ESIGIBILITA'
Esercizio Finanziario 2021

TIPOLOGIA	DENOMINAZIONE	STANZIAMENTI DI BILANCIO (a)	ACCANTONAMENTO OBBLIGATORIO AL FONDO (*) (b)	ACCANTONAMENTO EFFETTIVO DI BILANCIO (**) (c)	% di stanziamento accantonato al fondo nel rispetto del principio contabile applicato 3.3 (d) = (c/a)
	ENTRATE DA RIDUZIONE DI ATTIVITA' FINANZIARIE				
5010000	Tipologia 100: Alienazione di attività finanziarie	0,00	0,00	0,00	0,00 %
5020000	Tipologia 200: Riscossione crediti di breve termine	0,00	0,00	0,00	0,00 %
5030000	Tipologia 300: Riscossione crediti di medio-lungo termine	0,00	0,00	0,00	0,00 %
5040000	Tipologia 400: Altre entrate per riduzione di attività finanziarie	0,00	0,00	0,00	0,00 %
5000000	TOTALE TITOLO 5	0,00	0,00	0,00	0,00 %
	TOTALE GENERALE (***)	33.845.560,00	486.985,50	486.985,50	1,44 %
	DI CUI FONDO CREDITI DI DUBBIA ESIGIBILITA' DI PARTE CORRENTE (**)	25.318.060,00	486.985,50	486.985,50	1,92 %
	DI CUI FONDO CREDITI DI DUBBIA ESIGIBILITA' IN C/CAPITALE	8.527.500,00	0,00	0,00	0,00 %

* Non richiedono l'accantonamento al fondo crediti di dubbia esigibilità i: a) i trasferimenti da altre Amministrazioni pubbliche e dall'Unione europea; b) i crediti assistiti da fidejussione; c) le entrate tributarie che, sulla base dei nuovi principi contabili, sono accertate per cassa. I principi contabili cui si fa riferimento in questo prospetto sono contenuti nell'allegato 4.2.

** Gli importi della colonna (c) non devono essere inferiori a quelli della colonna (b); se sono superiori le motivazioni della differenza sono indicate nella relazione al

*** Il totale generale della colonna (c) corrisponde alla somma degli stanziamenti del bilancio riguardanti il fondo crediti di dubbia esigibilità. Nel bilancio di previsione il fondo crediti di dubbia esigibilità è articolato in due distinti stanziamenti: il fondo crediti di dubbia esigibilità riguardante le entrate di dubbia esigibilità del titolo 4 delle entrate (stanziato nel titolo 2 delle spese), e il fondo riguardante tutte le altre entrate (stanziato nel titolo 1 della spesa).



COMPOSIZIONE DELL'ACCANTONAMENTO AL FONDO CREDITI DI DUBBIA ESIGIBILITA'

Esercizio Finanziario 2022

TIPOLOGIA	DENOMINAZIONE	STANZIAMENTI DI BILANCIO (a)	ACCANTONAMENTO OBBLIGATORIO AL FONDO (*) (b)	ACCANTONAMENTO EFFETTIVO DI BILANCIO (**) (c)	% di stanziamento accantonato al fondo nel rispetto del principio contabile applicato 3.3 (d) = (c/a)
	ENTRATE CORRENTI DI NATURA TRIBUTARIA, CONTRIBUTIVA E PEREQUATIVA				
1010100	Tipologia 101: Imposte, tasse e proventi assimilati	11.371.700,00			
	di cui accertati per cassa sulla base del principio contabile 3.7	7.335.700,00			
	Tipologia 101: Imposte, tasse e proventi assimilati non accertati per cassa	4.036.000,00	421.246,00	421.246,00	10,44 %
1010200	Tipologia 102: Tributi destinati al finanziamento della sanità	0,00			
	di cui accertati per cassa sulla base del principio contabile 3.7	0,00			
	Tipologia 102: Tributi destinati al finanziamento della sanità non accertati per cassa	0,00	0,00	0,00	0,00 %
1010300	Tipologia 103: Tributi devoluti e regolati alle autonomie speciali	0,00			
	di cui accertati per cassa sulla base del principio contabile 3.7	0,00			
	Tipologia 103: Tributi devoluti e regolati alle autonomie speciali non accertati per cassa	0,00	0,00	0,00	0,00 %
1010400	Tipologia 104: Compartecipazioni di tributi	0,00	0,00	0,00	0,00 %
1030100	Tipologia 301: Fondi perequativi da Amministrazioni Centrali	0,00	0,00	0,00	0,00 %
1030200	Tipologia 302: Fondi perequativi dalla Regione o Provincia autonoma	0,00	0,00	0,00	0,00 %
1000000	TOTALE TITOLO 1	11.371.700,00	421.246,00	421.246,00	3,70 %
	TRASFERIMENTI CORRENTI				
2010100	Tipologia 101: Trasferimenti correnti da Amministrazioni pubbliche	7.924.500,00	0,00	0,00	0,00 %
2010200	Tipologia 102: Trasferimenti correnti da Famiglie	0,00	0,00	0,00	0,00 %
2010300	Tipologia 103: Trasferimenti correnti da Imprese	0,00	0,00	0,00	0,00 %
2010400	Tipologia 104: Trasferimenti correnti da Istituzioni Sociali Private	0,00	0,00	0,00	0,00 %
2010500	Tipologia 105: Trasferimenti correnti dall'Unione Europea e dal Resto del Mondo	0,00			
	Trasferimenti correnti dall'Unione Europea	0,00			
	Trasferimenti correnti dal Resto del Mondo	0,00	0,00	0,00	0,00 %
2000000	TOTALE TITOLO 2	7.924.500,00	0,00	0,00	0,00 %
	ENTRATE EXTRATRIBUTARIE				
3010000	Tipologia 100: Vendita di beni e servizi e proventi derivanti dalla gestione dei beni	4.562.760,00	60.620,10	60.620,10	1,33 %
3020000	Tipologia 200: Proventi derivanti dall'attività di controllo e repressione delle irregolarità e degli illeciti	316.000,00	1.369,40	1.369,40	0,43 %
3030000	Tipologia 300: Interessi attivi	1.100,00	0,00	0,00	0,00 %
3040000	Tipologia 400: Altre entrate da redditi da capitale	420.000,00	0,00	0,00	0,00 %
3050000	Tipologia 500: Rimborsi e altre entrate correnti	672.000,00	3.750,00	3.750,00	0,56 %
3000000	TOTALE TITOLO 3	5.971.860,00	65.739,50	65.739,50	1,10 %
	ENTRATE IN CONTO CAPITALE				
4010000	Tipologia 100: Tributi in conto capitale	0,00	0,00	0,00	0,00 %
4020000	Tipologia 200: Contributi agli investimenti	1.075.500,00			
	Contributi agli investimenti da amministrazioni pubbliche	1.075.500,00			
	Contributi agli investimenti da UE	0,00			
	Tipologia 200: Contributi agli investimenti al netto dei contributi da PA e da UE	0,00	0,00	0,00	0,00 %
4030000	Tipologia 300: Altri trasferimenti in conto capitale	0,00			
	Altri trasferimenti in conto capitale da amministrazioni pubbliche	0,00			
	Altri trasferimenti in conto capitale da UE	0,00			
	Tipologia 300: Altri trasferimenti in conto capitale al netto dei trasferimenti da PA e da UE	0,00	0,00	0,00	0,00 %
4040000	Tipologia 400: Entrate da alienazione di beni materiali e immateriali	21.000,00	0,00	0,00	0,00 %
4050000	Tipologia 500: Altre entrate in conto capitale	1.231.000,00	0,00	0,00	0,00 %
4000000	TOTALE TITOLO 4	2.327.500,00	0,00	0,00	0,00 %



COMPOSIZIONE DELL'ACCANTONAMENTO AL FONDO CREDITI DI DUBBIA ESIGIBILITA'
Esercizio Finanziario 2022

TIPOLOGIA	DENOMINAZIONE	STANZIAMENTI DI BILANCIO (a)	ACCANTONAMENTO OBBLIGATORIO AL FONDO (*) (b)	ACCANTONAMENTO EFFETTIVO DI BILANCIO (**) (c)	% di stanziamento accantonato al fondo nel rispetto del principio contabile applicato 3.3 (d) = (c/a)
	ENTRATE DA RIDUZIONE DI ATTIVITA' FINANZIARIE				
5010000	Tipologia 100: Alienazione di attività finanziarie	0,00	0,00	0,00	0,00 %
5020000	Tipologia 200: Riscossione crediti di breve termine	0,00	0,00	0,00	0,00 %
5030000	Tipologia 300: Riscossione crediti di medio-lungo termine	0,00	0,00	0,00	0,00 %
5040000	Tipologia 400: Altre entrate per riduzione di attività finanziarie	0,00	0,00	0,00	0,00 %
5000000	TOTALE TITOLO 5	0,00	0,00	0,00	0,00 %
	TOTALE GENERALE (***)	27.595.560,00	486.985,50	486.985,50	1,76 %
	DI CUI FONDO CREDITI DI DUBBIA ESIGIBILITA' DI PARTE CORRENTE (**)	25.268.060,00	486.985,50	486.985,50	1,93 %
	DI CUI FONDO CREDITI DI DUBBIA ESIGIBILITA' IN C/CAPITALE	2.327.500,00	0,00	0,00	0,00 %

* Non richiedono l'accantonamento al fondo crediti di dubbia esigibilità i: a) i trasferimenti da altre Amministrazioni pubbliche e dall'Unione europea; b) i crediti assistiti da fidejussione; c) le entrate tributarie che, sulla base dei nuovi principi contabili, sono accertate per cassa. I principi contabili cui si fa riferimento in questo prospetto sono contenuti nell'allegato 4.2.

** Gli importi della colonna (c) non devono essere inferiori a quelli della colonna (b); se sono superiori le motivazioni della differenza sono indicate nella relazione al

*** Il totale generale della colonna (c) corrisponde alla somma degli stanziamenti del bilancio riguardanti il fondo crediti di dubbia esigibilità. Nel bilancio di previsione il fondo crediti di dubbia esigibilità è articolato in due distinti stanziamenti: il fondo crediti di dubbia esigibilità riguardante le entrate di dubbia esigibilità del titolo 4 delle entrate (stanziato nel titolo 2 delle spese), e il fondo riguardante tutte le altre entrate (stanziato nel titolo 1 della spesa).



MISSIONI E PROGRAMMI		Fondo pluriennale vincolato al 31 dicembre dell'esercizio 2019	Spese impegnate negli esercizi precedenti con copertura costituita dal fondo pluriennale vincolato e imputate all'esercizio 2020	Quota del fondo pluriennale vincolato al 31 dicembre dell'esercizio 2019, non destinata ad essere utilizzata nell'esercizio 2020 e rinviata all'esercizio 2021 e successivi	Spese che si prevede di impegnare nell'esercizio 2020 con copertura costituita dal fondo pluriennale vincolato con imputazione agli esercizi:				Fondo pluriennale vincolato al 31 dicembre dell'esercizio 2020
					2021	2022	Anni successivi	Imputazione non ancora definita	
		(a)	(b)	(c) = (a) - (b)	(d)	(e)	(f)	(g)	(h) = (c)+(d)+(e)+(f)+(g)
01	Missione 1 - Servizi istituzionali, generali e di gestione								
01	Organi istituzionali	0,00	0,00	0,00	0,00	0,00	0,00	0,00	0,00
02	Segreteria generale	27.203,23	27.203,23	0,00	30.900,00	0,00	0,00	0,00	30.900,00
03	Gestione economica, finanziaria, programmazione e provveditorato	7.730,24	7.730,24	0,00	7.800,00	0,00	0,00	0,00	7.800,00
04	Gestione delle entrate tributarie e servizi fiscali	3.200,00	3.200,00	0,00	3.500,00	0,00	0,00	0,00	3.500,00
05	Gestione dei beni demaniali e patrimoniali	152.001,23	152.001,23	0,00	28.000,00	0,00	0,00	0,00	28.000,00
06	Ufficio tecnico	29.763,64	29.763,64	0,00	30.500,00	0,00	0,00	0,00	30.500,00
07	Elezioni e consultazioni popolari - Anagrafe e stato civile	8.396,22	8.396,22	0,00	8.500,00	0,00	0,00	0,00	8.500,00
08	Statistica e sistemi informativi	5.716,12	5.716,12	0,00	7.000,00	0,00	0,00	0,00	7.000,00
10	Risorse umane	211.364,63	211.364,63	0,00	201.000,00	0,00	0,00	0,00	201.000,00
11	Altri servizi generali	0,00	0,00	0,00	0,00	0,00	0,00	0,00	0,00
	TOTALE MISSIONE 1 - Servizi istituzionali, generali e di gestione	445.375,31	445.375,31	0,00	317.200,00	0,00	0,00	0,00	317.200,00
03	Missione 3 - Ordine pubblico e sicurezza								
01	Polizia locale e amministrativa	32.960,96	32.960,96	0,00	39.000,00	0,00	0,00	0,00	39.000,00
	TOTALE MISSIONE 3 - Ordine pubblico e sicurezza	32.960,96	32.960,96	0,00	39.000,00	0,00	0,00	0,00	39.000,00
04	Missione 4 - Istruzione e diritto allo studio								
01	Istruzione prescolastica	0,00	0,00	0,00	0,00	0,00	0,00	0,00	0,00
02	Altri ordini di istruzione non universitaria	211.702,39	211.702,39	0,00	0,00	0,00	0,00	0,00	0,00
	TOTALE MISSIONE 4 - Istruzione e diritto allo studio	211.702,39	211.702,39	0,00	0,00	0,00	0,00	0,00	0,00
05	Missione 5 - Tutela e valorizzazione dei beni e attività culturali								
01	Valorizzazione dei beni di interesse storico	220.386,46	220.386,46	0,00	0,00	0,00	0,00	0,00	0,00



MISSIONI E PROGRAMMI		Fondo pluriennale vincolato al 31 dicembre dell'esercizio 2019	Spese impegnate negli esercizi precedenti con copertura costituita dal fondo pluriennale vincolato e imputate all'esercizio 2020	Quota del fondo pluriennale vincolato al 31 dicembre dell'esercizio 2019, non destinata ad essere utilizzata nell'esercizio 2020 e rinvia all'esercizio 2021 e successivi	Spese che si prevede di impegnare nell'esercizio 2020 con copertura costituita dal fondo pluriennale vincolato con imputazione agli esercizi:				Fondo pluriennale vincolato al 31 dicembre dell'esercizio 2020
					2021	2022	Anni successivi	Imputazione non ancora definita	
		(a)	(b)	(c) = (a) - (b)	(d)	(e)	(f)	(g)	(h) = (c)+(d)+(e)+(f)+(g)
02	Attività culturali e interventi diversi nel settore culturale	6.794,79	6.794,79	0,00	11.800,00	0,00	0,00	0,00	11.800,00
	TOTALE MISSIONE 5 - Tutela e valorizzazione dei beni e attività culturali	227.181,25	227.181,25	0,00	11.800,00	0,00	0,00	0,00	11.800,00
06	Missione 6 - Politiche giovanili, sport e tempo libero								
01	Sport e tempo libero	1.695.360,00	1.695.360,00	0,00	0,00	0,00	0,00	0,00	0,00
	TOTALE MISSIONE 6 - Politiche giovanili, sport e tempo libero	1.695.360,00	1.695.360,00	0,00	0,00	0,00	0,00	0,00	0,00
07	Missione 7 - Turismo								
01	Sviluppo e valorizzazione del turismo	0,00	0,00	0,00	0,00	0,00	0,00	0,00	0,00
	TOTALE MISSIONE 7 - Turismo	0,00	0,00	0,00	0,00	0,00	0,00	0,00	0,00
08	Missione 8 - Assetto del territorio ed edilizia abitativa								
01	Urbanistica e assetto del territorio	0,00	0,00	0,00	0,00	0,00	0,00	0,00	0,00
	TOTALE MISSIONE 8 - Assetto del territorio ed edilizia abitativa	0,00	0,00	0,00	0,00	0,00	0,00	0,00	0,00
09	Missione 9 - Sviluppo sostenibile e tutela del territorio e dell'ambiente								
01	Difesa del suolo	0,00	0,00	0,00	0,00	0,00	0,00	0,00	0,00
02	Tutela, valorizzazione e recupero ambientale	4.288,20	4.288,20	0,00	4.500,00	0,00	0,00	0,00	4.500,00
03	Rifiuti	0,00	0,00	0,00	0,00	0,00	0,00	0,00	0,00
04	Servizio idrico integrato	18.049,01	18.049,01	0,00	0,00	0,00	0,00	0,00	0,00
05	Aree protette, parchi naturali, protezione naturalistica e forestazione	0,00	0,00	0,00	0,00	0,00	0,00	0,00	0,00
	TOTALE MISSIONE 9 - Sviluppo sostenibile e tutela del territorio e dell'ambiente	22.337,21	22.337,21	0,00	4.500,00	0,00	0,00	0,00	4.500,00
10	Missione 10 - Trasporti e diritto alla mobilità								
02	Trasporto pubblico locale	0,00	0,00	0,00	0,00	0,00	0,00	0,00	0,00



MISSIONI E PROGRAMMI		Fondo pluriennale vincolato al 31 dicembre dell'esercizio 2019	Spese impegnate negli esercizi precedenti con copertura costituita dal fondo pluriennale vincolato e imputate all'esercizio 2020	Quota del fondo pluriennale vincolato al 31 dicembre dell'esercizio 2019, non destinata ad essere utilizzata nell'esercizio 2020 e rinvia all'esercizio 2021 e successivi	Spese che si prevede di impegnare nell'esercizio 2020 con copertura costituita dal fondo pluriennale vincolato con imputazione agli esercizi:				Fondo pluriennale vincolato al 31 dicembre dell'esercizio 2020
					2021	2022	Anni successivi	Imputazione non ancora definita	
		(a)	(b)	(c) = (a) - (b)	(d)	(e)	(f)	(g)	(h) = (c)+(d)+(e)+(f)+(g)
05	Viabilità e infrastrutture stradali	2.834.196,68	2.834.196,68	0,00	0,00	0,00	0,00	0,00	0,00
	TOTALE MISSIONE 10 - Trasporti e diritto alla mobilità	2.834.196,68	2.834.196,68	0,00	0,00	0,00	0,00	0,00	0,00
11	Missione 11 - Soccorso civile								
01	Sistema di protezione civile	430,00	430,00	0,00	600,00	0,00	0,00	0,00	600,00
	TOTALE MISSIONE 11 - Soccorso civile	430,00	430,00	0,00	600,00	0,00	0,00	0,00	600,00
12	Missione 12 - Diritti sociali, politiche sociali e famiglia								
01	Interventi per l'infanzia e i minori e per asili nido	725,00	725,00	0,00	800,00	0,00	0,00	0,00	800,00
02	Interventi per la disabilità	0,00	0,00	0,00	0,00	0,00	0,00	0,00	0,00
03	Interventi per gli anziani	0,00	0,00	0,00	0,00	0,00	0,00	0,00	0,00
04	Interventi per soggetti a rischio di esclusione sociale	0,00	0,00	0,00	0,00	0,00	0,00	0,00	0,00
05	Interventi per le famiglie	0,00	0,00	0,00	0,00	0,00	0,00	0,00	0,00
06	Interventi per il diritto alla casa	0,00	0,00	0,00	0,00	0,00	0,00	0,00	0,00
07	Programmazione e governo della rete dei servizi sociosanitari e sociali	3.582,30	3.582,30	0,00	3.700,00	0,00	0,00	0,00	3.700,00
09	Servizio necroscopico e cimiteriale	75.600,00	75.600,00	0,00	600,00	0,00	0,00	0,00	600,00
	TOTALE MISSIONE 12 - Diritti sociali, politiche sociali e famiglia	79.907,30	79.907,30	0,00	5.100,00	0,00	0,00	0,00	5.100,00
14	Missione 14 - Sviluppo economico e competitività								
02	Commercio - reti distributive - tutela dei consumatori	3.501,43	3.501,43	0,00	3.600,00	0,00	0,00	0,00	3.600,00
04	Reti e altri servizi di pubblica utilità	0,00	0,00	0,00	0,00	0,00	0,00	0,00	0,00
	TOTALE MISSIONE 14 - Sviluppo economico e competitività	3.501,43	3.501,43	0,00	3.600,00	0,00	0,00	0,00	3.600,00
16	Missione 16 - Agricoltura, politiche agroalimentari e pesca								
01	Sviluppo del settore agricolo e del sistema agroalimentare	0,00	0,00	0,00	0,00	0,00	0,00	0,00	0,00



MISSIONI E PROGRAMMI		Fondo pluriennale vincolato al 31 dicembre dell'esercizio 2019	Spese impegnate negli esercizi precedenti con copertura costituita dal fondo pluriennale vincolato e imputate all'esercizio 2020	Quota del fondo pluriennale vincolato al 31 dicembre dell'esercizio 2019, non destinata ad essere utilizzata nell'esercizio 2020 e rinviiata all'esercizio 2021 e successivi	Spese che si prevede di impegnare nell'esercizio 2020 con copertura costituita dal fondo pluriennale vincolato con imputazione agli esercizi:				Fondo pluriennale vincolato al 31 dicembre dell'esercizio 2020
					2021	2022	Anni successivi	Imputazione non ancora definita	
		(a)	(b)	(c) = (a) - (b)	(d)	(e)	(f)	(g)	(h) = (c)+(d)+(e)+(f)+(g)
	TOTALE MISSIONE 16 - Agricoltura, politiche agroalimentari e pesca	0,00	0,00	0,00	0,00	0,00	0,00	0,00	0,00
17	Missione 17 - Energia e diversificazione delle fonti energetiche								
01	Fonti energetiche	0,00	0,00	0,00	0,00	0,00	0,00	0,00	0,00
	TOTALE MISSIONE 17 - Energia e diversificazione delle fonti energetiche	0,00	0,00	0,00	0,00	0,00	0,00	0,00	0,00
20	Missione 20 - Fondi e accantonamenti								
01	Fondo di riserva	0,00	0,00	0,00	0,00	0,00	0,00	0,00	0,00
02	Fondo crediti di dubbia esigibilità	0,00	0,00	0,00	0,00	0,00	0,00	0,00	0,00
03	Altri Fondi	0,00	0,00	0,00	0,00	0,00	0,00	0,00	0,00
	TOTALE MISSIONE 20 - Fondi e accantonamenti	0,00	0,00	0,00	0,00	0,00	0,00	0,00	0,00
50	Missione 50 - Debito pubblico								
01	Quota interessi ammortamento mutui e prestiti obbligazionari	0,00	0,00	0,00	0,00	0,00	0,00	0,00	0,00
02	Quota capitale ammortamento mutui e prestiti obbligazionari	0,00	0,00	0,00	0,00	0,00	0,00	0,00	0,00
	TOTALE MISSIONE 50 - Debito pubblico	0,00	0,00	0,00	0,00	0,00	0,00	0,00	0,00
60	Missione 60 - Anticipazioni finanziarie								
01	Restituzione anticipazione di tesoreria	0,00	0,00	0,00	0,00	0,00	0,00	0,00	0,00
	TOTALE MISSIONE 60 - Anticipazioni finanziarie	0,00	0,00	0,00	0,00	0,00	0,00	0,00	0,00
99	Missione 99 - Servizi per conto terzi								
01	Servizi per conto terzi e Partite di giro	0,00	0,00	0,00	0,00	0,00	0,00	0,00	0,00
	TOTALE MISSIONE 99 - Servizi per conto terzi	0,00	0,00	0,00	0,00	0,00	0,00	0,00	0,00
	TOTALE	5.552.952,53	5.552.952,53	0,00	381.800,00	0,00	0,00	0,00	381.800,00



MISSIONI E PROGRAMMI		Fondo pluriennale vincolato al 31 dicembre dell'esercizio 2020	Spese impegnate negli esercizi precedenti con copertura costituita dal fondo pluriennale vincolato e imputate all'esercizio 2021	Quota del fondo pluriennale vincolato al 31 dicembre dell'esercizio 2020, non destinata ad essere utilizzata nell'esercizio 2021 e rinviata all'esercizio 2022 e successivi	Spese che si prevede di impegnare nell'esercizio 2021 con copertura costituita dal fondo pluriennale vincolato con imputazione agli esercizi:				Fondo pluriennale vincolato al 31 dicembre dell'esercizio 2021
					2022	2023	Anni successivi	Imputazione non ancora definita	
		(a)	(b)	(c) = (a) - (b)	(d)	(e)	(f)	(g)	(h) = (c)+(d)+(e)+(f)+(g)
01	Missione 1 - Servizi istituzionali, generali e di gestione								
01	Organi istituzionali	0,00	0,00	0,00	0,00	0,00	0,00	0,00	0,00
02	Segreteria generale	30.900,00	30.900,00	0,00	30.900,00	0,00	0,00	0,00	30.900,00
03	Gestione economica, finanziaria, programmazione e provveditorato	7.800,00	7.800,00	0,00	7.800,00	0,00	0,00	0,00	7.800,00
04	Gestione delle entrate tributarie e servizi fiscali	3.500,00	3.500,00	0,00	3.500,00	0,00	0,00	0,00	3.500,00
05	Gestione dei beni demaniali e patrimoniali	28.000,00	28.000,00	0,00	28.000,00	0,00	0,00	0,00	28.000,00
06	Ufficio tecnico	30.500,00	30.500,00	0,00	30.500,00	0,00	0,00	0,00	30.500,00
07	Elezioni e consultazioni popolari - Anagrafe e stato civile	8.500,00	8.500,00	0,00	8.500,00	0,00	0,00	0,00	8.500,00
08	Statistica e sistemi informativi	7.000,00	7.000,00	0,00	7.000,00	0,00	0,00	0,00	7.000,00
10	Risorse umane	201.000,00	201.000,00	0,00	201.000,00	0,00	0,00	0,00	201.000,00
11	Altri servizi generali	0,00	0,00	0,00	0,00	0,00	0,00	0,00	0,00
	TOTALE MISSIONE 1 - Servizi istituzionali, generali e di gestione	317.200,00	317.200,00	0,00	317.200,00	0,00	0,00	0,00	317.200,00
03	Missione 3 - Ordine pubblico e sicurezza								
01	Polizia locale e amministrativa	39.000,00	39.000,00	0,00	39.000,00	0,00	0,00	0,00	39.000,00
	TOTALE MISSIONE 3 - Ordine pubblico e sicurezza	39.000,00	39.000,00	0,00	39.000,00	0,00	0,00	0,00	39.000,00
04	Missione 4 - Istruzione e diritto allo studio								
01	Istruzione prescolastica	0,00	0,00	0,00	0,00	0,00	0,00	0,00	0,00
02	Altri ordini di istruzione non universitaria	0,00	0,00	0,00	0,00	0,00	0,00	0,00	0,00
	TOTALE MISSIONE 4 - Istruzione e diritto allo studio	0,00	0,00	0,00	0,00	0,00	0,00	0,00	0,00
05	Missione 5 - Tutela e valorizzazione dei beni e attività culturali								
01	Valorizzazione dei beni di interesse storico	0,00	0,00	0,00	0,00	0,00	0,00	0,00	0,00



MISSIONI E PROGRAMMI		Fondo pluriennale vincolato al 31 dicembre dell'esercizio 2020	Spese impegnate negli esercizi precedenti con copertura costituita dal fondo pluriennale vincolato e imputate all'esercizio 2021	Quota del fondo pluriennale vincolato al 31 dicembre dell'esercizio 2020, non destinata ad essere utilizzata nell'esercizio 2021 e rinvia all'esercizio 2022 e successivi	Spese che si prevede di impegnare nell'esercizio 2021 con copertura costituita dal fondo pluriennale vincolato con imputazione agli esercizi:				Fondo pluriennale vincolato al 31 dicembre dell'esercizio 2021
					2022	2023	Anni successivi	Imputazione non ancora definita	
		(a)	(b)	(c) = (a) - (b)	(d)	(e)	(f)	(g)	(h) = (c)+(d)+(e)+(f)+(g)
02	Attività culturali e interventi diversi nel settore culturale	11.800,00	11.800,00	0,00	11.800,00	0,00	0,00	0,00	11.800,00
	TOTALE MISSIONE 5 - Tutela e valorizzazione dei beni e attività culturali	11.800,00	11.800,00	0,00	11.800,00	0,00	0,00	0,00	11.800,00
06	Missione 6 - Politiche giovanili, sport e tempo libero								
01	Sport e tempo libero	0,00	0,00	0,00	0,00	0,00	0,00	0,00	0,00
	TOTALE MISSIONE 6 - Politiche giovanili, sport e tempo libero	0,00	0,00	0,00	0,00	0,00	0,00	0,00	0,00
07	Missione 7 - Turismo								
01	Sviluppo e valorizzazione del turismo	0,00	0,00	0,00	0,00	0,00	0,00	0,00	0,00
	TOTALE MISSIONE 7 - Turismo	0,00	0,00	0,00	0,00	0,00	0,00	0,00	0,00
08	Missione 8 - Assetto del territorio ed edilizia abitativa								
01	Urbanistica e assetto del territorio	0,00	0,00	0,00	0,00	0,00	0,00	0,00	0,00
	TOTALE MISSIONE 8 - Assetto del territorio ed edilizia abitativa	0,00	0,00	0,00	0,00	0,00	0,00	0,00	0,00
09	Missione 9 - Sviluppo sostenibile e tutela del territorio e dell'ambiente								
01	Difesa del suolo	0,00	0,00	0,00	0,00	0,00	0,00	0,00	0,00
02	Tutela, valorizzazione e recupero ambientale	4.500,00	4.500,00	0,00	4.500,00	0,00	0,00	0,00	4.500,00
03	Rifiuti	0,00	0,00	0,00	0,00	0,00	0,00	0,00	0,00
04	Servizio idrico integrato	0,00	0,00	0,00	0,00	0,00	0,00	0,00	0,00
05	Aree protette, parchi naturali, protezione naturalistica e forestazione	0,00	0,00	0,00	0,00	0,00	0,00	0,00	0,00
	TOTALE MISSIONE 9 - Sviluppo sostenibile e tutela del territorio e dell'ambiente	4.500,00	4.500,00	0,00	4.500,00	0,00	0,00	0,00	4.500,00
10	Missione 10 - Trasporti e diritto alla mobilità								
02	Trasporto pubblico locale	0,00	0,00	0,00	0,00	0,00	0,00	0,00	0,00



MISSIONI E PROGRAMMI		Fondo pluriennale vincolato al 31 dicembre dell'esercizio 2020	Spese impegnate negli esercizi precedenti con copertura costituita dal fondo pluriennale vincolato e imputate all'esercizio 2021	Quota del fondo pluriennale vincolato al 31 dicembre dell'esercizio 2020, non destinata ad essere utilizzata nell'esercizio 2021 e rinvia all'esercizio 2022 e successivi	Spese che si prevede di impegnare nell'esercizio 2021 con copertura costituita dal fondo pluriennale vincolato con imputazione agli esercizi:				Fondo pluriennale vincolato al 31 dicembre dell'esercizio 2021
					2022	2023	Anni successivi	Imputazione non ancora definita	
		(a)	(b)	(c) = (a) - (b)	(d)	(e)	(f)	(g)	(h) = (c)+(d)+(e)+(f)+(g)
05	Viabilità e infrastrutture stradali	0,00	0,00	0,00	0,00	0,00	0,00	0,00	0,00
	TOTALE MISSIONE 10 - Trasporti e diritto alla mobilità	0,00	0,00	0,00	0,00	0,00	0,00	0,00	0,00
11	Missione 11 - Soccorso civile								
01	Sistema di protezione civile	600,00	600,00	0,00	600,00	0,00	0,00	0,00	600,00
	TOTALE MISSIONE 11 - Soccorso civile	600,00	600,00	0,00	600,00	0,00	0,00	0,00	600,00
12	Missione 12 - Diritti sociali, politiche sociali e famiglia								
01	Interventi per l'infanzia e i minori e per asili nido	800,00	800,00	0,00	800,00	0,00	0,00	0,00	800,00
02	Interventi per la disabilità	0,00	0,00	0,00	0,00	0,00	0,00	0,00	0,00
03	Interventi per gli anziani	0,00	0,00	0,00	0,00	0,00	0,00	0,00	0,00
04	Interventi per soggetti a rischio di esclusione sociale	0,00	0,00	0,00	0,00	0,00	0,00	0,00	0,00
05	Interventi per le famiglie	0,00	0,00	0,00	0,00	0,00	0,00	0,00	0,00
06	Interventi per il diritto alla casa	0,00	0,00	0,00	0,00	0,00	0,00	0,00	0,00
07	Programmazione e governo della rete dei servizi sociosanitari e sociali	3.700,00	3.700,00	0,00	3.700,00	0,00	0,00	0,00	3.700,00
09	Servizio necroscopico e cimiteriale	600,00	600,00	0,00	600,00	0,00	0,00	0,00	600,00
	TOTALE MISSIONE 12 - Diritti sociali, politiche sociali e famiglia	5.100,00	5.100,00	0,00	5.100,00	0,00	0,00	0,00	5.100,00
14	Missione 14 - Sviluppo economico e competitività								
02	Commercio - reti distributive - tutela dei consumatori	3.600,00	3.600,00	0,00	3.600,00	0,00	0,00	0,00	3.600,00
04	Reti e altri servizi di pubblica utilità	0,00	0,00	0,00	0,00	0,00	0,00	0,00	0,00
	TOTALE MISSIONE 14 - Sviluppo economico e competitività	3.600,00	3.600,00	0,00	3.600,00	0,00	0,00	0,00	3.600,00
16	Missione 16 - Agricoltura, politiche agroalimentari e pesca								
01	Sviluppo del settore agricolo e del sistema agroalimentare	0,00	0,00	0,00	0,00	0,00	0,00	0,00	0,00



MISSIONI E PROGRAMMI		Fondo pluriennale vincolato al 31 dicembre dell'esercizio 2020	Spese impegnate negli esercizi precedenti con copertura costituita dal fondo pluriennale vincolato e imputate all'esercizio 2021	Quota del fondo pluriennale vincolato al 31 dicembre dell'esercizio 2020, non destinata ad essere utilizzata nell'esercizio 2021 e rinvia all'esercizio 2022 e successivi	Spese che si prevede di impegnare nell'esercizio 2021 con copertura costituita dal fondo pluriennale vincolato con imputazione agli esercizi:				Fondo pluriennale vincolato al 31 dicembre dell'esercizio 2021
					2022	2023	Anni successivi	Imputazione non ancora definita	
		(a)	(b)	(c) = (a) - (b)	(d)	(e)	(f)	(g)	(h) = (c)+(d)+(e)+(f)+(g)
	TOTALE MISSIONE 16 - Agricoltura, politiche agroalimentari e pesca	0,00	0,00	0,00	0,00	0,00	0,00	0,00	0,00
17	Missione 17 - Energia e diversificazione delle fonti energetiche								
01	Fonti energetiche	0,00	0,00	0,00	0,00	0,00	0,00	0,00	0,00
	TOTALE MISSIONE 17 - Energia e diversificazione delle fonti energetiche	0,00	0,00	0,00	0,00	0,00	0,00	0,00	0,00
20	Missione 20 - Fondi e accantonamenti								
01	Fondo di riserva	0,00	0,00	0,00	0,00	0,00	0,00	0,00	0,00
02	Fondo crediti di dubbia esigibilità	0,00	0,00	0,00	0,00	0,00	0,00	0,00	0,00
03	Altri Fondi	0,00	0,00	0,00	0,00	0,00	0,00	0,00	0,00
	TOTALE MISSIONE 20 - Fondi e accantonamenti	0,00	0,00	0,00	0,00	0,00	0,00	0,00	0,00
50	Missione 50 - Debito pubblico								
01	Quota interessi ammortamento mutui e prestiti obbligazionari	0,00	0,00	0,00	0,00	0,00	0,00	0,00	0,00
02	Quota capitale ammortamento mutui e prestiti obbligazionari	0,00	0,00	0,00	0,00	0,00	0,00	0,00	0,00
	TOTALE MISSIONE 50 - Debito pubblico	0,00	0,00	0,00	0,00	0,00	0,00	0,00	0,00
60	Missione 60 - Anticipazioni finanziarie								
01	Restituzione anticipazione di tesoreria	0,00	0,00	0,00	0,00	0,00	0,00	0,00	0,00
	TOTALE MISSIONE 60 - Anticipazioni finanziarie	0,00	0,00	0,00	0,00	0,00	0,00	0,00	0,00
99	Missione 99 - Servizi per conto terzi								
01	Servizi per conto terzi e Partite di giro	0,00	0,00	0,00	0,00	0,00	0,00	0,00	0,00
	TOTALE MISSIONE 99 - Servizi per conto terzi	0,00	0,00	0,00	0,00	0,00	0,00	0,00	0,00
	TOTALE	381.800,00	381.800,00	0,00	381.800,00	0,00	0,00	0,00	381.800,00



MISSIONI E PROGRAMMI		Fondo pluriennale vincolato al 31 dicembre dell'esercizio 2021	Spese impegnate negli esercizi precedenti con copertura costituita dal fondo pluriennale vincolato e imputate all'esercizio 2022	Quota del fondo pluriennale vincolato al 31 dicembre dell'esercizio 2021, non destinata ad essere utilizzata nell'esercizio 2022 e rinviata all'esercizio 2023 e successivi	Spese che si prevede di impegnare nell'esercizio 2022 con copertura costituita dal fondo pluriennale vincolato con imputazione agli esercizi:				Fondo pluriennale vincolato al 31 dicembre dell'esercizio 2022
					2023	2024	Anni successivi	Imputazione non ancora definita	
		(a)	(b)	(c) = (a) - (b)	(d)	(e)	(f)	(g)	(h) = (c)+(d)+(e)+(f)+(g)
01	Missione 1 - Servizi istituzionali, generali e di gestione								
01	Organi istituzionali	0,00	0,00	0,00	0,00	0,00	0,00	0,00	0,00
02	Segreteria generale	30.900,00	30.900,00	0,00	30.900,00	0,00	0,00	0,00	30.900,00
03	Gestione economica, finanziaria, programmazione e provveditorato	7.800,00	7.800,00	0,00	7.800,00	0,00	0,00	0,00	7.800,00
04	Gestione delle entrate tributarie e servizi fiscali	3.500,00	3.500,00	0,00	3.500,00	0,00	0,00	0,00	3.500,00
05	Gestione dei beni demaniali e patrimoniali	28.000,00	28.000,00	0,00	28.000,00	0,00	0,00	0,00	28.000,00
06	Ufficio tecnico	30.500,00	30.500,00	0,00	30.500,00	0,00	0,00	0,00	30.500,00
07	Elezioni e consultazioni popolari - Anagrafe e stato civile	8.500,00	8.500,00	0,00	8.500,00	0,00	0,00	0,00	8.500,00
08	Statistica e sistemi informativi	7.000,00	7.000,00	0,00	7.000,00	0,00	0,00	0,00	7.000,00
10	Risorse umane	201.000,00	201.000,00	0,00	201.000,00	0,00	0,00	0,00	201.000,00
11	Altri servizi generali	0,00	0,00	0,00	0,00	0,00	0,00	0,00	0,00
	TOTALE MISSIONE 1 - Servizi istituzionali, generali e di gestione	317.200,00	317.200,00	0,00	317.200,00	0,00	0,00	0,00	317.200,00
03	Missione 3 - Ordine pubblico e sicurezza								
01	Polizia locale e amministrativa	39.000,00	39.000,00	0,00	39.000,00	0,00	0,00	0,00	39.000,00
	TOTALE MISSIONE 3 - Ordine pubblico e sicurezza	39.000,00	39.000,00	0,00	39.000,00	0,00	0,00	0,00	39.000,00
04	Missione 4 - Istruzione e diritto allo studio								
01	Istruzione prescolastica	0,00	0,00	0,00	0,00	0,00	0,00	0,00	0,00
02	Altri ordini di istruzione non universitaria	0,00	0,00	0,00	0,00	0,00	0,00	0,00	0,00
	TOTALE MISSIONE 4 - Istruzione e diritto allo studio	0,00	0,00	0,00	0,00	0,00	0,00	0,00	0,00
05	Missione 5 - Tutela e valorizzazione dei beni e attività culturali								
01	Valorizzazione dei beni di interesse storico	0,00	0,00	0,00	0,00	0,00	0,00	0,00	0,00



MISSIONI E PROGRAMMI		Fondo pluriennale vincolato al 31 dicembre dell'esercizio 2021	Spese impegnate negli esercizi precedenti con copertura costituita dal fondo pluriennale vincolato e imputate all'esercizio 2022	Quota del fondo pluriennale vincolato al 31 dicembre dell'esercizio 2021, non destinata ad essere utilizzata nell'esercizio 2022 e rinvia all'esercizio 2023 e successivi	Spese che si prevede di impegnare nell'esercizio 2022 con copertura costituita dal fondo pluriennale vincolato con imputazione agli esercizi:				Fondo pluriennale vincolato al 31 dicembre dell'esercizio 2022
					2023	2024	Anni successivi	Imputazione non ancora definita	
		(a)	(b)	(c) = (a) - (b)	(d)	(e)	(f)	(g)	(h) = (c)+(d)+(e)+(f)+(g)
02	Attività culturali e interventi diversi nel settore culturale	11.800,00	11.800,00	0,00	11.800,00	0,00	0,00	0,00	11.800,00
	TOTALE MISSIONE 5 - Tutela e valorizzazione dei beni e attività culturali	11.800,00	11.800,00	0,00	11.800,00	0,00	0,00	0,00	11.800,00
06	Missione 6 - Politiche giovanili, sport e tempo libero								
01	Sport e tempo libero	0,00	0,00	0,00	0,00	0,00	0,00	0,00	0,00
	TOTALE MISSIONE 6 - Politiche giovanili, sport e tempo libero	0,00	0,00	0,00	0,00	0,00	0,00	0,00	0,00
07	Missione 7 - Turismo								
01	Sviluppo e valorizzazione del turismo	0,00	0,00	0,00	0,00	0,00	0,00	0,00	0,00
	TOTALE MISSIONE 7 - Turismo	0,00	0,00	0,00	0,00	0,00	0,00	0,00	0,00
08	Missione 8 - Assetto del territorio ed edilizia abitativa								
01	Urbanistica e assetto del territorio	0,00	0,00	0,00	0,00	0,00	0,00	0,00	0,00
	TOTALE MISSIONE 8 - Assetto del territorio ed edilizia abitativa	0,00	0,00	0,00	0,00	0,00	0,00	0,00	0,00
09	Missione 9 - Sviluppo sostenibile e tutela del territorio e dell'ambiente								
01	Difesa del suolo	0,00	0,00	0,00	0,00	0,00	0,00	0,00	0,00
02	Tutela, valorizzazione e recupero ambientale	4.500,00	0,00	4.500,00	0,00	0,00	0,00	0,00	4.500,00
03	Rifiuti	0,00	0,00	0,00	0,00	0,00	0,00	0,00	0,00
04	Servizio idrico integrato	0,00	0,00	0,00	0,00	0,00	0,00	0,00	0,00
05	Aree protette, parchi naturali, protezione naturalistica e forestazione	0,00	0,00	0,00	0,00	0,00	0,00	0,00	0,00
	TOTALE MISSIONE 9 - Sviluppo sostenibile e tutela del territorio e dell'ambiente	4.500,00	0,00	4.500,00	0,00	0,00	0,00	0,00	4.500,00
10	Missione 10 - Trasporti e diritto alla mobilità								
02	Trasporto pubblico locale	0,00	0,00	0,00	0,00	0,00	0,00	0,00	0,00



MISSIONI E PROGRAMMI		Fondo pluriennale vincolato al 31 dicembre dell'esercizio 2021	Spese impegnate negli esercizi precedenti con copertura costituita dal fondo pluriennale vincolato e imputate all'esercizio 2022	Quota del fondo pluriennale vincolato al 31 dicembre dell'esercizio 2021, non destinata ad essere utilizzata nell'esercizio 2022 e rinvia all'esercizio 2023 e successivi	Spese che si prevede di impegnare nell'esercizio 2022 con copertura costituita dal fondo pluriennale vincolato con imputazione agli esercizi:				Fondo pluriennale vincolato al 31 dicembre dell'esercizio 2022
					2023	2024	Anni successivi	Imputazione non ancora definita	
		(a)	(b)	(c) = (a) - (b)	(d)	(e)	(f)	(g)	(h) = (c)+(d)+(e)+(f)+(g)
05	Viabilità e infrastrutture stradali	0,00	0,00	0,00	0,00	0,00	0,00	0,00	0,00
	TOTALE MISSIONE 10 - Trasporti e diritto alla mobilità	0,00	0,00	0,00	0,00	0,00	0,00	0,00	0,00
11	Missione 11 - Soccorso civile								
01	Sistema di protezione civile	600,00	600,00	0,00	600,00	0,00	0,00	0,00	600,00
	TOTALE MISSIONE 11 - Soccorso civile	600,00	600,00	0,00	600,00	0,00	0,00	0,00	600,00
12	Missione 12 - Diritti sociali, politiche sociali e famiglia								
01	Interventi per l'infanzia e i minori e per asili nido	800,00	800,00	0,00	800,00	0,00	0,00	0,00	800,00
02	Interventi per la disabilità	0,00	0,00	0,00	0,00	0,00	0,00	0,00	0,00
03	Interventi per gli anziani	0,00	0,00	0,00	0,00	0,00	0,00	0,00	0,00
04	Interventi per soggetti a rischio di esclusione sociale	0,00	0,00	0,00	0,00	0,00	0,00	0,00	0,00
05	Interventi per le famiglie	0,00	0,00	0,00	0,00	0,00	0,00	0,00	0,00
06	Interventi per il diritto alla casa	0,00	0,00	0,00	0,00	0,00	0,00	0,00	0,00
07	Programmazione e governo della rete dei servizi sociosanitari e sociali	3.700,00	3.700,00	0,00	3.700,00	0,00	0,00	0,00	3.700,00
09	Servizio necroscopico e cimiteriale	600,00	600,00	0,00	600,00	0,00	0,00	0,00	600,00
	TOTALE MISSIONE 12 - Diritti sociali, politiche sociali e famiglia	5.100,00	5.100,00	0,00	5.100,00	0,00	0,00	0,00	5.100,00
14	Missione 14 - Sviluppo economico e competitività								
02	Commercio - reti distributive - tutela dei consumatori	3.600,00	3.600,00	0,00	3.600,00	0,00	0,00	0,00	3.600,00
04	Reti e altri servizi di pubblica utilità	0,00	0,00	0,00	0,00	0,00	0,00	0,00	0,00
	TOTALE MISSIONE 14 - Sviluppo economico e competitività	3.600,00	3.600,00	0,00	3.600,00	0,00	0,00	0,00	3.600,00
16	Missione 16 - Agricoltura, politiche agroalimentari e pesca								
01	Sviluppo del settore agricolo e del sistema agroalimentare	0,00	0,00	0,00	0,00	0,00	0,00	0,00	0,00



MISSIONI E PROGRAMMI		Fondo pluriennale vincolato al 31 dicembre dell'esercizio 2021	Spese impegnate negli esercizi precedenti con copertura costituita dal fondo pluriennale vincolato e imputate all'esercizio 2022	Quota del fondo pluriennale vincolato al 31 dicembre dell'esercizio 2021, non destinata ad essere utilizzata nell'esercizio 2022 e rinvia all'esercizio 2023 e successivi	Spese che si prevede di impegnare nell'esercizio 2022 con copertura costituita dal fondo pluriennale vincolato con imputazione agli esercizi:				Fondo pluriennale vincolato al 31 dicembre dell'esercizio 2022
					2023	2024	Anni successivi	Imputazione non ancora definita	
		(a)	(b)	(c) = (a) - (b)	(d)	(e)	(f)	(g)	(h) = (c)+(d)+(e)+(f)+(g)
	TOTALE MISSIONE 16 - Agricoltura, politiche agroalimentari e pesca	0,00	0,00	0,00	0,00	0,00	0,00	0,00	0,00
17	Missione 17 - Energia e diversificazione delle fonti energetiche								
01	Fonti energetiche	0,00	0,00	0,00	0,00	0,00	0,00	0,00	0,00
	TOTALE MISSIONE 17 - Energia e diversificazione delle fonti energetiche	0,00	0,00	0,00	0,00	0,00	0,00	0,00	0,00
20	Missione 20 - Fondi e accantonamenti								
01	Fondo di riserva	0,00	0,00	0,00	0,00	0,00	0,00	0,00	0,00
02	Fondo crediti di dubbia esigibilità	0,00	0,00	0,00	0,00	0,00	0,00	0,00	0,00
03	Altri Fondi	0,00	0,00	0,00	0,00	0,00	0,00	0,00	0,00
	TOTALE MISSIONE 20 - Fondi e accantonamenti	0,00	0,00	0,00	0,00	0,00	0,00	0,00	0,00
50	Missione 50 - Debito pubblico								
01	Quota interessi ammortamento mutui e prestiti obbligazionari	0,00	0,00	0,00	0,00	0,00	0,00	0,00	0,00
02	Quota capitale ammortamento mutui e prestiti obbligazionari	0,00	0,00	0,00	0,00	0,00	0,00	0,00	0,00
	TOTALE MISSIONE 50 - Debito pubblico	0,00	0,00	0,00	0,00	0,00	0,00	0,00	0,00
60	Missione 60 - Anticipazioni finanziarie								
01	Restituzione anticipazione di tesoreria	0,00	0,00	0,00	0,00	0,00	0,00	0,00	0,00
	TOTALE MISSIONE 60 - Anticipazioni finanziarie	0,00	0,00	0,00	0,00	0,00	0,00	0,00	0,00
99	Missione 99 - Servizi per conto terzi								
01	Servizi per conto terzi e Partite di giro	0,00	0,00	0,00	0,00	0,00	0,00	0,00	0,00
	TOTALE MISSIONE 99 - Servizi per conto terzi	0,00	0,00	0,00	0,00	0,00	0,00	0,00	0,00
	TOTALE	381.800,00	377.300,00	4.500,00	377.300,00	0,00	0,00	0,00	381.800,00

Piano degli indicatori di bilancio
Bilancio di previsione esercizi 2020, 2021 e 2022, approvato il
Indicatori sintetici

TIPOLOGIA INDICATORE		DEFINIZIONE	VALORE INDICATORE (indicare tante colonne quanti sono gli esercizi considerati nel bilancio di previsione) (dati percentuali)		
			2020	2021	2022
1 Rigidità strutturale di bilancio					
1.1	Incidenza spese rigide (disavanzo, personale e debito) su entrate correnti	[Disavanzo iscritto in spesa + Stanziamenti competenza (Macroaggregati 1.1 "Redditi di lavoro dipendente" + 1.7 "Interessi passivi" + Titolo 4 "Rimborso prestiti" + "IRAP" [pdc U.1.02.01.01] – FPV entrata concernente il Macroaggregato 1.1 + FPV spesa concernente il Macroaggregato 1.1)] / (Stanziamenti di competenza dei primi tre titoli delle Entrate	36,24	36,37	36,25
2 Entrate correnti					
2.1	Indicatore di realizzazione delle previsioni di competenza concernenti le entrate correnti	Media accertamenti primi tre titoli di entrata nei tre esercizi precedenti / Stanziamenti di competenza dei primi tre titoli delle "Entrate correnti" (4)	97,54	98,89	99,08
2.2	Indicatore di realizzazione delle previsioni di cassa corrente	Media incassi primi tre titoli di entrata nei tre esercizi precedenti / Stanziamenti di cassa dei primi tre titoli delle "Entrate correnti" (4)	71,77		
2.3	Indicatore di realizzazione delle previsioni di competenza concernenti le entrate proprie	Media accertamenti nei tre esercizi precedenti (pdc E.1.01.00.00.000 "Tributi" – E.1.01.04.00.000 "Compartecipazioni di tributi" + E.3.00.00.00.000 "Entrate extratributarie") / Stanziamenti di competenza dei primi tre titoli delle "Entrate correnti" (4)	70,28	71,25	71,39
2.4	Indicatore di realizzazione delle previsioni di cassa concernenti le entrate proprie	Media incassi nei tre esercizi precedenti (pdc E.1.01.00.00.000 "Tributi" – "Compartecipazioni di tributi" E.1.01.04.00.000 + E.3.00.00.00.000 "Entrate extratributarie") / Stanziamenti di cassa dei primi tre titoli delle "Entrate correnti" (4)	55,48		
3 Spese di personale					
3.1	Incidenza spesa personale sulla spesa corrente (Indicatore di equilibrio economico-finanziario)	Stanziamenti di competenza (Macroaggregato 1.1 + IRAP [pdc U.1.02.01.01] – FPV entrata concernente il Macroaggregato 1.1 + FPV spesa concernente il Macroaggregato 1.1) / Stanziamenti competenza (Spesa corrente – FCDE corrente – FPV di entrata concernente il Macroaggregato 1.1 + FPV spesa concernente il Macroaggregato 1.1)	36,43	36,52	36,4

Piano degli indicatori di bilancio
Bilancio di previsione esercizi 2020, 2021 e 2022, approvato il
Indicatori sintetici

TIPOLOGIA INDICATORE	DEFINIZIONE	VALORE INDICATORE (indicare tante colonne quanti sono gli esercizi considerati nel bilancio di previsione) (dati percentuali)		
		2020	2021	2022
3.2 Incidenza del salario accessorio ed incentivante rispetto al totale della spesa di personale <i>Indica il peso delle componenti afferenti la contrattazione decentrata dell'ente rispetto al totale dei redditi da lavoro</i>	Stanziamenti di competenza (pdc 1.01.01.004 + 1.01.01.008 "indennità e altri compensi al personale a tempo indeterminato e determinato" + pdc 1.01.01.003 + 1.01.01.007 "straordinario al personale a tempo indeterminato e determinato" + FPV in uscita concernente il Macroaggregato 1.1 – FPV di entrata concernente il Macroaggregato 1.1) / Stanziamenti di competenza (Macroaggregato 1.1 + pdc 1.02.01.01 "IRAP" – FPV di entrata concernente il Macroaggregato 1.1 + FPV spesa concernente il Macroaggregato 1.1)	7,32	7,4	7,47
3.3 Incidenza della spesa di personale con forme di contratto flessibile <i>Indica come gli enti soddisfano le proprie esigenze di risorse umane, mixando le varie alternative contrattuali più rigide (personale dipendente) o meno rigide (forme di lavoro flessibile)</i>	Stanziamenti di competenza (pdc U.1.03.02.010 "Consulenze" + pdc U.1.03.02.12 "lavoro flessibile/LSU/Lavoro interinale") / Stanziamenti di competenza (Macroaggregato 1.1 "Redditi di lavoro dipendente" + pdc U.1.02.01.01 "IRAP" + FPV in uscita concernente il Macroaggregato 1.1 – FPV in entrata concernente il Macroaggregato 1.1)	7,62	7,7	7,74
3.4 Spesa di personale procapite (Indicatore di equilibrio dimensionale in valore assoluto)	Stanziamenti di competenza (Macroaggregato 1.1 + IRAP [pdc 1.02.01.01] – FPV entrata concernente il Macroaggregato 1.1 + FPV spesa concernente il Macroaggregato 1.1) / popolazione residente (Popolazione al 1° gennaio dell'esercizio di riferimento o, se non disponibile, al 1° gennaio dell'ultimo anno disponibile)	531,35	525,92	523,24
4 Esternalizzazione dei servizi				
4.1 Indicatore di esternalizzazione dei servizi	Stanziamenti di competenza (pdc U.1.03.02.15.000 "Contratti di servizio pubblico" + pdc U.1.04.03.01.000 "Trasferimenti correnti a imprese controllate" + pdc U.1.04.03.02.000 "Trasferimenti correnti a altre imprese partecipate") al netto del relativo FPV di spesa / totale stanziamenti di competenza spese Titolo I al netto del FPV	22,02	22,24	22,29
5 Interessi passivi				
5.1 Incidenza degli interessi passivi sulle entrate correnti (che ne costituiscono la fonte di copertura)	Stanziamenti di competenza Macroaggregato 1.7 "Interessi passivi" / Stanziamenti di competenza primi tre titoli ("Entrate correnti")	0	0	0
5.2 Incidenza degli interessi sulle anticipazioni sul totale degli interessi passivi	Stanziamenti di competenza voce del piano dei conti finanziario U.1.07.06.04.000 "Interessi passivi su anticipazioni di tesoreria" / Stanziamenti di competenza Macroaggregato 1.7 "Interessi passivi"	100	100	100
5.3 Incidenza degli interessi di mora sul totale degli interessi passivi	Stanziamenti di competenza voce del piano dei conti finanziario U.1.07.06.02.000 "Interessi di mora" / Stanziamenti di competenza Macroaggregato 1.7 "Interessi passivi"	0	0	0
6 Investimenti				

Piano degli indicatori di bilancio
Bilancio di previsione esercizi 2020, 2021 e 2022, approvato il
Indicatori sintetici

TIPOLOGIA INDICATORE	DEFINIZIONE	VALORE INDICATORE (indicare tante colonne quanti sono gli esercizi considerati nel bilancio di previsione) (dati percentuali)		
		2020	2021	2022
6.1 Incidenza investimenti su spesa corrente e in conto capitale	Totale stanziamento di competenza Macroaggregati 2.2 + 2.3 al netto dei relativi FPV / Totale stanziamento di competenza titolo 1 e 2 della spesa al netto del FPV	43,57	24,69	8,36
6.2 Investimenti diretti procapite (Indicatore di equilibrio dimensionale in valore assoluto)	Stanziamenti di competenza per Macroaggregato 2.2 "Investimenti fissi lordi e acquisto di terreni" al netto del relativo FPV / popolazione residente (al 1° gennaio dell'esercizio di riferimento o, se non disponibile, al 1° gennaio dell'ultimo anno disponibile)	1125,74	469,27	123,65
6.3 Contributi agli investimenti procapite (Indicatore di equilibrio dimensionale in valore assoluto)	Stanziamenti di competenza Macroaggregato 2.2 Contributi agli investimenti al netto del relativo FPV / popolazione residente (al 1° gennaio dell'esercizio di riferimento o, se non disponibile, al 1° gennaio dell'ultimo anno disponibile)	16,17	8,17	8,17
6.4 Investimenti complessivi procapite (Indicatore di equilibrio dimensionale in valore assoluto)	Totale stanziamenti di competenza per Macroaggregati 2.2 "Investimenti fissi lordi e acquisto di terreni" e 2.3 "Contributi agli investimenti" al netto dei relativi FPV / popolazione residente (al 1° gennaio dell'esercizio di riferimento o, se non disponibile, al 1° gennaio dell'ultimo anno disponibile)	1141,91	477,44	131,82
6.5 Quota investimenti complessivi finanziati dal risparmio corrente	Margine corrente di competenza / Stanziamenti di competenza (Macroaggregato 2.2 "Investimenti fissi lordi e acquisto di terreni" + Macroaggregato 2.3 "Contributi agli investimenti") (10)	0	0	0
6.6 Quota investimenti complessivi finanziati dal saldo positivo delle partite finanziarie	Saldo positivo di competenza delle partite finanziarie / Stanziamenti di competenza (Macroaggregato 2.2 "Investimenti fissi lordi e acquisto di terreni" + Macroaggregato 2.3 "Contributi agli investimenti") (10)	0,21	0	0
6.7 Quota investimenti complessivi finanziati da debito	Stanziamenti di competenza (Titolo 6 "Accensione di prestiti" - Categoria 6.02.02 "Anticipazioni" - Categoria 6.03.03 "Accensione prestiti a seguito di escussione di garanzie" - Accensioni di prestiti da rinegoziazioni) / Stanziamenti di competenza (Macroaggregato 2.2 "Investimenti fissi lordi e acquisto di terreni" + Macroaggregato 2.3 "Contributi agli investimenti") (10)	0	0	0
7 Debiti non finanziari				
7.1 Indicatore di smaltimento debiti commerciali	Stanziamento di cassa (Macroaggregati 1.3 "Acquisto di beni e servizi" + 2.2 "Investimenti fissi lordi e acquisto di terreni") / stanziamenti di competenza e residui al netto dei relativi FPV (Macroaggregati 1.3 "Acquisto di beni e servizi" + 2.2 "Investimenti fissi lordi e acquisto di terreni")	89,32		

Piano degli indicatori di bilancio
Bilancio di previsione esercizi 2020, 2021 e 2022, approvato il
Indicatori sintetici

TIPOLOGIA INDICATORE	DEFINIZIONE	VALORE INDICATORE (indicare tante colonne quanti sono gli esercizi considerati nel bilancio di previsione) (dati percentuali)		
		2020	2021	2022
7.2 Indicatore di smaltimento debiti verso altre amministrazioni pubbliche	Stanziamiento di cassa [Trasferimenti correnti a Amministrazioni Pubbliche (U.1.04.01.00.000) + Trasferimenti di tributi (U.1.05.00.00.000) + Fondi perequativi (U.1.06.00.00.000) + Contributi agli investimenti a Amministrazioni pubbliche (U.2.03.01.00.000) + Altri trasferimenti in conto capitale (U.2.04.01.00.000 + U.2.04.11.00.000 + U.2.04.16.00.000 + U.2.04.21.00.000)] / stanziamenti di competenza e residui, al netto dei relativi FPV, dei [Trasferimenti correnti a Amministrazioni Pubbliche (U.1.04.01.00.000) + Trasferimenti di tributi (U.1.05.00.00.000) + Fondi perequativi (U.1.06.00.00.000) + Contributi agli investimenti a Amministrazioni pubbliche (U.2.03.01.00.000) + Altri trasferimenti in conto capitale (U.2.04.01.00.000 + U.2.04.11.00.000 + U.2.04.16.00.000 + U.2.04.21.00.000)]	100		
8 Debiti finanziari				
8.1 Incidenza estinzioni debiti finanziari	(Totale competenza Titolo 4 della spesa) / Debito da finanziamento al 31/12 dell'esercizio precedente (2)	11,17	11,17	11,17
8.2 Sostenibilità debiti finanziari	Stanziamiento di competenza [1.7 "Interessi passivi" – "Interessi di mora" (U.1.07.06.02.000) – "Interessi per anticipazioni prestiti" (U.1.07.06.04.000)] + Titolo 4 della spesa – (Entrate categoria 4.02.06 "Contributi agli investimenti direttamente destinati al rimborso dei prestiti da amministrazioni pubbliche + Trasferimenti in conto capitale per assunzione di debiti dell'amministrazione da parte di amministrazioni pubbliche (E.4.03.01.00.000) + Trasferimenti in conto capitale da parte di amministrazioni pubbliche per cancellazione di debiti dell'amministrazione (E.4.03.04.00.000))] / Stanziamenti competenza titoli 1, 2 e 3 delle entrate	0	0	0
8.3 Indebitamento procapite (in valore assoluto)	Debito di finanziamento al 31/12 (2) / popolazione residente (al 1° gennaio dell'esercizio di riferimento o, se non disponibile, al 1° gennaio dell'ultimo anno disponibile)	0,56		
9 Composizione avanzo di amministrazione presunto dell'esercizio precedente (5)				
9.1 Incidenza quota libera di parte corrente nell'avanzo presunto	Quota libera di parte corrente dell'avanzo presunto/Avanzo di amministrazione presunto (6)	75,12		
9.2 Incidenza quota libera in c/capitale nell'avanzo presunto	Quota libera in conto capitale dell'avanzo presunto/Avanzo di amministrazione presunto (7)	13,45		
9.3 Incidenza quota accantonata nell'avanzo presunto	Quota accantonata dell'avanzo presunto/Avanzo di amministrazione presunto (8)	11,43		
9.4 Incidenza quota vincolata nell'avanzo presunto	Quota vincolata dell'avanzo presunto/Avanzo di amministrazione presunto (9)	0		
10 Disavanzo di amministrazione presunto dell'esercizio precedente				

Piano degli indicatori di bilancio
Bilancio di previsione esercizi 2020, 2021 e 2022, approvato il
Indicatori sintetici

TIPOLOGIA INDICATORE	DEFINIZIONE	VALORE INDICATORE (indicare tante colonne quanti sono gli esercizi considerati nel bilancio di previsione) (dati percentuali)		
		2020	2021	2022
10.1 Quota disavanzo che si prevede di ripianare nell'esercizio	Disavanzo iscritto in spesa del bilancio di previsione / Totale disavanzo di amministrazione di cui alla lettera E dell'allegato riguardante il risultato di amministrazione presunto (3)	0		
10.2 Sostenibilità patrimoniale del disavanzo presunto	Totale disavanzo di amministrazione di cui alla lettera E dell'allegato riguardante il risultato di amministrazione presunto (3) / Patrimonio netto (1)	0		
10.3 Sostenibilità disavanzo a carico dell'esercizio	Disavanzo iscritto in spesa del bilancio di previsione / Competenza dei titoli 1, 2 e 3 delle entrate	0	0	0
11 Fondo pluriennale vincolato				
11.1 Utilizzo del FPV	(Fondo pluriennale vincolato corrente e capitale iscritto in entrata del bilancio - Quota del fondo pluriennale vincolato non destinata ad essere utilizzata nel corso dell'esercizio e rinviata agli esercizi successivi) / Fondo pluriennale vincolato corrente e capitale iscritto in entrata nel bilancio (Per il FPV riferirsi ai valori riportati nell'allegato del bilancio di previsione concernente il FPV, totale delle colonne a) e c)	100	100	98,82
12 Partite di giro e conto terzi				
12.1 Incidenza partite di giro e conto terzi in entrata	Totale stanziamenti di competenza per Entrate per conto terzi e partite di giro / Totale stanziamenti primi tre titoli delle entrate (al netto delle operazioni riguardanti la gestione della cassa vincolata)	28,62	27,24	27,3
12.2 Incidenza partite di giro e conto terzi in uscita	Totale stanziamenti di competenza per Uscite per conto terzi e partite di giro / Totale stanziamenti di competenza del titolo I della spesa (al netto delle operazioni riguardanti la gestione della cassa vincolata)	28,21	26,84	26,89

(1) Il Patrimonio netto è pari alla Lettera A) dell'ultimo stato patrimoniale passivo disponibile. In caso di Patrimonio netto negativo, l'indicatore non si calcola e si segnala che l'ente ha il patrimonio netto negativo. L'indicatore è elaborato a partire dal 2018, salvo per gli enti che hanno partecipato alla sperimentazione che lo elaborano a decorrere dal 2016. Gli enti locali delle Autonomie speciali che adottano il DLgs 118/2011 dal 2016 e gli enti locali con popolazione inferiore a 5.000 abitanti elaborano l'indicatore a decorrere dal 2019.

(2) Il debito di finanziamento è pari alla Lettera D1 dell'ultimo stato patrimoniale passivo disponibile. L'indicatore è elaborato a partire dal 2018, salvo che per gli enti che hanno partecipato alla sperimentazione che lo elaborano a decorrere dal 2016. Le Autonomie speciali che adottano il DLgs 118/2011 dal 2016 elaborano l'indicatore a decorrere dal 2019.

(3) Indicatore da elaborare solo se la voce E dell'allegato a) al bilancio di previsione è negativo. Il disavanzo di amministrazione è pari all'importo della voce E. Ai fini dell'elaborazione dell'indicatore, non si considera il disavanzo tecnico di cui all'articolo 3, comma 13, del DLgs 118/2011.

Piano degli indicatori di bilancio
Bilancio di previsione esercizi 2020, 2021 e 2022, approvato il
Indicatori sintetici

TIPOLOGIA INDICATORE	DEFINIZIONE	VALORE INDICATORE (indicare tante colonne quanti sono gli esercizi considerati nel bilancio di previsione) (dati percentuali)		
		2020	2021	2022

(4) La media dei tre esercizi precedenti è riferita agli ultimi tre consuntivi approvati o in caso di mancata approvazione degli ultimi consuntivi, ai dati di preconsuntivo. In caso di esercizio provvisorio è possibile fare riferimento ai dati di preconsuntivo dell'esercizio precedente.

Per gli enti che non hanno partecipato alla sperimentazione, nel 2016 sostituire la media con gli accertamenti del 2015 (dati stimati o, se disponibili, di preconsuntivo). Nel 2017 sostituire la media triennale con quella biennale (per il 2016 fare riferimento a dati stimati o, se disponibili, di preconsuntivo). Le Autonomie speciali che adottano il DLgs 118/2011 a decorrere dal 2016, elaborano l'indicatore a decorrere dal 2017.

(5) Da compilare solo se la voce E dell'allegato al bilancio concernente il risultato di amministrazione presunto è positivo o pari a 0.

(6) La quota libera di parte corrente del risultato di amministrazione presunto è pari alla voce E riportata nell'allegato a) al bilancio di previsione. Il risultato di amministrazione presunto è pari alla lettera A riportata nell'allegato a) al bilancio di previsione.

(7) La quota libera in c/capitale del risultato di amministrazione presunto è pari alla voce D riportata nell'allegato a) al bilancio di previsione. Il risultato di amministrazione presunto è pari alla lettera A riportata nel predetto allegato a).

(8) La quota accantonata del risultato di amministrazione presunto è pari alla voce B riportata nell'allegato a) al bilancio di previsione. Il risultato di amministrazione presunto è pari alla lettera A riportata nel predetto allegato a).

(9) La quota vincolata del risultato di amministrazione presunto è pari alla voce C riportata nell'allegato a) al bilancio di previsione. Il risultato di amministrazione presunto è pari alla lettera A riportata nel predetto allegato a).

(10) Indicare al numeratore solo la quota del finanziamento destinata alla copertura di investimenti, e al denominatore escludere gli investimenti che, nell'esercizio, sono finanziati dal FPV.

Piano degli indicatori di bilancio
Bilancio di previsione esercizi 2020, 2021 e 2022, approvato il
Indicatori analitici concernenti la composizione delle entrate e la capacità di riscossione

Titolo Tipologia	Denominazione	Composizione delle entrate (dati percentuali)				Percentuale riscossione entrate	
		Esercizio 2020: Previsioni competenza/ totale previsioni competenza	Esercizio 2021: Previsioni competenza/ totale previsioni competenza	Esercizio 2022: Previsioni competenza/ totale previsioni competenza	Media accertamenti nei tre esercizi precedenti / Media Totale accertamenti nei tre esercizi precedenti (*)	Previsioni cassa esercizio 2020/ (previsioni competenza + residui) esercizio 2020	Media riscossioni nei tre esercizi precedenti / Media accertamenti nei tre esercizi precedenti (*)
TITOLO 1:	Entrate correnti di natura tributaria, contributiva e perequativa						
10101	Tipologia 101: Imposte, tasse e proventi assimilati	19,32	24,39	28,17	35,97	89,84	77,41
10104	Tipologia 104: Compartecipazioni di tributi	0	0	0	0	0	0
10301	Tipologia 301: Fondi perequativi da Amministrazioni Centrali	0	0	0	0	0	0
10302	Tipologia 302: Fondi perequativi dalla Regione o Provincia autonoma	0	0	0	0	0	0
10000	Totale TITOLO 1: Entrate correnti di natura tributaria, contributiva e perequativa	19,32	24,39	28,17	35,97	89,84	77,41
TITOLO 2:	Trasferimenti correnti						
20101	Tipologia 101: Trasferimenti correnti da Amministrazioni pubbliche	13,58	17,02	19,63	21,06	55,4	30,26
20102	Tipologia 102: Trasferimenti correnti da Famiglie	0	0	0	0	0	0
20103	Tipologia 103: Trasferimenti correnti da Imprese	0	0	0	0	100	0
20104	Tipologia 104: Trasferimenti correnti da Istituzioni Sociali Private	0	0	0	0,01	100	100
20105	Tipologia 105: Trasferimenti correnti dall'Unione europea e dal Resto del Mondo	0	0	0	0	0	0
20000	Totale TITOLO 2: Trasferimenti correnti	13,58	17,02	19,63	21,08	55,4	30,28
TITOLO 3:	Entrate extratributarie						
30100	Tipologia 100: Vendita di beni e servizi e proventi derivanti dalla gestione dei beni	7,73	9,79	11,3	13,41	83,31	66,11
30200	Tipologia 200: Proventi derivanti dall'attività di controllo e repressione delle irregolarità e degli illeciti	0,57	0,68	0,78	0,71	100	72,3

Piano degli indicatori di bilancio
Bilancio di previsione esercizi 2020, 2021 e 2022, approvato il
Indicatori analitici concernenti la composizione delle entrate e la capacità di riscossione

Titolo Tipologia	Denominazione	Composizione delle entrate (dati percentuali)				Percentuale riscossione entrate	
		Esercizio 2020: Previsioni competenza/ totale previsioni competenza	Esercizio 2021: Previsioni competenza/ totale previsioni competenza	Esercizio 2022: Previsioni competenza/ totale previsioni competenza	Media accertamenti nei tre esercizi precedenti / Media Totale accertamenti nei tre esercizi precedenti (*)	Previsioni cassa esercizio 2020/ (previsioni competenza + residui) esercizio 2020	Media riscossioni nei tre esercizi precedenti / Media accertamenti nei tre esercizi precedenti (*)
30300	Tipologia 300: Interessi attivi	0	0	0	0,02	100	99,97
30400	Tipologia 400: Altre entrate da redditi di capitale	0,83	0,9	1,04	1,83	100	100
30500	Tipologia 500: Rimborsi e altre entrate correnti	1,38	1,53	1,66	2,4	100	81,76
30000	Totale titolo 3 : Entrate extratributarie	10,52	12,89	14,79	18,38	86,88	70,7
TITOLO 4 :	Entrate in conto capitale						
40100	Tipologia 100: Tributi in conto capitale	0	0	0	0	0	0
40200	Tipologia 200: Contributi agli investimenti	20,18	15,18	2,66	4,75	45,07	25,84
40300	Tipologia 300: Altri trasferimenti in conto capitale	0	0	0	1,39	100	6,44
40400	Tipologia 400: Entrate da alienazione di beni materiali e immateriali	1,53	0,05	0,05	0,33	100	100
40500	Tipologia 500: Altre entrate in conto capitale	3,69	3,07	3,05	5,06	100	59,12
40000	Totale TITOLO 4: Entrate in conto capitale	25,4	18,29	5,76	11,53	56,74	31,06
TITOLO 5:	Entrate da riduzione di attività finanziarie						
50100	Tipologia 100: Alienazione di attività finanziarie	0,05	0	0	0	100	0
50200	Tipologia 200: Riscossione crediti di breve termine	0	0	0	0	0	0
50300	Tipologia 300: Riscossione crediti di medio-lungo termine	0	0	0	0	0	0
50400	Tipologia 400: Altre entrate per riduzione di attività finanziarie	0	0	0	0	0	0
50000	Totale TITOLO 5: Entrate da riduzione di attività finanziarie	0,05	0	0	0	100	0
TITOLO 6:	Accensione prestiti						

Piano degli indicatori di bilancio
Bilancio di previsione esercizi 2020, 2021 e 2022, approvato il
Indicatori analitici concernenti la composizione delle entrate e la capacità di riscossione

Titolo Tipologia	Denominazione	Composizione delle entrate (dati percentuali)				Percentuale riscossione entrate	
		Esercizio 2020: Previsioni competenza/ totale previsioni competenza	Esercizio 2021: Previsioni competenza/ totale previsioni competenza	Esercizio 2022: Previsioni competenza/ totale previsioni competenza	Media accertamenti nei tre esercizi precedenti / Media Totale accertamenti nei tre esercizi precedenti (*)	Previsioni cassa esercizio 2020/ (previsioni competenza + residui) esercizio 2020	Media riscossioni nei tre esercizi precedenti / Media accertamenti nei tre esercizi precedenti (*)
60100	Tipologia 100: Emissione di titoli obbligazionari	0	0	0	0	0	0
60200	Tipologia 200: Accensione prestiti a breve termine	0	0	0	0	0	0
60300	Tipologia 300: Accensione mutui e altri finanziamenti a medio lungo termine	0	0	0	0	0	0
60400	Tipologia 400: Altre forme di indebitamento	0	0	0	0	0	0
60000	Totale TITOLO 6: Accensione prestiti	0	0	0	0	0	0
TITOLO 7:	Anticipazioni da istituto tesoriere/cassiere						
70100	Tipologia 100: Anticipazioni da istituto tesoriere/cassiere	9,3	11,8	13,62	0,68	100	100
70000	Totale TITOLO 7: Anticipazioni da istituto tesoriere/cassiere	9,3	11,8	13,62	0,68	100	100
TITOLO 9:	Entrate per conto terzi e partite di giro						
90100	Tipologia 100: Entrate per partite di giro	10,75	13,62	15,73	11,53	100	98,96
90200	Tipologia 200: Entrate per conto terzi	1,68	1,17	1,35	0,84	100	88,87
90000	Totale TITOLO 9: Entrate per conto terzi e partite di giro	12,43	14,79	17,08	12,37	100	98,25
TOTALE ENTRATE		100	100	100	100	78,28	52,06

(*) La media dei tre esercizi precedenti è riferita agli ultimi tre consuntivi disponibili. In caso di esercizio provvisorio è possibile fare riferimento ai dati di preconsuntivo dell'esercizio precedente. Nel 2016 sostituire la media degli accertamenti con gli accertamenti del 2015 stimati e la media degli incassi con gli incassi 2015 stimati (se disponibili, dati preconsuntivo). Nel 2017 sostituire la media triennale con quella biennale (per i dati 2016 fare riferimento a stime, o se disponibili, a dati di preconsuntivo). Le Autonomie speciali che adottano il DLgs 118/2011 a decorrere dal 2016 non elaborano l'indicatore nell'esercizio 2016.

Piano degli indicatori di bilancio

Indicatori analitici concernenti la composizione delle spese per missioni e programmi e la capacità dell'amministrazione di pagare i debiti negli esercizi di riferimento
Bilancio di previsione esercizi 2020, 2021 e 2022, approvato il

MISSIONI E PROGRAMMI			BILANCIO DI PREVISIONE ESERCIZI 2020, 2021 e 2022(dati percentuali)							MEDIA TRE RENDICONTI PRECEDENTI (O DI PRECONSUNTIVO DISPONIBILE) (*)		
			ESERCIZIO 2020			ESERCIZIO 2021		ESERCIZIO 2022		(dati percentuali)		
			Incidenza Missione/Programma: Previsioni stanziamento/ totale previsioni missioni	di cui incidenza FPV: Previsioni stanziamento FPV/ Previsione FPV totale	Capacità di pagamento: Previsioni cassa/ (previsioni competenza - FPV + residui)	Incidenza Missione/Programma: Previsioni stanziamento/ totale previsioni missioni	di cui incidenza FPV: Previsioni stanziamento FPV/ Previsione FPV totale	Incidenza Missione/Programma: Previsioni stanziamento/ totale previsioni missioni	di cui incidenza FPV: Previsioni stanziamento FPV/ Previsione FPV totale	Incidenza Missione programma: Media (Impegni + FPV) /Media (Totale impegni + Totale FPV)	di cui incidenza FPV: Media FPV / Media Totale FPV	Capacità di pagamento: Media (Pagam. c/comp+ Pagam. c/residui) / Media (Impegni + residui definitivi)
Missione 01 Servizi istituzionali, generali e di gestione	01	Organi istituzionali	0,73	0	100	0,93	0	1,07	0	0,96	0,03	89,7
	02	Segreteria generale	1,96	8,09	100	2,45	8,09	2,83	8,09	2,62	1,02	85,59
	03	Gestione economica, finanziaria, programmazione, provveditorato	0,53	2,04	100	0,66	2,04	0,76	2,04	0,56	0,09	94,71
	04	Gestione delle entrate tributarie e servizi fiscali	0,84	0,92	100	1,07	0,92	1,23	0,92	1,26	0,07	84,01
	05	Gestione dei beni demaniali e patrimoniali	6,66	7,33	100	4,32	7,33	4,99	7,33	7,22	10,98	85,35
	06	Ufficio tecnico	2,49	7,99	100	2,89	7,99	3,33	7,99	3	0,99	86,68
	07	Elezioni e consultazioni popolari - Anagrafe e stato civile	0,7	2,23	100	0,89	2,23	1,03	2,23	0,88	0,12	92,41
	08	Statistica e sistemi informativi	0,53	1,83	100	0,6	1,83	0,7	1,83	0,58	0,14	84,21
	09	Assistenza tecnico-amministrativa agli enti locali	0	0	0	0	0	0	0	0	0	0
	010	Risorse umane	1,86	52,65	100	2,16	52,65	2,49	52,65	2,01	2,45	75,71
	011	Altri servizi generali	0,47	0	100	0,6	0	0,32	0	1,53	0	15,56
TOTALE Missione 01 Servizi istituzionali, generali e di gestione			16,76	83,08	100	16,55	83,08	18,74	83,08	20,63	15,9	74,05
Missione 02 Giustizia	01	Uffici giudiziari	0	0	0	0	0	0	0	0	0	0
	02	Casa circondariale e altri servizi	0	0	0	0	0	0	0	0	0	0
	TOTALE Missione 02 Giustizia		0	0	0	0	0	0	0	0	0	0
Missione 03 Ordine pubblico e sicurezza	01	Polizia locale e amministrativa	6,23	10,21	100	7,87	10,21	9,09	10,21	6,84	0,36	88,38
	02	Sistema integrato di sicurezza urbana	0	0	0	0	0	0	0	0	0	0
	TOTALE MISSIONE 03 Ordine pubblico e sicurezza		6,23	10,21	100	7,87	10,21	9,09	10,21	6,84	0,36	88,38
Missione 04 Istruzione e diritto allo studio	01	Istruzione prescolastica	0,47	0	100	0,59	0	0,68	0	0,49	0,03	84,24
	02	Altri ordini di istruzione non universitaria	11,44	0	59,65	14,69	0	2,11	0	5,4	7,02	78,09
	03	Edilizia scolastica	0	0	0	0	0	0	0			0
	04	Istruzione universitaria	0	0	0	0	0	0	0	0	0	0
	05	Istruzione tecnica superiore	0	0	0	0	0	0	0	0	0	0
	06	Servizi ausiliari all'istruzione	0	0	0	0	0	0	0	0	0	0
	07	Diritto allo studio	0	0	0	0	0	0	0	0	0	0

Piano degli indicatori di bilancio

Indicatori analitici concernenti la composizione delle spese per missioni e programmi e la capacità dell'amministrazione di pagare i debiti negli esercizi di riferimento
Bilancio di previsione esercizi 2020, 2021 e 2022, approvato il

MISSIONI E PROGRAMMI			BILANCIO DI PREVISIONE ESERCIZI 2020, 2021 e 2022(dati percentuali)						MEDIA TRE RENDICONTI PRECEDENTI (O DI PRECONSUNTIVO DISPONIBILE) (*) (dati percentuali)			
			ESERCIZIO 2020			ESERCIZIO 2021		ESERCIZIO 2022		Incidenza Missione programma: Media (Impegni + FPV) /Media (Totale impegni + Totale FPV)	di cui incidenza FPV: Media FPV / Media Totale FPV	Capacità di pagamento: Media (Pagam. c/comp+ Pagam. c/residui) / Media (Impegni + residui definitivi)
			Incidenza Missione/Programma: Previsioni stanziamento/ totale previsioni missioni	di cui incidenza FPV: Previsioni stanziamento FPV/ Previsione FPV totale	Capacità di pagamento: Previsioni cassa/ (previsioni competenza - FPV + residui)	Incidenza Missione/Programma: Previsioni stanziamento/ totale previsioni missioni	di cui incidenza FPV: Previsioni stanziamento FPV/ Previsione FPV totale	Incidenza Missione/Programma: Previsioni stanziamento/ totale previsioni missioni	di cui incidenza FPV: Previsioni stanziamento FPV/ Previsione FPV totale			
	TOTALE MISSIONE 04 Istruzione e diritto allo studio		11,91	0	61,48	15,28	0	2,79	0	5,89	7,05	78,77
Missione 05 Tutela e valorizzazione dei beni e delle attività culturali	01	Valorizzazione dei beni di interesse storico	2,42	0	100	0,15	0	0,17	0	2,55	7,6	93,76
	02	Attività culturali e interventi diversi nel settore culturale	4	3,09	100	4,62	3,09	5,2	3,09	4,77	0,78	82,42
	Totale Missione 05 Tutela e valorizzazione deiben e attività culturali		6,42	3,09	100	4,77	3,09	5,37	3,09	7,32	8,38	84,38
Missione 06 Politiche giovanili sport e tempo libero	01	Sport e tempo libero	4,33	0	100	1,64	0	1,89	0	4,02	5,99	88,09
	02	Giovani	0	0	0	0	0	0	0	0	0	0
	Totale Missione 06 Politiche giovanili sport e tempo libero		4,33	0	100	1,64	0	1,89	0	4,02	5,99	88,09
Missione 07 Turismo	01	Sviluppo e la valorizzazione del turismo	0,76	0	100	0,88	0	1,02	0	1	0,26	60,19
	Totale Missione 07 Turismo		0,76	0	100	0,88	0	1,02	0	1	0,26	60,19
Totale Missione 08 Assetto del territorio ed edilizia abitativa	01	Urbanistica e assetto del territorio	0,08	0	100	0,1	0	0,11	0	0,09	0,17	80,08
	02	Edilizia residenziale pubblica e locale e piani di edilizia economico-popolare	0	0	0	0	0	0	0	0	0	0
	Totale Missione 08 Assetto del territorio ed edilizia abitativa		0,08	0	100	0,1	0	0,11	0	0,09	0,17	80,08
Missione 09 Sviluppo sostenibile e tutela del territorio e dell'ambiente	01	Difesa del suolo	1,74	0	100	0,45	0	0,52	0	0,6	1,09	64,13
	02	Tutela, valorizzazione e recupero ambientale	1,65	1,18	100	1,94	1,18	2,24	1,18	1,9	0,67	79,89
	03	Rifiuti	5,72	0	100	7,26	0	8,38	0	7,8	0	68,62
	04	Servizio idrico integrato	3,19	0	60,95	3,71	0	4,29	0	8,64	5,67	66,83
	05	Aree protette, parchi naturali, protezione naturalistica e forestazione	0,13	0	100	0,1	0	0,12	0	0,83	2,44	96,93
	06	Tutela e valorizzazione delle risorse idriche	0	0	0	0	0	0	0	0	0	0
	07	Sviluppo sostenibile territorio montano piccoli Comuni	0	0	0	0	0	0	0	0	0	0
	08	Qualità dell'aria e riduzione dell'inquinamento	0	0	0	0	0	0	0	0	0	0

Piano degli indicatori di bilancio

Indicatori analitici concernenti la composizione delle spese per missioni e programmi e la capacità dell'amministrazione di pagare i debiti negli esercizi di riferimento

Bilancio di previsione esercizi 2020, 2021 e 2022, approvato il

MISSIONI E PROGRAMMI			BILANCIO DI PREVISIONE ESERCIZI 2020, 2021 e 2022(dati percentuali)						MEDIA TRE RENDICONTI PRECEDENTI (O DI PRECONSUNTIVO DISPONIBILE) (*)			
			ESERCIZIO 2020			ESERCIZIO 2021		ESERCIZIO 2022		Incidenza Missione programma: Media (Impegni + FPV) /Media (Totale impegni + Totale FPV)	di cui incidenza FPV: Media FPV / Media Totale FPV	Capacità di pagamento: Media (Pagam. c/comp+ Pagam. c/residui) / Media (Impegni + residui definitivi)
			Incidenza Missione/Programma: Previsioni stanziamento/ totale previsioni missioni	di cui incidenza FPV: Previsioni stanziamento FPV/ Previsione FPV totale	Capacità di pagamento: Previsioni cassa/ (previsioni competenza - FPV + residui)	Incidenza Missione/Programma: Previsioni stanziamento/ totale previsioni missioni	di cui incidenza FPV: Previsioni stanziamento FPV/ Previsione FPV totale	Incidenza Missione/Programma: Previsioni stanziamento/ totale previsioni missioni	di cui incidenza FPV: Previsioni stanziamento FPV/ Previsione FPV totale			
	Totale Missione 09 Sviluppo sostenibile e tutela del territorio e dell'ambiente		12,43	1,18	87,82	13,46	1,18	15,54	1,18	19,77	9,88	69,16
Missione 10 Trasporti e diritto alla mobilità	1	Trasporto ferroviario	0	0	0	0	0	0	0	0	0	0
	2	Trasporto pubblico locale	0,12	0	100	0,16	0	0,18	0	0,07	0	24,12
	3	Trasporto per vie d'acqua	0	0	0	0	0	0	0	0	0	0
	4	Altre modalità di trasporto	0	0	0	0	0	0	0	0	0	0
	5	Viabilità e infrastrutture stradali	10,62	0	100	3,01	0	3,41	0	15,13	47,35	78,71
	Totale Missione 10 Trasporti e diritto alla mobilità		10,74	0	100	3,17	0	3,59	0	15,19	47,35	78,31
Missione 11 Soccorso civile	01	Sistema di protezione civile	0,65	0,16	100	0,59	0,16	0,68	0,16	0,78	0,09	90,99
	02	Interventi a seguito di calamità naturali	0	0	0	0	0	0	0	0	0	0
	Totale Missione 11 Soccorso civile		0,65	0,16	100	0,59	0,16	0,68	0,16	0,78	0,09	90,99
Missione 12 Diritti sociali, politiche sociali e famiglia	01	Interventi per l'infanzia e i minori e per asili nido	2,82	0,21	100	3,56	0,21	4,11	0,21	3,27	0,03	91,72
	02	Interventi per la disabilità	0,06	0	100	0,08	0	0,09	0	0,06	0	76,98
	03	Interventi per gli anziani	0,2	0	100	0,25	0	0,29	0	0,18	0	82,27
	04	Interventi per i soggetti a rischio di esclusione sociale	1,12	0	100	1,42	0	1,64	0	1,24	0	97,22
	05	Interventi per le famiglie	0,05	0	100	0,06	0	0,07	0	0,01	0	100
	06	Interventi per il diritto alla casa	0,05	0	100	0,06	0	0,07	0	0,05	0	75,43
	07	Programmazione e governo della rete dei servizi sociosanitari e sociali	0,72	0,97	100	0,9	0,97	1	0,97	0,86	0,06	95,04
	08	Cooperazione e associazionismo	0	0	0	0	0	0	0	0	0	0
	09	Servizio necroscopico e cimiteriale	0,58	0,16	100	0,54	0,16	0,63	0,16	0,51	0,1	82,36
	Totale Missione 12 Diritti sociali, politiche sociali e famiglia		5,59	1,34	100	6,87	1,34	7,89	1,34	6,18	0,19	91,81
	01	Servizio sanitario regionale - finanziamento ordinario corrente per la garanzia dei LEA	0	0	0	0	0	0	0	0	0	0
	02	Servizio sanitario regionale - finanziamento aggiuntivo corrente per livelli di assistenza superiori ai LEA	0	0	0	0	0	0	0	0	0	0

Piano degli indicatori di bilancio

Indicatori analitici concernenti la composizione delle spese per missioni e programmi e la capacità dell'amministrazione di pagare i debiti negli esercizi di riferimento
Bilancio di previsione esercizi 2020, 2021 e 2022, approvato il

MISSIONI E PROGRAMMI			BILANCIO DI PREVISIONE ESERCIZI 2020, 2021 e 2022(dati percentuali)							MEDIA TRE RENDICONTI PRECEDENTI (O DI PRECONSUNTIVO DISPONIBILE) (*)		
			ESERCIZIO 2020			ESERCIZIO 2021		ESERCIZIO 2022		(dati percentuali)		
			Incidenza Missione/Program ma: Previsioni stanziamento/ totale previsioni missioni	di cui incidenza FPV: Previsioni stanziamento FPV/ Previsione FPV totale	Capacità di pagamento: Previsioni cassa/ (previsioni competenza - FPV + residui)	Incidenza Missione/Programm a: Previsioni stanziamento/ totale previsioni missioni	di cui incidenza FPV: Previsioni stanziamento FPV/ Previsione FPV totale	Incidenza Missione/Programma: Previsioni stanziamento/ totale previsioni missioni	di cui incidenza FPV: Previsioni stanziamento FPV/ Previsione FPV totale	Incidenza Missione programma: Media (Impegni + FPV) /Media (Totale impegni + Totale FPV)	di cui incidenza FPV: Media FPV / Media Totale FPV	Capacità di pagamento: Media (Pagam. c/comp+ Pagam. c/residui) / Media (Impegni + residui definitivi)
Missione 13 Tutela della salute	03	Servizio sanitario regionale - finanziamento aggiuntivo corrente per la copertura dello squilibrio di bilancio corrente	0	0	0	0	0	0	0	0	0	0
	04	Servizio sanitario regionale - ripiano di disavanzi sanitari relativi ad esercizi pregressi	0	0	0	0	0	0	0	0	0	0
	05	Servizio sanitario regionale - investimenti sanitari	0	0	0	0	0	0	0	0	0	0
	06	Servizio sanitario regionale - restituzione maggiori gettiti SSN	0	0	0	0	0	0	0	0	0	0
	07	Ulteriori spese in materia sanitaria	0	0	0	0	0	0	0	0	0	0
	Totale Missione 13 Tutela della salute		0	0	0	0	0	0	0	0	0	0
Missione 14 Sviluppo economico e competitività	01	Industria, PMI e Artigianato	0	0	0	0	0	0	0	0	0	0
	02	Commercio - reti distributive - tutela dei consumatori	0,27	0,94	100	0,34	0,94	0,39	0,94	0,3	0,04	93,31
	03	Ricerca e innovazione	0	0	0	0	0	0	0	0	0	0
	04	Reti e altri servizi di pubblica utilità	0,11	0	100	0,14	0	0,16	0	0,37	0,73	97,69
	Totale Missione 14 Sviluppo		0,38	0,94	100	0,48	0,94	0,55	0,94	0,67	0,77	95,19
Missione 15 Politiche per il lavoro e la formazione professionale	01	Servizi per lo sviluppo del mercato del lavoro	0	0	0	0	0	0	0	0	0	0
	02	Formazione professionale	0	0	0	0	0	0	0	0	0	0
	03	Sostegno all'occupazione	0	0	0	0	0	0	0	0	0	0
	Totale Missione 15 Politiche per il lavoro e la formazione professionale		0	0	0	0	0	0	0	0	0	0
Missione 16 Agricoltura, politiche agroalimentari e pesca	01	Sviluppo del settore agricolo e del sistema agroalimentare	0,51	0	100	0,24	0	0,28	0	0,9	3,32	95,62
	02	Caccia e pesca	0	0	0	0	0	0	0	0	0	0
	Totale Missione 16 Agricoltura, politiche agroalimentari e pesca		0,51	0	100	0,24	0	0,28	0	0,9	3,32	95,62
	01	Fonti energetiche	0,03	0	100	0,04	0	0,05	0	0,16	0,29	74,68

Piano degli indicatori di bilancio

Indicatori analitici concernenti la composizione delle spese per missioni e programmi e la capacità dell'amministrazione di pagare i debiti negli esercizi di riferimento
Bilancio di previsione esercizi 2020, 2021 e 2022, approvato il

MISSIONI E PROGRAMMI			BILANCIO DI PREVISIONE ESERCIZI 2020, 2021 e 2022(dati percentuali)						MEDIA TRE RENDICONTI PRECEDENTI (O DI PRECONSUNTIVO DISPONIBILE) (*) (dati percentuali)			
			ESERCIZIO 2020			ESERCIZIO 2021		ESERCIZIO 2022		Incidenza Missione programma: Media (Impegni + FPV) /Media (Totale impegni + Totale FPV)	di cui incidenza FPV: Media FPV / Media Totale FPV	Capacità di pagamento: Media (Pagam. c/comp+ Pagam. c/residui) / Media (Impegni + residui definitivi)
			Incidenza Missione/Programma: Previsioni stanziamento/ totale previsioni missioni	di cui incidenza FPV: Previsioni stanziamento FPV/ Previsione FPV totale	Capacità di pagamento: Previsioni cassa/ (previsioni competenza - FPV + residui)	Incidenza Missione/Programma: Previsioni stanziamento/ totale previsioni missioni	di cui incidenza FPV: Previsioni stanziamento FPV/ Previsione FPV totale	Incidenza Missione/Programma: Previsioni stanziamento/ totale previsioni missioni	di cui incidenza FPV: Previsioni stanziamento FPV/ Previsione FPV totale			
Missione 017 Energia e diversificazione delle fonti energetiche	Totale Missione 017 Energia e diversificazione delle fonti energetiche		0,03	0	100	0,04	0	0,05	0	0,16	0,29	74,68
Missione 018 Relazioni con le altre autonomie territoriali e locali	01	Relazioni finanziarie con le altre autonomie territoriali	0	0	0	0	0	0	0	0	0	0
	Totale Missione 018 Relazioni con le altre autonomie territoriali e locali		0	0	0	0	0	0	0	0	0	0
Missione 19 Relazioni internazionali	01	Relazioni internazionali e Cooperazione allo sviluppo	0	0	0	0	0	0	0	0	0	0
	Totale Missione 19 Relazioni internazionali		0	0	0	0	0	0	0	0	0	0
Missione 20 Fondi e accantonamenti	1	Fondo di riserva	0,34	0	100	0,43	0	0,49	0	0	0	0
	2	Fondo crediti di dubbia esigibilità	0,87	0	0	1,04	0	1,21	0	0	0	0
	3	Altri fondi	0,21	0	0	0	0	0	0	0	0	0
	Totale Missione 20 Fondi e accantonamenti		1,42	0	23,93	1,47	0	1,7	0	0	0	0
Missione 50 Debito pubblico	01	Quota interessi ammortamento mutui e prestiti obbligazionari	0	0	0	0	0	0	0	0	0	0
	02	Quota capitale ammortamento mutui e prestiti obbligazionari	0	0	100	0	0	0	0	0	0	100
	Totale Missione 50 Debito		0	0	100	0	0	0	0	0	0	100
Missione 60 Anticipazioni finanziarie	01	Restituzione anticipazioni di tesoreria	9,3	0	100	11,8	0	13,62	0	0,55	0	100
	Totale Missione 60 Anticipazioni finanziarie		9,3	0	100	11,8	0	13,62	0	0,55	0	100
Missione 99 Servizi per conto terzi	01	Servizi per conto terzi - Partite di giro	12,43	0	100	14,79	0	17,08	0	10	0	82,63
	02	Anticipazioni per il finanziamento del sistema sanitario nazionale	0	0	0	0	0	0	0	0	0	0
	Totale Missione 99 Servizi per conto terzi		12,43	0	100	14,79	0	17,08	0	10	0	82,63

(*) La media dei tre esercizi precedenti è riferita agli ultimi tre consuntivi disponibili. In caso di esercizio provvisorio è possibile fare riferimento ai dati di preconsuntivo dell'esercizio precedente. Nel 2016 sostituire la media degli accertamenti con gli accertamenti del 2015 stimati e la media degli incassi con gli incassi 2015 stimati (se disponibili, dati preconsuntivo). Nel 2017 sostituire la media triennale con quella biennale (per i dati 2016 fare riferimento a stime, o se disponibili, a dati di preconsuntivo). Le Autonomie speciali che adottano il DLgs 118/2011 a decorrere dal 2016 non elaborano l'indicatore nell'esercizio 2016.



**TABELLA DEI PARAMETRI OBIETTIVI PER I COMUNI AI FINI
DELL'ACCERTAMENTO DELLA CONDIZIONE DI ENTE
STRUTTURALMENTE DEFICITARIO**

BILANCIO PREVENTIVO 2020

Ente :

Comune di Riva del Garda

		Barrare la condizione che ricorre	
P1	Indicatore 1.1 (Incidenza spese rigide - ripiano disavanzo, personale e debito - su entrate correnti) maggiore del 48.00%	SI	NO
P2	Indicatore 2.8 (Incidenza degli incassi delle entrate proprie sulle previsioni definitive di parte corrente) minore del 22.00%	SI	NO
P3	Indicatore 3.2 (Anticipazioni chiuse solo contabilmente) maggiore di 0.00	SI	NO
P4	Indicatore 10.3 (Sostenibilità debiti finanziari) maggiore del 16.00%	SI	NO
P5	Indicatore 12.4 (Sostenibilità disavanzo effettivamente a carico dell'esercizio) maggiore dell' 1.20%	SI	NO
P6	Indicatore 13.1 (Debiti riconosciuti e finanziati) maggiore dell' 1.00%	SI	NO
P7	[Indicatore 13.2 (Debiti in corso di riconoscimento) + Indicatore 13.3 (Debiti riconosciuti e in corso di finanziamento)] maggiore dello 0.60%	SI	NO
P8	Indicatore concernente l'effettiva capacità di riscossione (riferito al totale delle entrate) minore del 47.00%	SI	NO

Gli enti locali che presentano almeno la metà dei parametri deficitari (la condizione 'SI' identifica il parametro deficitario) sono strutturalmente deficitari ai sensi dell'articolo 242, comma 1, Tuel.

Sulla base dei parametri suindicati l'ente è da considerarsi in condizioni strutturalmente deficitarie	SI	NO
--	----	---------------

NOTA INTEGRATIVA AL BILANCIO 2020-2022

La presente Nota integrativa viene formulata ai sensi dell'art. 11 del D.lvo. 118/2011 il quale, all'art. 11, prevede che al bilancio di previsione sia allegata una nota integrativa redatta secondo le modalità previste al comma 5 dello stesso articolo.

1. Fondo crediti di dubbia esigibilità': criteri di valutazione adottati

Titolo 1 - Entrate Tributarie

Si descrivono di seguito le modalità utilizzate per la determinazione del Fondo Crediti di Dubbia Esigibilità sulle entrate tributarie.

Imposta Immobiliare Semplice (IMIS): le previsioni di entrata sono determinate sulla previsione del gettito effettivamente incassato e non sulle previsioni determinate con il misuratore provinciale. Il misuratore provinciale sovrastima infatti il gettito del tributo. La banca dati a disposizione di Gestel Srl, società in house gestore del tributo, consente una previsione in linea con gli incassi, come risulta dall'andamento degli esercizi precedenti.

Imposta comunale sulla pubblicità e diritti sulle pubbliche affissioni: la società ICA Srl ha fornito il gettito stimato del tributo e la percentuale degli incassi sull'ammontare del tributo dovuto. L'imposta relativa alla pubblicità temporanea e i diritti sulle pubbliche affissioni prevedono pagamenti anticipati rispetto all'erogazione del servizio e di conseguenza non producono insoluti. Per quanto riguarda invece l'imposta di pubblicità permanente la società ICA Srl ha fornito i dati del tributo dovuto e dell'importo incassato nel quinquennio 2014-2018. La percentuale media di mancati introiti risulta pari al 7,35%. Il Fondo è stato costituito applicando tale percentuale al gettito previsto del tributo relativo all'imposta di pubblicità permanente.

Tassa sui Rifiuti (TARI): la previsione di entrata del tributo risulta pari al piano finanziario del tributo, il quale garantisce una copertura pari al 100% della spesa. Il tributo sui rifiuti è stato inserito nel bilancio comunale a partire dal 2013. Il Fondo Crediti di Dubbia Esigibilità è stato determinato applicando la percentuale media di mancati introiti registrati nel quinquennio 2014-2018, pari al 7,04%.

Entrate tributarie da attività di verifica e controllo: le previsioni di entrata si riferiscono sia ad incassi di avvisi di accertamento e liquidazione emessi in anni precedenti il 2016, per le quali si continua ad applicare il criterio di cassa nella contabilizzazione delle entrate, che da entrate derivanti da contestazioni emesse nel 2018, per le quali si applicano i nuovi principi contabili armonizzati. Nonostante per gli incassi relativi alle partite derivanti dagli esercizi 2015 e precedenti non sia necessario il calcolo del FCDE, si è provveduto a calcolare l'accantonamento sugli stanziamenti complessivi dei capitoli. La determinazione del FCDE è stata calcolata applicando agli stessi la percentuale media dei mancati introiti sull'attività di accertamento, per i singoli tributi comunali sui beni immobili, per il triennio 2016-2018, come derivanti dai dati finanziari dei Rendiconti dell'Amministrazione comunale.

Tributi minori: Nel Bilancio di Previsione sono stati previsti capitoli al fine di introitare eventuali incassi tributi minori o tributi soppressi. Le previsioni di tali capitoli risultano di importo limitato e la contabilizzazione avviene con il criterio di cassa a seguito dell'effettivo incasso. Per tali capitoli di spesa non è stato determinato il FCDE.

Titolo II - Entrate derivanti da contributi e trasferimenti correnti dallo Stato, dalla Provincia Autonoma e da altri Enti Pubblici, anche in rapporto all'esercizio di funzioni delegate dalla Provincia Autonoma di Trento.

In tale titolo sono presenti solo entrate derivanti da Enti Pubblici. Di conseguenza e come previsto dai principi contabili non è stato costituito il Fondo Crediti di Dubbia Esigibilità per il Titolo II dell'entrata.

Titolo III - Entrate Extratributarie

Proventi da vendita di beni e servizi e proventi derivanti dalla gestione dei beni

Si è provveduto ad esaminare ogni singola voce di entrata valutando il momento dell'accertamento dell'entrata e il grado di rischio nella riscossione delle entrate.

Alcuni servizi erogati prevedono pagamenti anticipati o contestuali all'erogazione del servizio (rilascio carte d'identità, ingressi al Museo civico, servizi igienici, accessi a ZTL, servizi cimiteriali, ecc).

Per quanto riguarda le entrate derivanti dalle competenze comunali sul servizio idrico le stesse sono versate annualmente dalla società controllata AGS Spa e non si sono registrati mancati introiti rispetto alle entrate accertate su tali voci di entrate.

Si è invece proceduto con la determinazione del FCDE sulle entrate derivanti dai proventi derivanti dall'utilizzo di palestre (7,53%), dai servizi di scuola materna (1,98%) e asilo nido (2,59%).

Si è provveduto alla determinazione del FCDE sulle entrate derivanti da fitti, canoni, censi e concessioni su beni immobili comunali, determinato sulla media dei mancati introiti del quinquennio 2014-2018, applicando per ogni singola voce di entrata la propria percentuale di mancata riscossione.

Per quanto riguarda il Canone per l'occupazione di spazi e aree pubbliche COSAP, applicato ai sensi del D.L.vo 446/1997 si è provveduto a calcolare la percentuale media di accantonamento, pari al 5,87% sulla base degli esercizi 2017 e 2018, esercizi per la quale l'entrata risulta in vigore. Fino al 2016 l'Amministrazione comunale applicava il Canone di Occupazione suolo pubblico applicato in base all'art. 27 del D.L.vo 285/1992, in vigore fino al 31/12/2016.

Non si è provveduto al calcolo del FCDE sulle entrate derivanti da vendita di legname e da concessioni cimiteriali, in quanto per tali entrate il pagamento risulta anticipato rispetto alla vendita o concessione.

Non è stato determinato il FCDE sui proventi derivanti dalla gestione dei servizi pubblici locali tramite società di servizio. I servizi sono affidati a società controllate o in house e le entrate sono determinate in base alle condizioni indicate nei contratti di servizio. Per tali entrate non si sono registrate mancati introiti rispetto agli accertamenti.

Categoria 2 - Proventi derivanti da attività di controllo e repressione delle irregolarità e degli illeciti

Per quanto riguarda le entrate da sanzioni al Codice della Strada le stesse sono emesse, contabilizzate e gestite dal Corpo di Polizia Intercomunale all'interno del Bilancio della Comunità di Valle Alto Garda e Ledro. L'accertamento di tali entrate avviene nel momento del riversamento delle sanzioni di competenza comunale da parte della Comunità. La previsione dello stanziamento di entrata è determinata in base al trend storico di tali riversamenti. Anche per tale tipologia di entrata non è stato determinato il FCDE. Si è provveduto invece al calcolo del FCDE sulle sanzioni ai regolamenti comunali (16,61% per le sanzioni emesse nei confronti dei cittadini e 35,25% per le sanzioni emesse nei confronti delle imprese), introitate e contabilizzate direttamente sul Bilancio Comunale.

Categoria 3 - Interessi su anticipazioni e crediti

Non si è provveduto alla determinazione del FCDE su tale tipologia di spesa in quanto gli interessi previsti a bilancio riguardano quasi esclusivamente gli interessi sulle giacenze di tesoreria e l'accertamento dell'entrata avviene per cassa.

Categoria 4 - Utili netti delle aziende speciali e partecipate, dividendi di società

Non si è provveduto alla determinazione del FCDE su tale tipologia di spesa in quanto i dividendi sono accertati per cassa nell'anno di distribuzione.

Categoria 5 - Proventi diversi

La categoria presenta voci di entrata riferite a rimborsi e recuperi di spese. Il Fondo Crediti di Dubbia Esigibilità non è stato determinato per le entrate derivanti da enti pubblici e per i rimborsi versati anticipatamente o contestualmente all'effettuazione della prestazione oggetto di rimborso (spese per celebrazione matrimoni civili, ecc.) Il FCDE è stato invece determinato sui rimborsi da privati, quali il rimborso di spese condominiali, il recupero di quote di rette di ricovero, ecc.

Non essendo possibile un calcolo preciso del FCDE per l'ultimo quinquennio, in quanto molte delle entrate risultavano accertate per cassa si è provveduto a calcolare un fondo prudenziale pari al 5%, valore superiore rispetto agli insoluti registrati nel quinquennio.

Titolo IV - Entrate derivanti da alienazioni, da trasferimento di capitale e da riscossioni

Non si è provveduto al calcolo del Fondo Crediti di Dubbia Esigibilità sul Titolo IV dell'entrata per le seguenti motivazioni.

- le alienazioni di beni del patrimonio si perfezionano con il pagamento antecedente o contestuale al passaggio di proprietà e di conseguenza non vi sono rischi di mancati introiti collegati con una effettiva cessione di beni;
- in base ai principi contabili il FCDE non viene calcolato su crediti derivanti da trasferimenti da enti pubblici;
- le concessioni edilizie o le sanatorie su abusi edilizi vengono rilasciate successivamente al versamento degli importi dovuti;
- nel Bilancio 2020-2022 non è prevista la concessione e la riscossione di crediti.

Il Fondo Crediti di Dubbia Esigibilità è stato determinato utilizzando applicando la media semplice del rapporto fra incassi ed accertamenti dell'ultimo quinquennio. Negli incassi si è tenuto conto anche dell'incassato in conto residui per l'esercizio 2014 e dell'incassato in conto residui del primo esercizio successivo per gli esercizi 2015-2018.

Il Fondo Crediti di Dubbia Esigibilità è stato stanziato a Bilancio 2020-2022 nella spesa corrente per l'intero importo calcolato. Complessivamente il Fondo Crediti di Dubbia Esigibilità inserito nel Bilancio 2020-2022 ammonta ad € 515.825,50 per l'esercizio 2020 e ad € 486.985,50 annui per gli esercizi 2021 e 2022.

2. Elenco delle Entrate e delle Spese non ripetitive

Si riportano di seguito gli elenchi delle entrate e delle spese non ripetitive inserite a bilancio di previsione 2018-2020.

Elenco entrate non ripetitive di parte corrente (Titoli 1, 2 e 3)

Descrizione	P.Finanziario	Descrizione Piano Finanziario	2020	2021	2022
IMPOSTA MUNICIPALE PROPRIA (IMUP) DA ATTIVITA DI VERIFICA E CONTROLLO	1.01.01.06.002	Imposte municipale propria riscosse a seguito di attività di verifica e controllo	150.000,00	100.000,00	100.000,00
IMPOSTA IMMOBILIARE SEMPLICE (IMIS) DA ATTIVITA DI VERIFICA E CONTROLLO	1.01.01.06.002	Imposte municipale propria riscosse a seguito di attività di verifica e controllo	450.000,00	450.000,00	450.000,00
IMPOSTA COMUNALE SUGLI IMMOBILI DA ATTIVITA DI VERIFICA E CONTROLLO	1.01.01.08.002	Imposta comunale sugli immobili (ICI) riscossa a seguito di attività di verifica e controllo	10.000,00	10.000,00	10.000,00
IMPOSTE SUL TURISMO	1.01.01.41.001	Imposta di soggiorno riscossa a seguito dell'attività ordinaria di gestione	100,00	100,00	100,00
TASSA PER LO SMALTIMENTO DEI RIFIUTI SOLIDI URBANI - TRIBUTI DI COMPETENZA COMUNALE	1.01.01.51.002	Tassa smaltimento rifiuti solidi urbani riscossa a seguito di attività di verifica e controllo	5.000,00	5.000,00	5.000,00
TRIBUTI COMUNALE SUI RIFIUTI (TARI) DA ATTIVITA DI VERIFICA E CONTROLLO	1.01.01.51.002	Tassa smaltimento rifiuti solidi urbani riscossa a seguito di attività di verifica e controllo	5.000,00	5.000,00	5.000,00
TRIBUTI COMUNALE SUI RIFIUTI E SERVIZI (TARES) DA ATTIVITA DI VERIFICA E CONTROLLO	1.01.01.61.002	Tributo comunale sui rifiuti e sui servizi riscosso a seguito di attività di verifica e controllo	1.000,00	1.000,00	1.000,00
TASSA SUI SERVIZI INDIVISIBILI (TASI) DA ATTIVITA DI VERIFICA E CONTROLLO	1.01.01.76.002	Tributo per i servizi indivisibili (TASI) riscosso a seguito di attività di verifica e controllo	5.000,00	5.000,00	5.000,00
IMPOSTA COMUNALE PER L'ESERCIZIO DI IMPRESE DI ARTI E PROFESSIONI E ALTRE IMPOSTE	1.01.01.98.002	Altre imposte sostitutive n.a.c. riscosse a seguito di attività di verifica e controllo	100,00	100,00	100,00
SANZIONI AMMINISTRATIVE PER VIOLAZIONE REGOLAMENTI COMUNALI ORDINANZE E NORME DI LEGGE DA PARTE DI PRIVATI E FAMIGLIE	3.02.02.01.002	Proventi da multe e sanzioni per violazioni delle norme di polizia amministrativa a carico delle famiglie	4.000,00	4.000,00	4.000,00
SANZIONI AMMINISTRATIVE PER INFRAZIONI AL CODICE DELLA STRADA	3.02.02.01.004	Proventi da multe e sanzioni per violazioni delle norme del codice della strada a carico delle famiglie	320.000,00	300.000,00	300.000,00
SANZIONI AMMINISTRATIVE PER VIOLAZIONE AL CODICE DELLA STRADA DA RISCOSSIONE COATTIVA	3.02.02.01.004	Proventi da multe e sanzioni per violazioni delle norme del codice della strada a carico delle famiglie	10.000,00	10.000,00	10.000,00
SANZIONI AMMINISTRATIVE PER VIOLAZIONE REGOLAMENTI COMUNALI ORDINANZE E NORME DI LEGGE DA PARTE DI IMPRESE	3.02.03.01.002	Proventi da multe e sanzioni per violazioni delle norme di polizia amministrativa a carico delle imprese	2.000,00	2.000,00	2.000,00
RIMBORSI E RESTITUZIONI DA COMUNI E ED AMMINISTRAZIONI LOCALI	3.05.02.03.002	Entrate da rimborsi, recuperi e restituzioni di somme non dovute o incassate in eccesso da Amministrazioni Locali	6.000,00	5.000,00	5.000,00
RIMBORSI INAIL PER INFORTUNI SUL LAVORO	3.05.02.03.003	Entrate da rimborsi, recuperi e restituzioni di somme non dovute o incassate in eccesso da Enti Previdenziali	5.000,00	5.000,00	5.000,00
RIMBORSI INPS EX INADEL PER INDENNITA PREMIO DI SERVIZIO	3.05.02.03.003	Entrate da rimborsi, recuperi e restituzioni di somme non dovute o incassate in eccesso da Enti Previdenziali	190.000,00	91.000,00	51.000,00
Totale			1.163.200,00	993.200,00	953.200,00

Elenco entrate non ripetitive di parte conto capitale (Titoli 4 e 5)

Descrizione	P.Finanziario	Descrizione Piano Finanziario	2020	2021	2022
CONTRIBUTO DELLA PROVINCIA PER L'ACQUISTO LA COSTRUZIONE LA MANUTENZ. STRAORDINARIA DEL PATRIMONIO DISPONIBILE	4.02.01.02.001	Contributi agli investimenti da Regioni e province autonome	1.040.981,52	0,00	0,00

CONTRIBUTI DALLA PROVINCIA PER L'ACQUISTO LA COSTRUZIONE E LA MANUTENZIONE STRAORDINARIA DI IMMOBILI E MOBILI RELATIVI ALLE SCUOLE ELEMENTARI	4.02.01.02.001	Contributi agli investimenti da Regioni e province autonome	5.066.687,81	6.000.000,00	0,00
CONTRIB. DELLA PROVINCIA PER L'ACQUISTO LA COSTRUZ. LA MANUTENZ. STRAORD. DI IMMOBILI E PER ALTRI INTERVENTI DI SALVAGUARDIA DEL TERRITORIO E DELL'AMBIENTE	4.02.01.02.001	Contributi agli investimenti da Regioni e province autonome	500.000,00	0,00	0,00
CONTRIBUTO DELLA PROVINCIA PER FONDO PER GLI INVESTIMENTI	4.02.01.02.001	Contributi agli investimenti da Regioni e province autonome	2.100.000,00	0,00	0,00
ALIENAZIONE DI MOBILI E ARREDI PER UFFICIO	4.04.01.03.001	Alienazione di mobili e arredi per ufficio	1.000,00	1.000,00	1.000,00
ALIENAZIONE DI INFRASTRUTTURE STRADALI	4.04.01.08.012	Alienazione di Infrastrutture stradali	882.500,00	0,00	0,00
ALIENAZIONE DI TERRENI AGRICOLI	4.04.02.01.001	Cessione di Terreni agricoli	20.000,00	20.000,00	20.000,00
PROVENTI DERIVANTI DALLE SANZIONI PREVISTE DALLA DISCIPLINA URBANISTICA	4.05.01.01.001	Permessi di costruire	100.000,00	100.000,00	100.000,00
CONTABILIZZAZIONE OPERE DI URBANIZZAZIONE A SCOMPUTO DALLE CONCESSIONI EDILIZIE E DAI CONTRIBUTI DI URBANIZZAZIONE	4.05.01.01.001	Permessi di costruire	300.000,00	0,00	0,00
CONTRIBUTI PER INTERVENTI IN CONTO CAPITALE SULL'ACQUEDOTTO BASSO SARCA	4.05.03.02.001	Entrate in conto capitale dovute a rimborsi, recuperi e restituzioni di somme non dovute o incassate in eccesso da Amministrazioni Locali	20.500,00	8.000,00	8.000,00
CONTABILIZZAZIONE ACQUISIZIONI GRATUITE DI ARREDI ATTREZZATURE ED ALTRI BENI MOBILI	4.05.04.99.999	Altre entrate in conto capitale n.a.c.	50.000,00	0,00	0,00
CONTABILIZZAZIONE ACQUISIZIONI GRATUITE DI AREE E ALTRI BENI IMMOBILI	4.05.04.99.999	Altre entrate in conto capitale n.a.c.	360.000,00	0,00	0,00
ALIENAZIONE TITOLI AZIONARI	5.01.01.03.999	Alienazione di partecipazioni in altre imprese	31.700,00	0,00	0,00
Totale			10.473.369,33	6.129.000,00	129.000,00

Elenco spese non ripetitive di parte corrente

Piano Finanziario	Descrizione	2020	2021	2022
1.01.01.01.006	Voci stipendiali corrisposte al personale a tempo determinato	532.800,00	428.800,00	390.800,00
1.01.01.01.007	Straordinario per il personale a tempo determinato	26.450,00	25.500,00	24.500,00
1.01.01.01.008	Indennità ed altri compensi, esclusi i rimborsi spesa documentati per missione, corrisposti al personale a tempo determinato	13.000,00	13.000,00	13.000,00
1.01.02.01.001	Contributi obbligatori per il personale (a tempo determinato)	160.200,00	130.900,00	118.900,00
1.01.02.01.003	Contributi per Indennità di fine rapporto erogata tramite INPS (a tempo determinato)	8.900,00	6.300,00	5.900,00
1.01.02.02.001	Assegni familiari (a tempo determinato)	15.000,00	15.000,00	15.000,00
1.01.02.02.003	Accantonamento di fine rapporto - quota annuale	260.000,00	180.000,00	180.000,00
1.09.02.01.001	Rimborsi di imposte e tasse di natura corrente	56.000,00	56.000,00	56.000,00
1.09.99.04.001	Rimborsi di parte corrente a Famiglie di somme non dovute o incassate in eccesso	6.900,00	6.400,00	6.400,00
1.10.01.03.001	Fondo crediti di dubbia e difficile esazione di parte corrente	207.344,40	178.504,40	178.504,40
1.10.01.99.999	Altri fondi n.a.c.	123.000,00	0,00	0,00
1.10.05.02.001	Spese per risarcimento danni	3.000,00	3.000,00	3.000,00
1.10.99.99.999	Altre spese correnti n.a.c.	2.000,00	2.000,00	2.000,00

	Totale	1.414.594,40	1.045.404,40	994.004,40
--	---------------	---------------------	---------------------	-------------------

Elenco spese non ripetitive di parte conto capitale

Descrizione	Macroaggregato	Descrizione Macroaggregato	2020	2021	2022
Investimenti previsti dal Programma generale delle opere pubbliche comprese le manutenzioni straordinarie e le progettazioni, acquisti di beni mobili e immobili	2.02	Investimenti fissi lordi e acquisto di terreni	19.706.063,87	8.214.500,00	2.164.500,00
Contributi ad enti ed associazioni per interventi in conto capitale	2.03	Contributi agli investimenti	283.000,00	143.000,00	143.000,00
Fondi destinati alle iniziative per il bilancio partecipato e restituzione oneri urbanizzazione e contruibuti ad edificare	2.05	Altre spese in conto capitale	235.000,00	170.000,00	20.000,00
		Totale	20.224.063,87	8.527.500,00	2.327.500,00

3. Prospetti delle Entrate per Titoli, Tipologie e Categorie e delle Spese per Titoli e Macroaggregati

Al fine della migliore comprensione dei dati di bilancio si riportano in calce alla nota integrativa un prospetto delle entrate suddivise Titoli, Tipologie e Categorie ed un prospetto delle spese Missioni, Programmi e Macroaggregati.

La suddivisione delle Entrate in Categorie consente un leggere con maggiore dettaglio la natura dell'entrate. La rappresentazione per macroaggregati della spesa consente di aver l'evidenza della composizione delle spese correnti ed in conto capitale.

L'aumento della spesa corrente rispetto alle previsioni definitive 2019, pari ad € 118.062,86 risulta costituito dal saldo fra le maggiori spese per il personale, per acquisto di beni e servizi e per la costituzione di fondi ed accantonamenti e le minori spese per trasferimenti correnti e rimborsi.

La maggiore spesa per il personale, pari ad € 79.573,96 è dovuta per circa € 55.000,00 dalla stima degli oneri per i rinnovi contrattuali al personale dipendente, per circa 33.000,00 da maggiori oneri legati alla sostituzione di personale assente con diritto alla conservazione del posto e per circa 47.000,00 per sostituzione di personale a cui è stata accordata una riduzione di orario. Nel contempo viene ridotta la previsione di spesa di circa € 50.000,00 della liquidazione del Trattamento di Fine Rapporto. Gli aumenti di cui sopra sono coerenti con le previsioni del Protocollo d'intesa in materia di Finanza Locale per il 2020. Le assunzioni previste in sostituzione dei personale cessato dal servizio risultano nel limite della spesa sostenuta per l'esercizio 2019, adeguata con i correttivi previsti dal Protocollo d'Intesa.

L'incremento delle spesa relativa alle prestazioni di servizio si riferiscono al preventivato aumento dei costi relativi al servizio di raccolta, trasporto e smaltimento dei rifiuti solidi urbani ed alla nuova modalità di contabilizzazione dei servizi accessori al contratto di servizio di gestione dei parcheggi con la società in house Alto Garda Parcheggi e Mobilità APM Srl.

4. Quote vincolate e accantonate del risultato di amministrazione presunto e relativo utilizzo

Nel bilancio di previsione non è previsto l'utilizzo di alcuna quota vincolata e accantonata del risultato di amministrazione presunto.

5. Elenco degli interventi programmati per spese di investimento

Non si prevede a bilancio di dover ricorrere al debito per il finanziamento delle spese di investimento previste le quali sono finanziate con mezzi propri (alienazioni, contributi di concessione) e da trasferimenti in conto capitale dal parte ella Provincia e altri enti pubblici, quali il BIM, e la Comunità Alto Garda e Ledro.

Per una più dettagliata analisi di tali entrate si rimanda a quanto riportato nel Documento Unico di Programmazione. Nel Programma generale delle opere pubbliche, inserito nella Sezione Operativa e redatto secondo quanto previsto dalla deliberazione provinciale n. 1061/2002, sono riportati gli interventi riguardanti le opere pubbliche inserite fra le spese in conto capitale del bilancio e la loro fonte di finanziamento.

In calce alla presente si allega un prospetto riepilogativo della spesa di investimento, raggruppata per Piano Finanziario, Missione e Programma, con l'indicazione della fonte di finanziamento.

6. Dimostrazione del rispetto del tasso di delegabilità dei cespiti di entrata e valutazione sull'impatto degli oneri di ammortamento sulle spese correnti comprese nella programmazione triennale.

La normativa provinciale (art. 25 della L.P. n. 3/2006 e relativo Regolamento di esecuzione approvato con D.P.P. 21 giugno 2007 n. 14-94/) stabilisce che, a partire dal 2015, nessun mutuo può essere contratto se l'importo degli interessi dovuti per tale mutuo, sommato a quello dei mutui precedentemente contratti, al netto del 50% dei contributi annuali, supera il 8% delle entrate relative ai primi tre titoli del bilancio corrente risultanti dal conto consuntivo del penultimo anno precedente a quello in cui viene deliberata l'assunzione di nuovi mutui. L'importo delle delegazioni conseguenti all'assunzione dei mutui previsti per il triennio è nei limiti previsti dalla normativa indicata come di seguito dimostrato:

Ammontare interessi passivi dei mutui in ammortamento nel 2020	0,00
- Quota 50% contributi P.A.T. in conto annualità 2020	0,00
Quota netta di interessi sull'indebitamento	0,00
Limite di indebitamento: 8% (*) entrate correnti accertate sul conto consuntivo 2018 al netto dei contributi in conto annualità (25.812.146,69)	2.064.971,74
Quota disponibile per l'assunzione di nuovi mutui	2.064.971,74
Ammontare interessi passivi annui dei nuovi mutui che si prevede di contrarre nel triennio	0,00

* Percentuale stabilita dall'art. 25 della LP 16/6/2006 n. 3 come modificato dall'art.9 comma 4 della LP 22/4/2014 n. 1

Non essendo prevista l'assunzione di alcun mutuo non vi è neppure alcun riflesso negativo sulle spese correnti del bilancio pluriennale.

7. Garanzie principali o sussidiarie prestate dall'Ente

Il Comune non ha in essere alcuna garanzia, principale o sussidiaria, prestata a soggetti terzi.

8. Strumenti finanziari derivati

Il Comune non è titolare di alcun contratti relativo a strumenti finanziari derivati o di finanziamento che includono una componente derivata; di conseguenza non vi è alcun onere o impegno finanziario a bilancio

9. Elenco degli enti e organismi strumentali

Organismi strumentali del Comune sono da considerarsi le società controllate alle quali è stata affidata la gestione di servizi pubblici locali o di interesse generale, nonché eventuali attività o funzioni strumentali. Nello specifico si tratta di Alto Garda Parcheggi e Mobilità APM Srl e di Gestel Srl.

I bilanci di detti organismi, anche ai fini di quanto previsto dall'art. 172 comma 1 lettera a) del D.lvo 267/2000, come quelli delle altre società partecipate, sono reperibili sul sito internet istituzionale del Comune, www.comune.rivadelgarda.tn.it, alla sezione "Amministrazione trasparente, Altri contenuti, Dati Ulteriori", nelle rispettive schede informative.

Sempre sul sito internet istituzionale del Comune www.comune.rivadelgarda.tn.it alla sezione "Amministrazione trasparente, Bilanci" sono pubblicati i rendiconti del Comune.

10. Elenco delle partecipazioni

Si allega l'elenco delle partecipazioni come pubblicato nella citata "Amministrazione trasparente – Enti Controllati" del sito internet istituzionale del Comune, www.comune.rivadelgarda.tn.it.

13. Fondo di Garanzia debiti commerciali (FGDC)

La Legge di Bilancio 2019, L. 145/2018, ai commi 859 e seguenti dell'art. 1, impone, a partire dal 2020, alcune penalizzazioni per gli Enti che non riducono il proprio stock di debito commerciale scaduto e che non rispettano i tempi di pagamento previsti dalla normativa. La penalità, per le amministrazioni in contabilità finanziaria consiste nell'istituzione di un Fondo di Garanzia per i Debiti Commerciali (FGDC). Su tale fondo non sono ammessi impegni di spesa e lo stanziamento è destinato a confluire nell'avanzo di amministrazione a fine esercizio.

Non sono tenuti all'istituzione del Fondo gli Enti il cui debito residuo, alla fine dell'esercizio precedente, sia inferiore al 5% del totale delle fatture ricevute nel medesimo esercizio e che hanno un indicatore di ritardo annuale dei pagamenti inferiore ad 1.

La Legge di Bilancio per l'anno finanziario 2020, Legge n. 160 dd. 27 dicembre 2019 ha prorogato al 2021 l'entrata in vigore del nuovo fondo di accantonamento.

Il Comune di Riva del Garda non è tenuto all'istituzione del FGDC in quanto il debito residuo al 31/12/2018 ed al 31/12/2019 era inferiore al 5% delle fatture ricevute rispettivamente negli esercizi 2018 e 2019. L'indicatore di ritardo annuale dei pagamenti ha registrato valori inferiori allo zero sia nell'esercizio 2018 che nell'esercizio 2019. Di conseguenza non si è provveduto a prevedere l'accantonamento sugli esercizi 2021 e 2022.

14. Servizi a domanda individuale

Si riporta di seguito la tabella esplicativa delle entrate e delle spese relative ai servizi a domanda individuale

Servizi	Spesa			Entrata	Quota a carico del Comune
	Personale	Altre spese	Totale		
Asili Nido	426.650,00	386.100,00	812.750,00	1.299.000,00	-486.250,00
Mensa Scuola Materna	36.000,00	46.100,00	82.100,00	22.500,00	59.600,00
Museo	240.600,00	574.100,00	814.700,00	254.500,00	560.200,00

Gabinetti pubblici	0,00	50.750,00	50.750,00	16.000,00	34.750,00
Totali	1.129.900,00	1.443.150,00	2.573.050,00	1.592.000,00	168.300,00

I costi di gestione per Asili Nido sono indicati al 50% (Legge 23.12.1992 n. 498 art. 5).

15. Altre informazioni

Ai fini di una maggiore interpretazione e di una più dettagliata analisi dei dati di bilancio, si rimanda a quanto riportato negli specifici punti del Documento Unico di Programmazione 2020-2022, dove è riportata l'analisi delle entrate e le azioni, gli interventi e le spese suddivise per Missione, Programma e Titolo.



PROSPETTO DELLE ENTRATE DI BILANCIO PER TITOLI, TIPOLOGIE E CATEGORIE ENTI LOCALI

PREVISIONI DI COMPETENZA 2020 - 2022

TITOLO TIPOLOGIA CATEGORIA	DENOMINAZIONE	Previsioni dell'anno 2020 cui si riferisce il bilancio		Previsione dell'anno 2021		Previsione dell'anno 2022	
		Totale	di cui entrate non ricorrenti	Totale	di cui entrate non ricorrenti	Totale	di cui entrate non ricorrenti
1010100	<i>ENTRATE CORRENTI DI NATURA TRIBUTARIA, CONTRIBUTIVA E PEREQUATIVA</i> Tipologia 101: Imposte, tasse e proventi assimilati						
1010106	Imposta municipale propria	7.920.000,00	600.000,00	7.870.000,00	550.000,00	7.870.000,00	550.000,00
1010108	Imposta comunale sugli immobili (ICI)	10.000,00	10.000,00	10.000,00	10.000,00	10.000,00	10.000,00
1010141	Imposta di soggiorno	100,00	100,00	100,00	100,00	100,00	100,00
1010151	Tassa smaltimento rifiuti solidi urbani	3.300.000,00	10.000,00	3.300.000,00	10.000,00	3.300.000,00	10.000,00
1010153	Imposta comunale sulla pubblicità e diritto sulle pubbliche affissioni	185.000,00	0,00	185.000,00	0,00	185.000,00	0,00
1010161	Tributo comunale sui rifiuti e sui servizi	1.000,00	1.000,00	1.000,00	1.000,00	1.000,00	1.000,00
1010176	Tributo per i servizi indivisibili (TASI)	5.000,00	5.000,00	5.000,00	5.000,00	5.000,00	5.000,00
1010198	Altre imposte sostitutive n.a.c.	100,00	100,00	100,00	100,00	100,00	100,00
1010199	Altre imposte, tasse e proventi assimilati n.a.c.	1.000,00	0,00	500,00	0,00	500,00	0,00
	Totale Tipologia 101	11.422.200,00	626.200,00	11.371.700,00	576.200,00	11.371.700,00	576.200,00
1000000	TOTALE TITOLO 1	11.422.200,00	626.200,00	11.371.700,00	576.200,00	11.371.700,00	576.200,00
2010100	<i>TRASFERIMENTI CORRENTI</i> Tipologia 101: Trasferimenti correnti da Amministrazioni pubbliche						
2010101	Trasferimenti correnti da Amministrazioni Centrali	27.800,00	0,00	24.900,00	0,00	24.900,00	0,00
2010102	Trasferimenti correnti da Amministrazioni Locali	7.999.600,00	0,00	7.909.600,00	0,00	7.899.600,00	0,00
	Totale Tipologia 101	8.027.400,00	0,00	7.934.500,00	0,00	7.924.500,00	0,00



PROSPETTO DELLE ENTRATE DI BILANCIO PER TITOLI, TIPOLOGIE E CATEGORIE ENTI LOCALI

PREVISIONI DI COMPETENZA 2020 - 2022

TITOLO TIPOLOGIA CATEGORIA	DENOMINAZIONE	Previsioni dell'anno 2020 cui si riferisce il bilancio		Previsione dell'anno 2021		Previsione dell'anno 2022	
		Totale	di cui entrate non ricorrenti	Totale	di cui entrate non ricorrenti	Totale	di cui entrate non ricorrenti
2010300	Tipologia 103: Trasferimenti correnti da Imprese						
2010302	Altri trasferimenti correnti da imprese	1.000,00	0,00	0,00	0,00	0,00	0,00
	Totale Tipologia 103	1.000,00	0,00	0,00	0,00	0,00	0,00
2010400	Tipologia 104: Trasferimenti correnti da Istituzioni Sociali Private						
2010401	Trasferimenti correnti da Istituzioni Sociali Private	1.000,00	0,00	0,00	0,00	0,00	0,00
	Totale Tipologia 104	1.000,00	0,00	0,00	0,00	0,00	0,00
2000000	TOTALE TITOLO 2	8.029.400,00	0,00	7.934.500,00	0,00	7.924.500,00	0,00
	ENTRATE EXTRATRIBUTARIE						
3010000	Tipologia 100: Vendita di beni e servizi e proventi derivanti dalla gestione dei beni						
3010100	Vendita di beni	1.558.700,00	0,00	1.557.000,00	0,00	1.557.000,00	0,00
3010200	Entrate dalla vendita e dall'erogazione di servizi	688.860,00	0,00	681.660,00	0,00	681.660,00	0,00
3010300	Proventi derivanti dalla gestione dei beni	2.324.100,00	0,00	2.324.100,00	0,00	2.324.100,00	0,00
	Totale Tipologia 100	4.571.660,00	0,00	4.562.760,00	0,00	4.562.760,00	0,00
3020000	Tipologia 200: Proventi derivanti dall'attività di controllo e repressione delle irregolarità e degli illeciti						
3020200	Entrate da famiglie derivanti dall'attività di controllo e repressione delle irregolarità e degli illeciti	334.000,00	334.000,00	314.000,00	314.000,00	314.000,00	314.000,00
3020300	Entrate da Imprese derivanti dall'attività di controllo e repressione delle irregolarità e degli illeciti	2.000,00	2.000,00	2.000,00	2.000,00	2.000,00	2.000,00
	Totale Tipologia 200	336.000,00	336.000,00	316.000,00	316.000,00	316.000,00	316.000,00



PROSPETTO DELLE ENTRATE DI BILANCIO PER TITOLI, TIPOLOGIE E CATEGORIE ENTI LOCALI

PREVISIONI DI COMPETENZA 2020 - 2022

TITOLO TIPOLOGIA CATEGORIA	DENOMINAZIONE	Previsioni dell'anno 2020 cui si riferisce il bilancio		Previsione dell'anno 2021		Previsione dell'anno 2022	
		Totale	di cui entrate non ricorrenti	Totale	di cui entrate non ricorrenti	Totale	di cui entrate non ricorrenti
3030000	Tipologia 300: Interessi attivi						
3030300	Altri interessi attivi	1.100,00	0,00	1.100,00	0,00	1.100,00	0,00
	Totale Tipologia 300	1.100,00	0,00	1.100,00	0,00	1.100,00	0,00
3040000	Tipologia 400: Altre entrate da redditi da capitale						
3040200	Entrate derivanti dalla distribuzione di dividendi	490.000,00	0,00	420.000,00	0,00	420.000,00	0,00
	Totale Tipologia 400	490.000,00	0,00	420.000,00	0,00	420.000,00	0,00
3050000	Tipologia 500: Rimborsi e altre entrate correnti						
3050200	Rimborsi in entrata	380.000,00	201.000,00	275.000,00	101.000,00	235.000,00	61.000,00
3059900	Altre entrate correnti n.a.c.	437.000,00	0,00	437.000,00	0,00	437.000,00	0,00
	Totale Tipologia 500	817.000,00	201.000,00	712.000,00	101.000,00	672.000,00	61.000,00
3000000	TOTALE TITOLO 3	6.215.760,00	537.000,00	6.011.860,00	417.000,00	5.971.860,00	377.000,00
	ENTRATE IN CONTO CAPITALE						
4020000	Tipologia 200: Contributi agli investimenti						
4020100	Contributi agli investimenti da amministrazioni pubbliche	11.928.169,33	8.707.669,33	7.075.500,00	6.000.000,00	1.075.500,00	0,00
	Totale Tipologia 200	11.928.169,33	8.707.669,33	7.075.500,00	6.000.000,00	1.075.500,00	0,00
4030000	Tipologia 300: Altri trasferimenti in conto capitale						
4030400	Trasferimenti in conto capitale da parte di amministrazioni pubbliche per cancellazione di debiti dell'amministrazione	0,00	0,00	0,00	0,00	0,00	0,00



PROSPETTO DELLE ENTRATE DI BILANCIO PER TITOLI, TIPOLOGIE E CATEGORIE ENTI LOCALI

PREVISIONI DI COMPETENZA 2020 - 2022

TITOLO TIPOLOGIA CATEGORIA	DENOMINAZIONE	Previsioni dell'anno 2020 cui si riferisce il bilancio		Previsione dell'anno 2021		Previsione dell'anno 2022	
		Totale	di cui entrate non ricorrenti	Totale	di cui entrate non ricorrenti	Totale	di cui entrate non ricorrenti
4031000	Altri trasferimenti in conto capitale da amministrazioni pubbliche	0,00	0,00	0,00	0,00	0,00	0,00
	Totale Tipologia 300	0,00	0,00	0,00	0,00	0,00	0,00
4040000	Tipologia 400: Entrate da alienazione di beni materiali e immateriali						
4040100	Alienazione di beni materiali	883.500,00	883.500,00	1.000,00	1.000,00	1.000,00	1.000,00
4040200	Cessione di Terreni e di beni materiali non prodotti	20.000,00	20.000,00	20.000,00	20.000,00	20.000,00	20.000,00
	Totale Tipologia 400	903.500,00	903.500,00	21.000,00	21.000,00	21.000,00	21.000,00
4050000	Tipologia 500: Altre entrate in conto capitale						
4050100	Permessi di costruire	1.400.000,00	400.000,00	1.100.000,00	100.000,00	900.000,00	100.000,00
4050200	Entrate derivanti da conferimento immobili a fondi immobiliari	0,00	0,00	0,00	0,00	0,00	0,00
4050300	Entrate in conto capitale dovute a rimborsi, recuperi e restituzioni di somme non dovute o incassate in eccesso	93.000,00	20.500,00	53.000,00	8.000,00	53.000,00	8.000,00
4050400	Altre entrate in conto capitale n.a.c.	688.000,00	410.000,00	278.000,00	0,00	278.000,00	0,00
	Totale Tipologia 500	2.181.000,00	830.500,00	1.431.000,00	108.000,00	1.231.000,00	108.000,00
4000000	TOTALE TITOLO 4	15.012.669,33	10.441.669,33	8.527.500,00	6.129.000,00	2.327.500,00	129.000,00
	ENTRATE DA RIDUZIONE DI ATTIVITÀ FINANZIARIE						
5010000	Tipologia 100: Alienazione di attività finanziarie						
5010100	Alienazione di partecipazioni	31.700,00	31.700,00	0,00	0,00	0,00	0,00
	Totale Tipologia 100	31.700,00	31.700,00	0,00	0,00	0,00	0,00



PROSPETTO DELLE ENTRATE DI BILANCIO PER TITOLI, TIPOLOGIE E CATEGORIE ENTI LOCALI

PREVISIONI DI COMPETENZA 2020 - 2022

TITOLO TIPOLOGIA CATEGORIA	DENOMINAZIONE	Previsioni dell'anno 2020 cui si riferisce il bilancio		Previsione dell'anno 2021		Previsione dell'anno 2022	
		Totale	di cui entrate non ricorrenti	Totale	di cui entrate non ricorrenti	Totale	di cui entrate non ricorrenti
5000000	TOTALE TITOLO 5	31.700,00	31.700,00	0,00	0,00	0,00	0,00
7010000	ANTICIPAZIONI DA ISTITUTO TESORIERE/CASSIERE						
	Tipologia 100: Anticipazioni da istituto tesoriere/cassiere						
7010100	Anticipazioni da istituto tesoriere/cassiere	5.500.000,00	0,00	5.500.000,00	0,00	5.500.000,00	0,00
	Totale Tipologia 100	5.500.000,00	0,00	5.500.000,00	0,00	5.500.000,00	0,00
7000000	TOTALE TITOLO 7	5.500.000,00	0,00	5.500.000,00	0,00	5.500.000,00	0,00
9010000	ENTRATE PER CONTO TERZI E PARTITE DI GIRO						
	Tipologia 100: Entrate per partite di giro						
9010100	Altre ritenute	3.575.000,00	0,00	3.575.000,00	0,00	3.575.000,00	0,00
9010200	Ritenute su redditi da lavoro dipendente	2.457.500,00	0,00	2.457.500,00	0,00	2.457.500,00	0,00
9010300	Ritenute su redditi da lavoro autonomo	260.000,00	0,00	260.000,00	0,00	260.000,00	0,00
9019900	Altre entrate per partite di giro	60.000,00	0,00	60.000,00	0,00	60.000,00	0,00
	Totale Tipologia 100	6.352.500,00	0,00	6.352.500,00	0,00	6.352.500,00	0,00
9020000	Tipologia 200: Entrate per conto terzi						
9020100	Rimborsi per acquisto di beni e servizi per conto terzi	0,00	0,00	0,00	0,00	0,00	0,00
9020400	Depositi di/prezzo terzi	165.000,00	0,00	165.000,00	0,00	165.000,00	0,00
9029900	Altre entrate per conto terzi	829.500,00	0,00	379.500,00	0,00	379.500,00	0,00
	Totale Tipologia 200	994.500,00	0,00	544.500,00	0,00	544.500,00	0,00



PROSPETTO DELLE ENTRATE DI BILANCIO PER TITOLI, TIPOLOGIE E CATEGORIE ENTI LOCALI

PREVISIONI DI COMPETENZA 2020 - 2022

TITOLO TIPOLOGIA CATEGORIA	DENOMINAZIONE	Previsioni dell'anno 2020 cui si riferisce il bilancio		Previsione dell'anno 2021		Previsione dell'anno 2022	
		Totale	<i>di cui entrate non ricorrenti</i>	Totale	<i>di cui entrate non ricorrenti</i>	Totale	<i>di cui entrate non ricorrenti</i>
9000000	TOTALE TITOLO 9	7.347.000,00	0,00	6.897.000,00	0,00	6.897.000,00	0,00
	TOTALE TITOLI	53.558.729,33	11.636.569,33	46.242.560,00	7.122.200,00	39.992.560,00	1.082.200,00



SPESE CORRENTI - PREVISIONI DI COMPETENZA

Esercizio Finanziario 2020 (Triennio 2020-2022)

MISSIONI E PROGRAMMI \ MACROAGGREGATI		Redditi da lavoro dipendente	Imposte e tasse a carico dell'ente	Acquisto di beni e servizi	Trasferimenti correnti	Interessi passivi	Altre spese per redditi da capitale	Rimborsi e poste correttive delle entrate	Altre spese correnti	Totale
		101	102	103	104	107	108	109	110	100
01	Missione 1 - Servizi istituzionali, generali e di gestione									
01	Organi istituzionali	0,00	29.000,00	397.400,00	0,00	0,00	0,00	0,00	5.200,00	431.600,00
02	Segreteria generale	711.603,23	57.200,00	282.850,00	2.000,00	0,00	0,00	1.500,00	40.250,00	1.095.403,23
03	Gestione economica, finanziaria, programmazione e provveditorato	246.230,24	16.200,00	31.800,00	0,00	100,00	0,00	0,00	7.800,00	302.130,24
04	Gestione delle entrate tributarie e servizi fiscali	145.800,00	500,00	292.000,00	0,00	0,00	0,00	55.000,00	3.500,00	496.800,00
05	Gestione dei beni demaniali e patrimoniali	778.300,00	74.600,00	608.400,00	0,00	0,00	0,00	1.500,00	98.150,00	1.560.950,00
06	Ufficio tecnico	1.135.146,15	75.850,00	50.800,00	0,00	0,00	0,00	0,00	32.500,00	1.294.296,15
07	Elezioni e consultazioni popolari - Anagrafe e stato civile	321.096,22	22.200,00	54.350,00	0,00	0,00	0,00	200,00	8.500,00	406.346,22
08	Statistica e sistemi informativi	167.700,00	11.800,00	70.300,00	0,00	0,00	0,00	0,00	7.000,00	256.800,00
10	Risorse umane	825.364,63	10.800,00	45.700,00	0,00	0,00	0,00	0,00	219.500,00	1.101.364,63
11	Altri servizi generali	0,00	0,00	6.000,00	0,00	0,00	0,00	0,00	102.000,00	108.000,00
	TOTALE MISSIONE 1 - Servizi istituzionali, generali e di gestione	4.331.240,47	298.150,00	1.839.600,00	2.000,00	100,00	0,00	58.200,00	524.400,00	7.053.690,47
03	Missione 3 - Ordine pubblico e sicurezza									
01	Polizia locale e amministrativa	2.383.000,00	160.000,00	31.750,00	1.021.400,00	0,00	0,00	19.500,00	68.000,00	3.683.650,00
	TOTALE MISSIONE 3 - Ordine pubblico e sicurezza	2.383.000,00	160.000,00	31.750,00	1.021.400,00	0,00	0,00	19.500,00	68.000,00	3.683.650,00
04	Missione 4 - Istruzione e diritto allo studio									
01	Istruzione prescolastica	138.000,00	10.300,00	94.350,00	300,00	0,00	0,00	0,00	0,00	242.950,00
02	Altri ordini di istruzione non universitaria	0,00	23.900,00	607.300,00	75.000,00	0,00	0,00	0,00	9.700,00	715.900,00
	TOTALE MISSIONE 4 - Istruzione e diritto allo studio	138.000,00	34.200,00	701.650,00	75.300,00	0,00	0,00	0,00	9.700,00	958.850,00
05	Missione 5 - Tutela e valorizzazione dei beni e attività culturali									



SPESE CORRENTI - PREVISIONI DI COMPETENZA

Esercizio Finanziario 2020 (Triennio 2020-2022)

MISSIONI E PROGRAMMI \ MACROAGGREGATI		Redditi da lavoro dipendente	Imposte e tasse a carico dell'ente	Acquisto di beni e servizi	Trasferimenti correnti	Interessi passivi	Altre spese per redditi da capitale	Rimborsi e poste correttive delle entrate	Altre spese correnti	Totale
		101	102	103	104	107	108	109	110	100
02	Attività culturali e interventi diversi nel settore culturale	478.894,79	52.700,00	1.096.550,00	205.500,00	0,00	0,00	0,00	34.400,00	1.868.044,79
	TOTALE MISSIONE 5 - Tutela e valorizzazione dei beni e attività culturali	478.894,79	52.700,00	1.096.550,00	205.500,00	0,00	0,00	0,00	34.400,00	1.868.044,79
06	Missione 6 - Politiche giovanili, sport e tempo libero									
01	Sport e tempo libero	0,00	0,00	421.900,00	181.200,00	0,00	0,00	500,00	0,00	603.600,00
	TOTALE MISSIONE 6 - Politiche giovanili, sport e tempo libero	0,00	0,00	421.900,00	181.200,00	0,00	0,00	500,00	0,00	603.600,00
07	Missione 7 - Turismo									
01	Sviluppo e valorizzazione del turismo	0,00	0,00	52.500,00	352.300,00	0,00	0,00	0,00	0,00	404.800,00
	TOTALE MISSIONE 7 - Turismo	0,00	0,00	52.500,00	352.300,00	0,00	0,00	0,00	0,00	404.800,00
08	Missione 8 - Assetto del territorio ed edilizia abitativa									
01	Urbanistica e assetto del territorio	0,00	0,00	34.500,00	0,00	0,00	0,00	0,00	0,00	34.500,00
	TOTALE MISSIONE 8 - Assetto del territorio ed edilizia abitativa	0,00	0,00	34.500,00	0,00	0,00	0,00	0,00	0,00	34.500,00
09	Missione 9 - Sviluppo sostenibile e tutela del territorio e dell'ambiente									
01	Difesa del suolo	0,00	0,00	119.900,00	0,00	0,00	0,00	0,00	0,00	119.900,00
02	Tutela, valorizzazione e recupero ambientale	172.688,20	11.000,00	577.300,00	34.500,00	0,00	0,00	0,00	8.500,00	803.988,20
03	Rifiuti	0,00	0,00	3.368.000,00	10.000,00	0,00	0,00	0,00	0,00	3.378.000,00
04	Servizio idrico integrato	0,00	0,00	1.591.800,00	20.000,00	0,00	0,00	0,00	0,00	1.611.800,00
05	Aree protette, parchi naturali, protezione naturalistica e forestazione	0,00	0,00	16.500,00	0,00	0,00	0,00	0,00	0,00	16.500,00
	TOTALE MISSIONE 9 - Sviluppo sostenibile e tutela del territorio e dell'ambiente	172.688,20	11.000,00	5.673.500,00	64.500,00	0,00	0,00	0,00	8.500,00	5.930.188,20
10	Missione 10 - Trasporti e diritto alla mobilità									



SPESE CORRENTI - PREVISIONI DI COMPETENZA

Esercizio Finanziario 2020 (Triennio 2020-2022)

MISSIONI E PROGRAMMI \ MACROAGGREGATI		Redditi da lavoro dipendente	Imposte e tasse a carico dell'ente	Acquisto di beni e servizi	Trasferimenti correnti	Interessi passivi	Altre spese per redditi da capitale	Rimborsi e poste correttive delle entrate	Altre spese correnti	Totale
		101	102	103	104	107	108	109	110	100
02	Trasporto pubblico locale	0,00	0,00	72.500,00	0,00	0,00	0,00	0,00	0,00	72.500,00
05	Viabilità e infrastrutture stradali	0,00	0,00	1.024.000,00	0,00	0,00	0,00	500,00	500,00	1.025.000,00
	TOTALE MISSIONE 10 - Trasporti e diritto alla mobilità	0,00	0,00	1.096.500,00	0,00	0,00	0,00	500,00	500,00	1.097.500,00
11	Missione 11 - Soccorso civile									
01	Sistema di protezione civile	102.630,00	7.000,00	200,00	95.000,00	0,00	0,00	0,00	600,00	205.430,00
	TOTALE MISSIONE 11 - Soccorso civile	102.630,00	7.000,00	200,00	95.000,00	0,00	0,00	0,00	600,00	205.430,00
12	Missione 12 - Diritti sociali, politiche sociali e famiglia									
01	Interventi per l'infanzia e i minori e per asili nido	852.000,00	3.400,00	766.100,00	0,00	0,00	0,00	700,00	3.300,00	1.625.500,00
02	Interventi per la disabilità	0,00	0,00	35.000,00	0,00	0,00	0,00	0,00	0,00	35.000,00
03	Interventi per gli anziani	0,00	0,00	100.000,00	15.300,00	0,00	0,00	0,00	0,00	115.300,00
04	Interventi per soggetti a rischio di esclusione sociale	0,00	0,00	664.000,00	0,00	0,00	0,00	0,00	0,00	664.000,00
05	Interventi per le famiglie	0,00	0,00	2.000,00	15.000,00	0,00	0,00	0,00	0,00	17.000,00
06	Interventi per il diritto alla casa	0,00	0,00	0,00	30.000,00	0,00	0,00	0,00	0,00	30.000,00
07	Programmazione e governo della rete dei servizi sociosanitari e sociali	143.182,30	9.300,00	51.100,00	214.000,00	0,00	0,00	1.000,00	5.700,00	424.282,30
09	Servizio necroscopico e cimiteriale	45.200,00	250,00	156.600,00	0,00	0,00	0,00	1.000,00	1.600,00	204.650,00
	TOTALE MISSIONE 12 - Diritti sociali, politiche sociali e famiglia	1.040.382,30	12.950,00	1.774.800,00	274.300,00	0,00	0,00	2.700,00	10.600,00	3.115.732,30
14	Missione 14 - Sviluppo economico e competitività									
02	Commercio - reti distributive - tutela dei consumatori	130.901,43	9.500,00	5.700,00	6.000,00	0,00	0,00	0,00	3.600,00	155.701,43
04	Reti e altri servizi di pubblica utilità	0,00	0,00	50.000,00	0,00	0,00	0,00	0,00	0,00	50.000,00
	TOTALE MISSIONE 14 - Sviluppo economico e competitività	130.901,43	9.500,00	55.700,00	6.000,00	0,00	0,00	0,00	3.600,00	205.701,43



SPESE CORRENTI - PREVISIONI DI COMPETENZA

Esercizio Finanziario 2020 (Triennio 2020-2022)

MISSIONI E PROGRAMMI \ MACROAGGREGATI		Redditi da lavoro dipendente	Imposte e tasse a carico dell'ente	Acquisto di beni e servizi	Trasferimenti correnti	Interessi passivi	Altre spese per redditi da capitale	Rimborsi e poste correttive delle entrate	Altre spese correnti	Totale
		101	102	103	104	107	108	109	110	100
16	Missione 16 - Agricoltura, politiche agroalimentari e pesca									
01	Sviluppo del settore agricolo e del sistema agroalimentare	0,00	0,00	8.000,00	30.000,00	0,00	0,00	0,00	0,00	38.000,00
	TOTALE MISSIONE 16 - Agricoltura, politiche agroalimentari e pesca	0,00	0,00	8.000,00	30.000,00	0,00	0,00	0,00	0,00	38.000,00
20	Missione 20 - Fondi e accantonamenti									
01	Fondo di riserva	0,00	0,00	0,00	0,00	0,00	0,00	0,00	201.005,30	201.005,30
02	Fondo crediti di dubbia esigibilità	0,00	0,00	0,00	0,00	0,00	0,00	0,00	515.825,50	515.825,50
03	Altri Fondi	0,00	0,00	0,00	0,00	0,00	0,00	0,00	123.000,00	123.000,00
	TOTALE MISSIONE 20 - Fondi e accantonamenti	0,00	0,00	0,00	0,00	0,00	0,00	0,00	839.830,80	839.830,80
50	Missione 50 - Debito pubblico									
01	Quota interessi ammortamento mutui e prestiti obbligazionari	0,00	0,00	0,00	0,00	0,00	0,00	0,00	0,00	0,00
	TOTALE MISSIONE 50 - Debito pubblico	0,00	0,00	0,00	0,00	0,00	0,00	0,00	0,00	0,00
	TOTALE MACROAGGREGATI	8.777.737,19	585.500,00	12.787.150,00	2.307.500,00	100,00	0,00	81.400,00	1.500.130,80	26.039.517,99



SPESE CORRENTI - PREVISIONI DI COMPETENZA

Esercizio Finanziario 2021 (Triennio 2020-2022)

MISSIONI E PROGRAMMI \ MACROAGGREGATI		Redditi da lavoro dipendente	Imposte e tasse a carico dell'ente	Acquisto di beni e servizi	Trasferimenti correnti	Interessi passivi	Altre spese per redditi da capitale	Rimborsi e poste correttive delle entrate	Altre spese correnti	Totale
		101	102	103	104	107	108	109	110	100
01	Missione 1 - Servizi istituzionali, generali e di gestione									
01	Organi istituzionali	0,00	29.000,00	397.400,00	0,00	0,00	0,00	0,00	5.200,00	431.600,00
02	Segreteria generale	715.300,00	57.200,00	282.850,00	2.000,00	0,00	0,00	1.500,00	40.100,00	1.098.950,00
03	Gestione economica, finanziaria, programmazione e provveditorato	246.600,00	16.200,00	26.800,00	0,00	100,00	0,00	0,00	7.800,00	297.500,00
04	Gestione delle entrate tributarie e servizi fiscali	146.100,00	500,00	292.000,00	0,00	0,00	0,00	55.000,00	3.500,00	497.100,00
05	Gestione dei beni demaniali e patrimoniali	780.300,00	74.600,00	608.400,00	0,00	0,00	0,00	1.500,00	97.050,00	1.561.850,00
06	Ufficio tecnico	1.125.500,00	75.850,00	50.800,00	0,00	0,00	0,00	0,00	32.500,00	1.284.650,00
07	Elezioni e consultazioni popolari - Anagrafe e stato civile	321.200,00	22.200,00	54.350,00	0,00	0,00	0,00	200,00	8.500,00	406.450,00
08	Statistica e sistemi informativi	168.900,00	11.800,00	70.300,00	0,00	0,00	0,00	0,00	7.000,00	258.000,00
10	Risorse umane	735.000,00	10.800,00	39.700,00	0,00	0,00	0,00	0,00	219.500,00	1.005.000,00
11	Altri servizi generali	0,00	0,00	6.000,00	0,00	0,00	0,00	0,00	102.000,00	108.000,00
	TOTALE MISSIONE 1 - Servizi istituzionali, generali e di gestione	4.238.900,00	298.150,00	1.828.600,00	2.000,00	100,00	0,00	58.200,00	523.150,00	6.949.100,00
03	Missione 3 - Ordine pubblico e sicurezza									
01	Polizia locale e amministrativa	2.389.000,00	160.000,00	31.750,00	1.020.000,00	0,00	0,00	1.000,00	68.000,00	3.669.750,00
	TOTALE MISSIONE 3 - Ordine pubblico e sicurezza	2.389.000,00	160.000,00	31.750,00	1.020.000,00	0,00	0,00	1.000,00	68.000,00	3.669.750,00
04	Missione 4 - Istruzione e diritto allo studio									
01	Istruzione prescolastica	138.000,00	10.300,00	94.350,00	300,00	0,00	0,00	0,00	0,00	242.950,00
02	Altri ordini di istruzione non universitaria	0,00	23.900,00	607.300,00	75.000,00	0,00	0,00	0,00	9.500,00	715.700,00
	TOTALE MISSIONE 4 - Istruzione e diritto allo studio	138.000,00	34.200,00	701.650,00	75.300,00	0,00	0,00	0,00	9.500,00	958.650,00
05	Missione 5 - Tutela e valorizzazione dei beni e attività culturali									



SPESE CORRENTI - PREVISIONI DI COMPETENZA

Esercizio Finanziario 2021 (Triennio 2020-2022)

MISSIONI E PROGRAMMI \ MACROAGGREGATI		Redditi da lavoro dipendente	Imposte e tasse a carico dell'ente	Acquisto di beni e servizi	Trasferimenti correnti	Interessi passivi	Altre spese per redditi da capitale	Rimborsi e poste correttive delle entrate	Altre spese correnti	Totale
		101	102	103	104	107	108	109	110	100
02	Attività culturali e interventi diversi nel settore culturale	482.100,00	52.700,00	1.095.050,00	205.500,00	0,00	0,00	0,00	33.300,00	1.868.650,00
	TOTALE MISSIONE 5 - Tutela e valorizzazione dei beni e attività culturali	482.100,00	52.700,00	1.095.050,00	205.500,00	0,00	0,00	0,00	33.300,00	1.868.650,00
06	Missione 6 - Politiche giovanili, sport e tempo libero									
01	Sport e tempo libero	0,00	0,00	421.900,00	179.200,00	0,00	0,00	500,00	0,00	601.600,00
	TOTALE MISSIONE 6 - Politiche giovanili, sport e tempo libero	0,00	0,00	421.900,00	179.200,00	0,00	0,00	500,00	0,00	601.600,00
07	Missione 7 - Turismo									
01	Sviluppo e valorizzazione del turismo	0,00	0,00	52.500,00	332.300,00	0,00	0,00	0,00	0,00	384.800,00
	TOTALE MISSIONE 7 - Turismo	0,00	0,00	52.500,00	332.300,00	0,00	0,00	0,00	0,00	384.800,00
08	Missione 8 - Assetto del territorio ed edilizia abitativa									
01	Urbanistica e assetto del territorio	0,00	0,00	29.500,00	0,00	0,00	0,00	0,00	0,00	29.500,00
	TOTALE MISSIONE 8 - Assetto del territorio ed edilizia abitativa	0,00	0,00	29.500,00	0,00	0,00	0,00	0,00	0,00	29.500,00
09	Missione 9 - Sviluppo sostenibile e tutela del territorio e dell'ambiente									
01	Difesa del suolo	0,00	0,00	119.900,00	0,00	0,00	0,00	0,00	0,00	119.900,00
02	Tutela, valorizzazione e recupero ambientale	168.900,00	11.000,00	542.800,00	34.500,00	0,00	0,00	0,00	8.500,00	765.700,00
03	Rifiuti	0,00	0,00	3.368.000,00	10.000,00	0,00	0,00	0,00	0,00	3.378.000,00
04	Servizio idrico integrato	0,00	0,00	1.591.800,00	20.000,00	0,00	0,00	0,00	0,00	1.611.800,00
05	Aree protette, parchi naturali, protezione naturalistica e forestazione	0,00	0,00	16.500,00	0,00	0,00	0,00	0,00	0,00	16.500,00
	TOTALE MISSIONE 9 - Sviluppo sostenibile e tutela del territorio e dell'ambiente	168.900,00	11.000,00	5.639.000,00	64.500,00	0,00	0,00	0,00	8.500,00	5.891.900,00
10	Missione 10 - Trasporti e diritto alla mobilità									



SPESE CORRENTI - PREVISIONI DI COMPETENZA

Esercizio Finanziario 2021 (Triennio 2020-2022)

MISSIONI E PROGRAMMI \ MACROAGGREGATI		Redditi da lavoro dipendente	Imposte e tasse a carico dell'ente	Acquisto di beni e servizi	Trasferimenti correnti	Interessi passivi	Altre spese per redditi da capitale	Rimborsi e poste correttive delle entrate	Altre spese correnti	Totale
		101	102	103	104	107	108	109	110	100
02	Trasporto pubblico locale	0,00	0,00	72.500,00	0,00	0,00	0,00	0,00	0,00	72.500,00
05	Viabilità e infrastrutture stradali	0,00	0,00	1.024.500,00	0,00	0,00	0,00	0,00	500,00	1.025.000,00
	TOTALE MISSIONE 10 - Trasporti e diritto alla mobilità	0,00	0,00	1.097.000,00	0,00	0,00	0,00	0,00	500,00	1.097.500,00
11	Missione 11 - Soccorso civile									
01	Sistema di protezione civile	102.800,00	7.000,00	200,00	95.000,00	0,00	0,00	0,00	600,00	205.600,00
	TOTALE MISSIONE 11 - Soccorso civile	102.800,00	7.000,00	200,00	95.000,00	0,00	0,00	0,00	600,00	205.600,00
12	Missione 12 - Diritti sociali, politiche sociali e famiglia									
01	Interventi per l'infanzia e i minori e per asili nido	852.000,00	3.400,00	766.100,00	0,00	0,00	0,00	700,00	3.300,00	1.625.500,00
02	Interventi per la disabilità	0,00	0,00	35.000,00	0,00	0,00	0,00	0,00	0,00	35.000,00
03	Interventi per gli anziani	0,00	0,00	100.000,00	15.300,00	0,00	0,00	0,00	0,00	115.300,00
04	Interventi per soggetti a rischio di esclusione sociale	0,00	0,00	664.000,00	0,00	0,00	0,00	0,00	0,00	664.000,00
05	Interventi per le famiglie	0,00	0,00	2.000,00	15.000,00	0,00	0,00	0,00	0,00	17.000,00
06	Interventi per il diritto alla casa	0,00	0,00	0,00	30.000,00	0,00	0,00	0,00	0,00	30.000,00
07	Programmazione e governo della rete dei servizi sociosanitari e sociali	143.300,00	9.300,00	51.100,00	209.000,00	0,00	0,00	1.000,00	5.700,00	419.400,00
09	Servizio necroscopico e cimiteriale	45.200,00	250,00	156.600,00	0,00	0,00	0,00	1.000,00	1.600,00	204.650,00
	TOTALE MISSIONE 12 - Diritti sociali, politiche sociali e famiglia	1.040.500,00	12.950,00	1.774.800,00	269.300,00	0,00	0,00	2.700,00	10.600,00	3.110.850,00
14	Missione 14 - Sviluppo economico e competitività									
02	Commercio - reti distributive - tutela dei consumatori	131.000,00	9.500,00	5.700,00	6.000,00	0,00	0,00	0,00	3.600,00	155.800,00
04	Reti e altri servizi di pubblica utilità	0,00	0,00	50.000,00	0,00	0,00	0,00	0,00	0,00	50.000,00
	TOTALE MISSIONE 14 - Sviluppo economico e competitività	131.000,00	9.500,00	55.700,00	6.000,00	0,00	0,00	0,00	3.600,00	205.800,00



SPESE CORRENTI - PREVISIONI DI COMPETENZA

Esercizio Finanziario 2021 (Triennio 2020-2022)

MISSIONI E PROGRAMMI \ MACROAGGREGATI		Redditi da lavoro dipendente	Imposte e tasse a carico dell'ente	Acquisto di beni e servizi	Trasferimenti correnti	Interessi passivi	Altre spese per redditi da capitale	Rimborsi e poste correttive delle entrate	Altre spese correnti	Totale
		101	102	103	104	107	108	109	110	100
16	Missione 16 - Agricoltura, politiche agroalimentari e pesca									
01	Sviluppo del settore agricolo e del sistema agroalimentare	0,00	0,00	8.000,00	30.000,00	0,00	0,00	0,00	0,00	38.000,00
	TOTALE MISSIONE 16 - Agricoltura, politiche agroalimentari e pesca	0,00	0,00	8.000,00	30.000,00	0,00	0,00	0,00	0,00	38.000,00
20	Missione 20 - Fondi e accantonamenti									
01	Fondo di riserva	0,00	0,00	0,00	0,00	0,00	0,00	0,00	200.074,50	200.074,50
02	Fondo crediti di dubbia esigibilità	0,00	0,00	0,00	0,00	0,00	0,00	0,00	486.985,50	486.985,50
03	Altri Fondi	0,00	0,00	0,00	0,00	0,00	0,00	0,00	0,00	0,00
	TOTALE MISSIONE 20 - Fondi e accantonamenti	0,00	0,00	0,00	0,00	0,00	0,00	0,00	687.060,00	687.060,00
50	Missione 50 - Debito pubblico									
01	Quota interessi ammortamento mutui e prestiti obbligazionari	0,00	0,00	0,00	0,00	0,00	0,00	0,00	0,00	0,00
	TOTALE MISSIONE 50 - Debito pubblico	0,00	0,00	0,00	0,00	0,00	0,00	0,00	0,00	0,00
	TOTALE MACROAGGREGATI	8.691.200,00	585.500,00	12.735.650,00	2.279.100,00	100,00	0,00	62.400,00	1.344.810,00	25.698.760,00



SPESE CORRENTI - PREVISIONI DI COMPETENZA

Esercizio Finanziario 2022 (Triennio 2020-2022)

MISSIONI E PROGRAMMI \ MACROAGGREGATI		Redditi da lavoro dipendente	Imposte e tasse a carico dell'ente	Acquisto di beni e servizi	Trasferimenti correnti	Interessi passivi	Altre spese per redditi da capitale	Rimborsi e poste correttive delle entrate	Altre spese correnti	Totale
		101	102	103	104	107	108	109	110	100
01	Missione 1 - Servizi istituzionali, generali e di gestione									
01	Organi istituzionali	0,00	29.000,00	397.400,00	0,00	0,00	0,00	0,00	5.200,00	431.600,00
02	Segreteria generale	715.300,00	57.200,00	282.850,00	2.000,00	0,00	0,00	1.500,00	40.100,00	1.098.950,00
03	Gestione economica, finanziaria, programmazione e provveditorato	246.600,00	16.200,00	27.800,00	0,00	100,00	0,00	0,00	7.800,00	298.500,00
04	Gestione delle entrate tributarie e servizi fiscali	146.100,00	500,00	292.000,00	0,00	0,00	0,00	55.000,00	3.500,00	497.100,00
05	Gestione dei beni demaniali e patrimoniali	780.300,00	74.600,00	608.400,00	0,00	0,00	0,00	1.500,00	97.050,00	1.561.850,00
06	Ufficio tecnico	1.125.500,00	75.850,00	50.800,00	0,00	0,00	0,00	0,00	32.500,00	1.284.650,00
07	Elezioni e consultazioni popolari - Anagrafe e stato civile	321.200,00	22.200,00	54.350,00	0,00	0,00	0,00	200,00	8.500,00	406.450,00
08	Statistica e sistemi informativi	168.900,00	11.800,00	70.300,00	0,00	0,00	0,00	0,00	7.000,00	258.000,00
10	Risorse umane	735.000,00	10.800,00	39.700,00	0,00	0,00	0,00	0,00	219.500,00	1.005.000,00
11	Altri servizi generali	0,00	0,00	6.000,00	0,00	0,00	0,00	0,00	102.000,00	108.000,00
	TOTALE MISSIONE 1 - Servizi istituzionali, generali e di gestione	4.238.900,00	298.150,00	1.829.600,00	2.000,00	100,00	0,00	58.200,00	523.150,00	6.950.100,00
03	Missione 3 - Ordine pubblico e sicurezza									
01	Polizia locale e amministrativa	2.389.000,00	160.000,00	31.750,00	1.020.000,00	0,00	0,00	1.000,00	68.000,00	3.669.750,00
	TOTALE MISSIONE 3 - Ordine pubblico e sicurezza	2.389.000,00	160.000,00	31.750,00	1.020.000,00	0,00	0,00	1.000,00	68.000,00	3.669.750,00
04	Missione 4 - Istruzione e diritto allo studio									
01	Istruzione prescolastica	138.000,00	10.300,00	95.350,00	300,00	0,00	0,00	0,00	0,00	243.950,00
02	Altri ordini di istruzione non universitaria	0,00	23.900,00	607.300,00	75.000,00	0,00	0,00	0,00	9.500,00	715.700,00
	TOTALE MISSIONE 4 - Istruzione e diritto allo studio	138.000,00	34.200,00	702.650,00	75.300,00	0,00	0,00	0,00	9.500,00	959.650,00
05	Missione 5 - Tutela e valorizzazione dei beni e attività culturali									



SPESE CORRENTI - PREVISIONI DI COMPETENZA

Esercizio Finanziario 2022 (Triennio 2020-2022)

MISSIONI E PROGRAMMI \ MACROAGGREGATI		Redditi da lavoro dipendente	Imposte e tasse a carico dell'ente	Acquisto di beni e servizi	Trasferimenti correnti	Interessi passivi	Altre spese per redditi da capitale	Rimborsi e poste correttive delle entrate	Altre spese correnti	Totale
		101	102	103	104	107	108	109	110	100
02	Attività culturali e interventi diversi nel settore culturale	448.100,00	52.700,00	1.095.050,00	205.500,00	0,00	0,00	0,00	33.300,00	1.834.650,00
	TOTALE MISSIONE 5 - Tutela e valorizzazione dei beni e attività culturali	448.100,00	52.700,00	1.095.050,00	205.500,00	0,00	0,00	0,00	33.300,00	1.834.650,00
06	Missione 6 - Politiche giovanili, sport e tempo libero									
01	Sport e tempo libero	0,00	0,00	421.900,00	179.200,00	0,00	0,00	500,00	0,00	601.600,00
	TOTALE MISSIONE 6 - Politiche giovanili, sport e tempo libero	0,00	0,00	421.900,00	179.200,00	0,00	0,00	500,00	0,00	601.600,00
07	Missione 7 - Turismo									
01	Sviluppo e valorizzazione del turismo	0,00	0,00	52.500,00	332.300,00	0,00	0,00	0,00	0,00	384.800,00
	TOTALE MISSIONE 7 - Turismo	0,00	0,00	52.500,00	332.300,00	0,00	0,00	0,00	0,00	384.800,00
08	Missione 8 - Assetto del territorio ed edilizia abitativa									
01	Urbanistica e assetto del territorio	0,00	0,00	29.500,00	0,00	0,00	0,00	0,00	0,00	29.500,00
	TOTALE MISSIONE 8 - Assetto del territorio ed edilizia abitativa	0,00	0,00	29.500,00	0,00	0,00	0,00	0,00	0,00	29.500,00
09	Missione 9 - Sviluppo sostenibile e tutela del territorio e dell'ambiente									
01	Difesa del suolo	0,00	0,00	119.900,00	0,00	0,00	0,00	0,00	0,00	119.900,00
02	Tutela, valorizzazione e recupero ambientale	168.900,00	11.000,00	542.800,00	34.500,00	0,00	0,00	0,00	8.500,00	765.700,00
03	Rifiuti	0,00	0,00	3.368.000,00	10.000,00	0,00	0,00	0,00	0,00	3.378.000,00
04	Servizio idrico integrato	0,00	0,00	1.591.800,00	20.000,00	0,00	0,00	0,00	0,00	1.611.800,00
05	Aree protette, parchi naturali, protezione naturalistica e forestazione	0,00	0,00	16.500,00	0,00	0,00	0,00	0,00	0,00	16.500,00
	TOTALE MISSIONE 9 - Sviluppo sostenibile e tutela del territorio e dell'ambiente	168.900,00	11.000,00	5.639.000,00	64.500,00	0,00	0,00	0,00	8.500,00	5.891.900,00
10	Missione 10 - Trasporti e diritto alla mobilità									



SPESE CORRENTI - PREVISIONI DI COMPETENZA

Esercizio Finanziario 2022 (Triennio 2020-2022)

MISSIONI E PROGRAMMI \ MACROAGGREGATI		Redditi da lavoro dipendente	Imposte e tasse a carico dell'ente	Acquisto di beni e servizi	Trasferimenti correnti	Interessi passivi	Altre spese per redditi da capitale	Rimborsi e poste correttive delle entrate	Altre spese correnti	Totale
		101	102	103	104	107	108	109	110	100
02	Trasporto pubblico locale	0,00	0,00	72.500,00	0,00	0,00	0,00	0,00	0,00	72.500,00
05	Viabilità e infrastrutture stradali	0,00	0,00	1.024.500,00	0,00	0,00	0,00	0,00	500,00	1.025.000,00
	TOTALE MISSIONE 10 - Trasporti e diritto alla mobilità	0,00	0,00	1.097.000,00	0,00	0,00	0,00	0,00	500,00	1.097.500,00
11	Missione 11 - Soccorso civile									
01	Sistema di protezione civile	102.800,00	7.000,00	200,00	95.000,00	0,00	0,00	0,00	600,00	205.600,00
	TOTALE MISSIONE 11 - Soccorso civile	102.800,00	7.000,00	200,00	95.000,00	0,00	0,00	0,00	600,00	205.600,00
12	Missione 12 - Diritti sociali, politiche sociali e famiglia									
01	Interventi per l'infanzia e i minori e per asili nido	852.000,00	3.400,00	767.100,00	0,00	0,00	0,00	700,00	3.300,00	1.626.500,00
02	Interventi per la disabilità	0,00	0,00	35.000,00	0,00	0,00	0,00	0,00	0,00	35.000,00
03	Interventi per gli anziani	0,00	0,00	100.000,00	15.300,00	0,00	0,00	0,00	0,00	115.300,00
04	Interventi per soggetti a rischio di esclusione sociale	0,00	0,00	664.000,00	0,00	0,00	0,00	0,00	0,00	664.000,00
05	Interventi per le famiglie	0,00	0,00	2.000,00	15.000,00	0,00	0,00	0,00	0,00	17.000,00
06	Interventi per il diritto alla casa	0,00	0,00	0,00	30.000,00	0,00	0,00	0,00	0,00	30.000,00
07	Programmazione e governo della rete dei servizi sociosanitari e sociali	125.900,00	9.300,00	51.100,00	209.000,00	0,00	0,00	1.000,00	5.700,00	402.000,00
09	Servizio necroscopico e cimiteriale	45.200,00	250,00	156.600,00	0,00	0,00	0,00	1.000,00	1.600,00	204.650,00
	TOTALE MISSIONE 12 - Diritti sociali, politiche sociali e famiglia	1.023.100,00	12.950,00	1.775.800,00	269.300,00	0,00	0,00	2.700,00	10.600,00	3.094.450,00
14	Missione 14 - Sviluppo economico e competitività									
02	Commercio - reti distributive - tutela dei consumatori	131.000,00	9.500,00	5.700,00	6.000,00	0,00	0,00	0,00	3.600,00	155.800,00
04	Reti e altri servizi di pubblica utilità	0,00	0,00	50.000,00	0,00	0,00	0,00	0,00	0,00	50.000,00
	TOTALE MISSIONE 14 - Sviluppo economico e competitività	131.000,00	9.500,00	55.700,00	6.000,00	0,00	0,00	0,00	3.600,00	205.800,00



SPESE CORRENTI - PREVISIONI DI COMPETENZA

Esercizio Finanziario 2022 (Triennio 2020-2022)

MISSIONI E PROGRAMMI \ MACROAGGREGATI		Redditi da lavoro dipendente	Imposte e tasse a carico dell'ente	Acquisto di beni e servizi	Trasferimenti correnti	Interessi passivi	Altre spese per redditi da capitale	Rimborsi e poste correttive delle entrate	Altre spese correnti	Totale
		101	102	103	104	107	108	109	110	100
16	Missione 16 - Agricoltura, politiche agroalimentari e pesca									
01	Sviluppo del settore agricolo e del sistema agroalimentare	0,00	0,00	8.000,00	30.000,00	0,00	0,00	0,00	0,00	38.000,00
	TOTALE MISSIONE 16 - Agricoltura, politiche agroalimentari e pesca	0,00	0,00	8.000,00	30.000,00	0,00	0,00	0,00	0,00	38.000,00
20	Missione 20 - Fondi e accantonamenti									
01	Fondo di riserva	0,00	0,00	0,00	0,00	0,00	0,00	0,00	198.474,50	198.474,50
02	Fondo crediti di dubbia esigibilità	0,00	0,00	0,00	0,00	0,00	0,00	0,00	486.985,50	486.985,50
03	Altri Fondi	0,00	0,00	0,00	0,00	0,00	0,00	0,00	0,00	0,00
	TOTALE MISSIONE 20 - Fondi e accantonamenti	0,00	0,00	0,00	0,00	0,00	0,00	0,00	685.460,00	685.460,00
50	Missione 50 - Debito pubblico									
01	Quota interessi ammortamento mutui e prestiti obbligazionari	0,00	0,00	0,00	0,00	0,00	0,00	0,00	0,00	0,00
	TOTALE MISSIONE 50 - Debito pubblico	0,00	0,00	0,00	0,00	0,00	0,00	0,00	0,00	0,00
	TOTALE MACROAGGREGATI	8.639.800,00	585.500,00	12.738.650,00	2.279.100,00	100,00	0,00	62.400,00	1.343.210,00	25.648.760,00



MISSIONI E PROGRAMMI \ MACROAGGREGATI		Tributi in conto capitale a carico dell'ente	Investimenti fissi lordi	Contributi agli investimenti	Trasferimenti in conto capitale	Altre spese in conto capitale	Totale SPESE IN CONTO CAPITALE	Acquisizioni di attività finanziarie	Concessione crediti di breve termine	Concessione crediti di medio - lungo termine	Altre spese per incremento di attività finanziarie	Totale SPESE PER INCREMENTO DI ATTIVITA' FINANZIARIE
		201	202	203	204	205	200	301	302	303	304	300
01	Missione 1 - Servizi istituzionali, generali e di gestione											
02	Segreteria generale	0,00	63.000,00	0,00	0,00	0,00	63.000,00	0,00	0,00	0,00	0,00	0,00
03	Gestione economica, finanziaria, programmazione e provveditorato	0,00	10.000,00	0,00	0,00	0,00	10.000,00	0,00	0,00	0,00	0,00	0,00
05	Gestione dei beni demaniali e patrimoniali	0,00	2.373.902,97	0,00	0,00	0,00	2.373.902,97	0,00	0,00	0,00	0,00	0,00
06	Ufficio tecnico	0,00	91.000,00	0,00	0,00	85.000,00	176.000,00	0,00	0,00	0,00	0,00	0,00
07	Elezioni e consultazioni popolari - Anagrafe e stato civile	0,00	8.500,00	0,00	0,00	0,00	8.500,00	0,00	0,00	0,00	0,00	0,00
08	Statistica e sistemi informativi	0,00	54.000,00	0,00	0,00	0,00	54.000,00	0,00	0,00	0,00	0,00	0,00
11	Altri servizi generali	0,00	0,00	20.000,00	0,00	150.000,00	170.000,00	0,00	0,00	0,00	0,00	0,00
	TOTALE MISSIONE 1 - Servizi istituzionali, generali e di gestione	0,00	2.600.402,97	20.000,00	0,00	235.000,00	2.855.402,97	0,00	0,00	0,00	0,00	0,00
03	Missione 3 - Ordine pubblico e sicurezza											
01	Polizia locale e amministrativa	0,00	0,00	0,00	0,00	0,00	0,00	0,00	0,00	0,00	0,00	0,00
	TOTALE MISSIONE 3 - Ordine pubblico e sicurezza	0,00	0,00	0,00	0,00	0,00	0,00	0,00	0,00	0,00	0,00	0,00
04	Missione 4 - Istruzione e diritto allo studio											
01	Istruzione prescolastica	0,00	32.000,00	0,00	0,00	0,00	32.000,00	0,00	0,00	0,00	0,00	0,00
02	Altri ordini di istruzione non universitaria	0,00	6.046.390,20	2.000,00	0,00	0,00	6.048.390,20	0,00	0,00	0,00	0,00	0,00
	TOTALE MISSIONE 4 - Istruzione e diritto allo studio	0,00	6.078.390,20	2.000,00	0,00	0,00	6.080.390,20	0,00	0,00	0,00	0,00	0,00
05	Missione 5 - Tutela e valorizzazione dei beni e attività culturali											
01	Valorizzazione dei beni di interesse storico	0,00	1.431.367,98	0,00	0,00	0,00	1.431.367,98	0,00	0,00	0,00	0,00	0,00
02	Attività culturali e interventi diversi nel settore culturale	0,00	481.000,00	15.000,00	0,00	0,00	496.000,00	0,00	0,00	0,00	0,00	0,00



PROSPETTO DELLE SPESE DI BILANCIO PER MISSIONI, PROGRAMMI E MACROAGGREGATI

SPESE IN CONTO CAPITALE E SPESE PER INCREMENTO DI ATTIVITA' FINANZIARIE

PREVISIONI DI COMPETENZA

Esercizio Finanziario 2020 (Triennio 2020-2022)

MISSIONI E PROGRAMMI \ MACROAGGREGATI		Tributi in conto capitale a carico dell'ente	Investimenti fissi lordi	Contributi agli investimenti	Trasferimenti in conto capitale	Altre spese in conto capitale	Totale SPESE IN CONTO CAPITALE	Acquisizioni di attività finanziarie	Concessione crediti di breve termine	Concessione crediti di medio - lungo termine	Altre spese per incremento di attività finanziarie	Totale SPESE PER INCREMENTO DI ATTIVITA' FINANZIARIE
		201	202	203	204	205	200	301	302	303	304	300
	TOTALE MISSIONE 5 - Tutela e valorizzazione dei beni e attività culturali	0,00	1.912.367,98	15.000,00	0,00	0,00	1.927.367,98	0,00	0,00	0,00	0,00	0,00
06	Missione 6 - Politiche giovanili, sport e tempo libero											
01	Sport e tempo libero	0,00	1.937.360,00	20.000,00	0,00	0,00	1.957.360,00	0,00	0,00	0,00	0,00	0,00
	TOTALE MISSIONE 6 - Politiche giovanili, sport e tempo libero	0,00	1.937.360,00	20.000,00	0,00	0,00	1.957.360,00	0,00	0,00	0,00	0,00	0,00
07	Missione 7 - Turismo											
01	Sviluppo e valorizzazione del turismo	0,00	0,00	45.000,00	0,00	0,00	45.000,00	0,00	0,00	0,00	0,00	0,00
	TOTALE MISSIONE 7 - Turismo	0,00	0,00	45.000,00	0,00	0,00	45.000,00	0,00	0,00	0,00	0,00	0,00
08	Missione 8 - Assetto del territorio ed edilizia abitativa											
01	Urbanistica e assetto del territorio	0,00	15.000,00	0,00	0,00	0,00	15.000,00	0,00	0,00	0,00	0,00	0,00
	TOTALE MISSIONE 8 - Assetto del territorio ed edilizia abitativa	0,00	15.000,00	0,00	0,00	0,00	15.000,00	0,00	0,00	0,00	0,00	0,00
09	Missione 9 - Sviluppo sostenibile e tutela del territorio e dell'ambiente											
01	Difesa del suolo	0,00	909.000,00	0,00	0,00	0,00	909.000,00	0,00	0,00	0,00	0,00	0,00
02	Tutela, valorizzazione e recupero ambientale	0,00	169.182,93	0,00	0,00	0,00	169.182,93	0,00	0,00	0,00	0,00	0,00
03	Rifiuti	0,00	5.000,00	0,00	0,00	0,00	5.000,00	0,00	0,00	0,00	0,00	0,00
04	Servizio idrico integrato	0,00	276.049,01	0,00	0,00	0,00	276.049,01	0,00	0,00	0,00	0,00	0,00
05	Aree protette, parchi naturali, protezione naturalistica e forestazione	0,00	60.000,00	0,00	0,00	0,00	60.000,00	0,00	0,00	0,00	0,00	0,00
	TOTALE MISSIONE 9 - Sviluppo sostenibile e tutela del territorio e dell'ambiente	0,00	1.419.231,94	0,00	0,00	0,00	1.419.231,94	0,00	0,00	0,00	0,00	0,00
10	Missione 10 - Trasporti e diritto alla mobilità											
05	Viabilità e infrastrutture stradali	0,00	5.251.310,78	0,00	0,00	0,00	5.251.310,78	0,00	0,00	0,00	0,00	0,00



MISSIONI E PROGRAMMI \ MACROAGGREGATI		Tributi in conto capitale a carico dell'ente	Investimenti fissi lordi	Contributi agli investimenti	Trasferimenti in conto capitale	Altre spese in conto capitale	Totale SPESE IN CONTO CAPITALE	Acquisizioni di attività finanziarie	Concessione crediti di breve termine	Concessione crediti di medio - lungo termine	Altre spese per incremento di attività finanziarie	Totale SPESE PER INCREMENTO DI ATTIVITA' FINANZIARIE
		201	202	203	204	205	200	301	302	303	304	300
	TOTALE MISSIONE 10 - Trasporti e diritto alla mobilità	0,00	5.251.310,78	0,00	0,00	0,00	5.251.310,78	0,00	0,00	0,00	0,00	0,00
11	Missione 11 - Soccorso civile											
01	Sistema di protezione civile	0,00	10.000,00	170.000,00	0,00	0,00	180.000,00	0,00	0,00	0,00	0,00	0,00
	TOTALE MISSIONE 11 - Soccorso civile	0,00	10.000,00	170.000,00	0,00	0,00	180.000,00	0,00	0,00	0,00	0,00	0,00
12	Missione 12 - Diritti sociali, politiche sociali e famiglia											
01	Interventi per l'infanzia e i minori e per asili nido	0,00	39.000,00	0,00	0,00	0,00	39.000,00	0,00	0,00	0,00	0,00	0,00
03	Interventi per gli anziani	0,00	0,00	0,00	0,00	0,00	0,00	0,00	0,00	0,00	0,00	0,00
05	Interventi per le famiglie	0,00	0,00	10.000,00	0,00	0,00	10.000,00	0,00	0,00	0,00	0,00	0,00
07	Programmazione e governo della rete dei servizi sociosanitari e sociali	0,00	0,00	1.000,00	0,00	0,00	1.000,00	0,00	0,00	0,00	0,00	0,00
09	Servizio necroscopico e cimiteriale	0,00	141.000,00	0,00	0,00	0,00	141.000,00	0,00	0,00	0,00	0,00	0,00
	TOTALE MISSIONE 12 - Diritti sociali, politiche sociali e famiglia	0,00	180.000,00	11.000,00	0,00	0,00	191.000,00	0,00	0,00	0,00	0,00	0,00
14	Missione 14 - Sviluppo economico e competitività											
02	Commercio - reti distributive - tutela dei consumatori	0,00	2.000,00	0,00	0,00	0,00	2.000,00	0,00	0,00	0,00	0,00	0,00
04	Reti e altri servizi di pubblica utilità	0,00	15.000,00	0,00	0,00	0,00	15.000,00	0,00	0,00	0,00	0,00	0,00
	TOTALE MISSIONE 14 - Sviluppo economico e competitività	0,00	17.000,00	0,00	0,00	0,00	17.000,00	0,00	0,00	0,00	0,00	0,00
16	Missione 16 - Agricoltura, politiche agroalimentari e pesca											
01	Sviluppo del settore agricolo e del sistema agroalimentare	0,00	265.000,00	0,00	0,00	0,00	265.000,00	0,00	0,00	0,00	0,00	0,00
	TOTALE MISSIONE 16 - Agricoltura, politiche agroalimentari e pesca	0,00	265.000,00	0,00	0,00	0,00	265.000,00	0,00	0,00	0,00	0,00	0,00



MISSIONI E PROGRAMMI \ MACROAGGREGATI		Tributi in conto capitale a carico dell'ente	Investimenti fissi lordi	Contributi agli investimenti	Trasferimenti in conto capitale	Altre spese in conto capitale	Totale SPESE IN CONTO CAPITALE	Acquisizioni di attività finanziarie	Concessione crediti di breve termine	Concessione crediti di medio - lungo termine	Altre spese per incremento di attività finanziarie	Totale SPESE PER INCREMENTO DI ATTIVITA' FINANZIARIE
		201	202	203	204	205	200	301	302	303	304	300
17	Missione 17 - Energia e diversificazione delle fonti energetiche											
01	Fonti energetiche	0,00	20.000,00	0,00	0,00	0,00	20.000,00	0,00	0,00	0,00	0,00	0,00
	TOTALE MISSIONE 17 - Energia e diversificazione delle fonti energetiche	0,00	20.000,00	0,00	0,00	0,00	20.000,00	0,00	0,00	0,00	0,00	0,00
	TOTALE MACROAGGREGATI	0,00	19.706.063,87	283.000,00	0,00	235.000,00	20.224.063,87	0,00	0,00	0,00	0,00	0,00



MISSIONI E PROGRAMMI \ MACROAGGREGATI		Tributi in conto capitale a carico dell'ente	Investimenti fissi lordi	Contributi agli investimenti	Trasferimenti in conto capitale	Altre spese in conto capitale	Totale SPESE IN CONTO CAPITALE	Acquisizioni di attività finanziarie	Concessione crediti di breve termine	Concessione crediti di medio - lungo termine	Altre spese per incremento di attività finanziarie	Totale SPESE PER INCREMENTO DI ATTIVITA' FINANZIARIE
		201	202	203	204	205	200	301	302	303	304	300
01	Missione 1 - Servizi istituzionali, generali e di gestione											
02	Segreteria generale	0,00	43.000,00	0,00	0,00	0,00	43.000,00	0,00	0,00	0,00	0,00	0,00
03	Gestione economica, finanziaria, programmazione e provveditorato	0,00	8.000,00	0,00	0,00	0,00	8.000,00	0,00	0,00	0,00	0,00	0,00
05	Gestione dei beni demaniali e patrimoniali	0,00	453.500,00	0,00	0,00	0,00	453.500,00	0,00	0,00	0,00	0,00	0,00
06	Ufficio tecnico	0,00	41.000,00	0,00	0,00	20.000,00	61.000,00	0,00	0,00	0,00	0,00	0,00
07	Elezioni e consultazioni popolari - Anagrafe e stato civile	0,00	7.500,00	0,00	0,00	0,00	7.500,00	0,00	0,00	0,00	0,00	0,00
08	Statistica e sistemi informativi	0,00	24.000,00	0,00	0,00	0,00	24.000,00	0,00	0,00	0,00	0,00	0,00
11	Altri servizi generali	0,00	0,00	20.000,00	0,00	150.000,00	170.000,00	0,00	0,00	0,00	0,00	0,00
	TOTALE MISSIONE 1 - Servizi istituzionali, generali e di gestione	0,00	577.000,00	20.000,00	0,00	170.000,00	767.000,00	0,00	0,00	0,00	0,00	0,00
03	Missione 3 - Ordine pubblico e sicurezza											
01	Polizia locale e amministrativa	0,00	0,00	0,00	0,00	0,00	0,00	0,00	0,00	0,00	0,00	0,00
	TOTALE MISSIONE 3 - Ordine pubblico e sicurezza	0,00	0,00	0,00	0,00	0,00	0,00	0,00	0,00	0,00	0,00	0,00
04	Missione 4 - Istruzione e diritto allo studio											
01	Istruzione prescolastica	0,00	32.000,00	0,00	0,00	0,00	32.000,00	0,00	0,00	0,00	0,00	0,00
02	Altri ordini di istruzione non universitaria	0,00	6.133.000,00	2.000,00	0,00	0,00	6.135.000,00	0,00	0,00	0,00	0,00	0,00
	TOTALE MISSIONE 4 - Istruzione e diritto allo studio	0,00	6.165.000,00	2.000,00	0,00	0,00	6.167.000,00	0,00	0,00	0,00	0,00	0,00
05	Missione 5 - Tutela e valorizzazione dei beni e attività culturali											
01	Valorizzazione dei beni di interesse storico	0,00	70.000,00	0,00	0,00	0,00	70.000,00	0,00	0,00	0,00	0,00	0,00
02	Attività culturali e interventi diversi nel settore culturale	0,00	279.500,00	5.000,00	0,00	0,00	284.500,00	0,00	0,00	0,00	0,00	0,00



MISSIONI E PROGRAMMI \ MACROAGGREGATI		Tributi in conto capitale a carico dell'ente	Investimenti fissi lordi	Contributi agli investimenti	Trasferimenti in conto capitale	Altre spese in conto capitale	Totale SPESE IN CONTO CAPITALE	Acquisizioni di attività finanziarie	Concessione crediti di breve termine	Concessione crediti di medio - lungo termine	Altre spese per incremento di attività finanziarie	Totale SPESE PER INCREMENTO DI ATTIVITA' FINANZIARIE
		201	202	203	204	205	200	301	302	303	304	300
	TOTALE MISSIONE 5 - Tutela e valorizzazione dei beni e attività culturali	0,00	349.500,00	5.000,00	0,00	0,00	354.500,00	0,00	0,00	0,00	0,00	0,00
06	Missione 6 - Politiche giovanili, sport e tempo libero											
01	Sport e tempo libero	0,00	142.000,00	20.000,00	0,00	0,00	162.000,00	0,00	0,00	0,00	0,00	0,00
	TOTALE MISSIONE 6 - Politiche giovanili, sport e tempo libero	0,00	142.000,00	20.000,00	0,00	0,00	162.000,00	0,00	0,00	0,00	0,00	0,00
07	Missione 7 - Turismo											
01	Sviluppo e valorizzazione del turismo	0,00	0,00	25.000,00	0,00	0,00	25.000,00	0,00	0,00	0,00	0,00	0,00
	TOTALE MISSIONE 7 - Turismo	0,00	0,00	25.000,00	0,00	0,00	25.000,00	0,00	0,00	0,00	0,00	0,00
08	Missione 8 - Assetto del territorio ed edilizia abitativa											
01	Urbanistica e assetto del territorio	0,00	15.000,00	0,00	0,00	0,00	15.000,00	0,00	0,00	0,00	0,00	0,00
	TOTALE MISSIONE 8 - Assetto del territorio ed edilizia abitativa	0,00	15.000,00	0,00	0,00	0,00	15.000,00	0,00	0,00	0,00	0,00	0,00
09	Missione 9 - Sviluppo sostenibile e tutela del territorio e dell'ambiente											
01	Difesa del suolo	0,00	90.000,00	0,00	0,00	0,00	90.000,00	0,00	0,00	0,00	0,00	0,00
02	Tutela, valorizzazione e recupero ambientale	0,00	137.000,00	0,00	0,00	0,00	137.000,00	0,00	0,00	0,00	0,00	0,00
03	Rifiuti	0,00	5.000,00	0,00	0,00	0,00	5.000,00	0,00	0,00	0,00	0,00	0,00
04	Servizio idrico integrato	0,00	120.000,00	0,00	0,00	0,00	120.000,00	0,00	0,00	0,00	0,00	0,00
05	Aree protette, parchi naturali, protezione naturalistica e forestazione	0,00	30.000,00	0,00	0,00	0,00	30.000,00	0,00	0,00	0,00	0,00	0,00
	TOTALE MISSIONE 9 - Sviluppo sostenibile e tutela del territorio e dell'ambiente	0,00	382.000,00	0,00	0,00	0,00	382.000,00	0,00	0,00	0,00	0,00	0,00
10	Missione 10 - Trasporti e diritto alla mobilità											
05	Viabilità e infrastrutture stradali	0,00	380.000,00	0,00	0,00	0,00	380.000,00	0,00	0,00	0,00	0,00	0,00



PROSPETTO DELLE SPESE DI BILANCIO PER MISSIONI, PROGRAMMI E MACROAGGREGATI

SPESE IN CONTO CAPITALE E SPESE PER INCREMENTO DI ATTIVITA' FINANZIARIE

PREVISIONI DI COMPETENZA

Esercizio Finanziario 2021 (Triennio 2020-2022)

MISSIONI E PROGRAMMI \ MACROAGGREGATI		Tributi in conto capitale a carico dell'ente	Investimenti fissi lordi	Contributi agli investimenti	Trasferimenti in conto capitale	Altre spese in conto capitale	Totale SPESE IN CONTO CAPITALE	Acquisizioni di attività finanziarie	Concessione crediti di breve termine	Concessione crediti di medio - lungo termine	Altre spese per incremento di attività finanziarie	Totale SPESE PER INCREMENTO DI ATTIVITA' FINANZIARIE
		201	202	203	204	205	200	301	302	303	304	300
	TOTALE MISSIONE 10 - Trasporti e diritto alla mobilità	0,00	380.000,00	0,00	0,00	0,00	380.000,00	0,00	0,00	0,00	0,00	0,00
11	Missione 11 - Soccorso civile											
01	Sistema di protezione civile	0,00	10.000,00	60.000,00	0,00	0,00	70.000,00	0,00	0,00	0,00	0,00	0,00
	TOTALE MISSIONE 11 - Soccorso civile	0,00	10.000,00	60.000,00	0,00	0,00	70.000,00	0,00	0,00	0,00	0,00	0,00
12	Missione 12 - Diritti sociali, politiche sociali e famiglia											
01	Interventi per l'infanzia e i minori e per asili nido	0,00	34.000,00	0,00	0,00	0,00	34.000,00	0,00	0,00	0,00	0,00	0,00
03	Interventi per gli anziani	0,00	0,00	0,00	0,00	0,00	0,00	0,00	0,00	0,00	0,00	0,00
05	Interventi per le famiglie	0,00	0,00	10.000,00	0,00	0,00	10.000,00	0,00	0,00	0,00	0,00	0,00
07	Programmazione e governo della rete dei servizi sociosanitari e sociali	0,00	0,00	1.000,00	0,00	0,00	1.000,00	0,00	0,00	0,00	0,00	0,00
09	Servizio necroscopico e cimiteriale	0,00	48.000,00	0,00	0,00	0,00	48.000,00	0,00	0,00	0,00	0,00	0,00
	TOTALE MISSIONE 12 - Diritti sociali, politiche sociali e famiglia	0,00	82.000,00	11.000,00	0,00	0,00	93.000,00	0,00	0,00	0,00	0,00	0,00
14	Missione 14 - Sviluppo economico e competitività											
02	Commercio - reti distributive - tutela dei consumatori	0,00	2.000,00	0,00	0,00	0,00	2.000,00	0,00	0,00	0,00	0,00	0,00
04	Reti e altri servizi di pubblica utilità	0,00	15.000,00	0,00	0,00	0,00	15.000,00	0,00	0,00	0,00	0,00	0,00
	TOTALE MISSIONE 14 - Sviluppo economico e competitività	0,00	17.000,00	0,00	0,00	0,00	17.000,00	0,00	0,00	0,00	0,00	0,00
16	Missione 16 - Agricoltura, politiche agroalimentari e pesca											
01	Sviluppo del settore agricolo e del sistema agroalimentare	0,00	75.000,00	0,00	0,00	0,00	75.000,00	0,00	0,00	0,00	0,00	0,00
	TOTALE MISSIONE 16 - Agricoltura, politiche agroalimentari e pesca	0,00	75.000,00	0,00	0,00	0,00	75.000,00	0,00	0,00	0,00	0,00	0,00



PROSPETTO DELLE SPESE DI BILANCIO PER MISSIONI, PROGRAMMI E MACROAGGREGATI

SPESE IN CONTO CAPITALE E SPESE PER INCREMENTO DI ATTIVITA' FINANZIARIE

PREVISIONI DI COMPETENZA

Esercizio Finanziario 2021 (Triennio 2020-2022)

MISSIONI E PROGRAMMI \ MACROAGGREGATI		Tributi in conto capitale a carico dell'ente	Investimenti fissi lordi	Contributi agli investimenti	Trasferimenti in conto capitale	Altre spese in conto capitale	Totale SPESE IN CONTO CAPITALE	Acquisizioni di attività finanziarie	Concessione crediti di breve termine	Concessione crediti di medio - lungo termine	Altre spese per incremento di attività finanziarie	Totale SPESE PER INCREMENTO DI ATTIVITA' FINANZIARIE
		201	202	203	204	205	200	301	302	303	304	300
17	Missione 17 - Energia e diversificazione delle fonti energetiche											
01	Fonti energetiche	0,00	20.000,00	0,00	0,00	0,00	20.000,00	0,00	0,00	0,00	0,00	0,00
	TOTALE MISSIONE 17 - Energia e diversificazione delle fonti energetiche	0,00	20.000,00	0,00	0,00	0,00	20.000,00	0,00	0,00	0,00	0,00	0,00
	TOTALE MACROAGGREGATI	0,00	8.214.500,00	143.000,00	0,00	170.000,00	8.527.500,00	0,00	0,00	0,00	0,00	0,00



MISSIONI E PROGRAMMI \ MACROAGGREGATI		Tributi in conto capitale a carico dell'ente	Investimenti fissi lordi	Contributi agli investimenti	Trasferimenti in conto capitale	Altre spese in conto capitale	Totale SPESE IN CONTO CAPITALE	Acquisizioni di attività finanziarie	Concessione crediti di breve termine	Concessione crediti di medio - lungo termine	Altre spese per incremento di attività finanziarie	Totale SPESE PER INCREMENTO DI ATTIVITA' FINANZIARIE
		201	202	203	204	205	200	301	302	303	304	300
01	Missione 1 - Servizi istituzionali, generali e di gestione											
02	Segreteria generale	0,00	43.000,00	0,00	0,00	0,00	43.000,00	0,00	0,00	0,00	0,00	0,00
03	Gestione economica, finanziaria, programmazione e provveditorato	0,00	8.000,00	0,00	0,00	0,00	8.000,00	0,00	0,00	0,00	0,00	0,00
05	Gestione dei beni demaniali e patrimoniali	0,00	453.500,00	0,00	0,00	0,00	453.500,00	0,00	0,00	0,00	0,00	0,00
06	Ufficio tecnico	0,00	41.000,00	0,00	0,00	20.000,00	61.000,00	0,00	0,00	0,00	0,00	0,00
07	Elezioni e consultazioni popolari - Anagrafe e stato civile	0,00	7.500,00	0,00	0,00	0,00	7.500,00	0,00	0,00	0,00	0,00	0,00
08	Statistica e sistemi informativi	0,00	24.000,00	0,00	0,00	0,00	24.000,00	0,00	0,00	0,00	0,00	0,00
11	Altri servizi generali	0,00	0,00	20.000,00	0,00	0,00	20.000,00	0,00	0,00	0,00	0,00	0,00
	TOTALE MISSIONE 1 - Servizi istituzionali, generali e di gestione	0,00	577.000,00	20.000,00	0,00	20.000,00	617.000,00	0,00	0,00	0,00	0,00	0,00
03	Missione 3 - Ordine pubblico e sicurezza											
01	Polizia locale e amministrativa	0,00	0,00	0,00	0,00	0,00	0,00	0,00	0,00	0,00	0,00	0,00
	TOTALE MISSIONE 3 - Ordine pubblico e sicurezza	0,00	0,00	0,00	0,00	0,00	0,00	0,00	0,00	0,00	0,00	0,00
04	Missione 4 - Istruzione e diritto allo studio											
01	Istruzione prescolastica	0,00	32.000,00	0,00	0,00	0,00	32.000,00	0,00	0,00	0,00	0,00	0,00
02	Altri ordini di istruzione non universitaria	0,00	133.000,00	2.000,00	0,00	0,00	135.000,00	0,00	0,00	0,00	0,00	0,00
	TOTALE MISSIONE 4 - Istruzione e diritto allo studio	0,00	165.000,00	2.000,00	0,00	0,00	167.000,00	0,00	0,00	0,00	0,00	0,00
05	Missione 5 - Tutela e valorizzazione dei beni e attività culturali											
01	Valorizzazione dei beni di interesse storico	0,00	70.000,00	0,00	0,00	0,00	70.000,00	0,00	0,00	0,00	0,00	0,00
02	Attività culturali e interventi diversi nel settore culturale	0,00	259.500,00	5.000,00	0,00	0,00	264.500,00	0,00	0,00	0,00	0,00	0,00



PROSPETTO DELLE SPESE DI BILANCIO PER MISSIONI, PROGRAMMI E MACROAGGREGATI

SPESE IN CONTO CAPITALE E SPESE PER INCREMENTO DI ATTIVITA' FINANZIARIE

PREVISIONI DI COMPETENZA

Esercizio Finanziario 2022 (Triennio 2020-2022)

MISSIONI E PROGRAMMI \ MACROAGGREGATI		Tributi in conto capitale a carico dell'ente	Investimenti fissi lordi	Contributi agli investimenti	Trasferimenti in conto capitale	Altre spese in conto capitale	Totale SPESE IN CONTO CAPITALE	Acquisizioni di attività finanziarie	Concessione crediti di breve termine	Concessione crediti di medio - lungo termine	Altre spese per incremento di attività finanziarie	Totale SPESE PER INCREMENTO DI ATTIVITA' FINANZIARIE
		201	202	203	204	205	200	301	302	303	304	300
	TOTALE MISSIONE 5 - Tutela e valorizzazione dei beni e attività culturali	0,00	329.500,00	5.000,00	0,00	0,00	334.500,00	0,00	0,00	0,00	0,00	0,00
06	Missione 6 - Politiche giovanili, sport e tempo libero											
01	Sport e tempo libero	0,00	142.000,00	20.000,00	0,00	0,00	162.000,00	0,00	0,00	0,00	0,00	0,00
	TOTALE MISSIONE 6 - Politiche giovanili, sport e tempo libero	0,00	142.000,00	20.000,00	0,00	0,00	162.000,00	0,00	0,00	0,00	0,00	0,00
07	Missione 7 - Turismo											
01	Sviluppo e valorizzazione del turismo	0,00	0,00	25.000,00	0,00	0,00	25.000,00	0,00	0,00	0,00	0,00	0,00
	TOTALE MISSIONE 7 - Turismo	0,00	0,00	25.000,00	0,00	0,00	25.000,00	0,00	0,00	0,00	0,00	0,00
08	Missione 8 - Assetto del territorio ed edilizia abitativa											
01	Urbanistica e assetto del territorio	0,00	15.000,00	0,00	0,00	0,00	15.000,00	0,00	0,00	0,00	0,00	0,00
	TOTALE MISSIONE 8 - Assetto del territorio ed edilizia abitativa	0,00	15.000,00	0,00	0,00	0,00	15.000,00	0,00	0,00	0,00	0,00	0,00
09	Missione 9 - Sviluppo sostenibile e tutela del territorio e dell'ambiente											
01	Difesa del suolo	0,00	90.000,00	0,00	0,00	0,00	90.000,00	0,00	0,00	0,00	0,00	0,00
02	Tutela, valorizzazione e recupero ambientale	0,00	137.000,00	0,00	0,00	0,00	137.000,00	0,00	0,00	0,00	0,00	0,00
03	Rifiuti	0,00	5.000,00	0,00	0,00	0,00	5.000,00	0,00	0,00	0,00	0,00	0,00
04	Servizio idrico integrato	0,00	120.000,00	0,00	0,00	0,00	120.000,00	0,00	0,00	0,00	0,00	0,00
05	Aree protette, parchi naturali, protezione naturalistica e forestazione	0,00	30.000,00	0,00	0,00	0,00	30.000,00	0,00	0,00	0,00	0,00	0,00
	TOTALE MISSIONE 9 - Sviluppo sostenibile e tutela del territorio e dell'ambiente	0,00	382.000,00	0,00	0,00	0,00	382.000,00	0,00	0,00	0,00	0,00	0,00
10	Missione 10 - Trasporti e diritto alla mobilità											
05	Viabilità e infrastrutture stradali	0,00	350.000,00	0,00	0,00	0,00	350.000,00	0,00	0,00	0,00	0,00	0,00



PROSPETTO DELLE SPESE DI BILANCIO PER MISSIONI, PROGRAMMI E MACROAGGREGATI

SPESE IN CONTO CAPITALE E SPESE PER INCREMENTO DI ATTIVITA' FINANZIARIE

PREVISIONI DI COMPETENZA

Esercizio Finanziario 2022 (Triennio 2020-2022)

MISSIONI E PROGRAMMI \ MACROAGGREGATI		Tributi in conto capitale a carico dell'ente	Investimenti fissi lordi	Contributi agli investimenti	Trasferimenti in conto capitale	Altre spese in conto capitale	Totale SPESE IN CONTO CAPITALE	Acquisizioni di attività finanziarie	Concessione crediti di breve termine	Concessione crediti di medio - lungo termine	Altre spese per incremento di attività finanziarie	Totale SPESE PER INCREMENTO DI ATTIVITA' FINANZIARIE
		201	202	203	204	205	200	301	302	303	304	300
	TOTALE MISSIONE 10 - Trasporti e diritto alla mobilità	0,00	350.000,00	0,00	0,00	0,00	350.000,00	0,00	0,00	0,00	0,00	0,00
11	Missione 11 - Soccorso civile											
01	Sistema di protezione civile	0,00	10.000,00	60.000,00	0,00	0,00	70.000,00	0,00	0,00	0,00	0,00	0,00
	TOTALE MISSIONE 11 - Soccorso civile	0,00	10.000,00	60.000,00	0,00	0,00	70.000,00	0,00	0,00	0,00	0,00	0,00
12	Missione 12 - Diritti sociali, politiche sociali e famiglia											
01	Interventi per l'infanzia e i minori e per asili nido	0,00	34.000,00	0,00	0,00	0,00	34.000,00	0,00	0,00	0,00	0,00	0,00
03	Interventi per gli anziani	0,00	0,00	0,00	0,00	0,00	0,00	0,00	0,00	0,00	0,00	0,00
05	Interventi per le famiglie	0,00	0,00	10.000,00	0,00	0,00	10.000,00	0,00	0,00	0,00	0,00	0,00
07	Programmazione e governo della rete dei servizi sociosanitari e sociali	0,00	0,00	1.000,00	0,00	0,00	1.000,00	0,00	0,00	0,00	0,00	0,00
09	Servizio necroscopico e cimiteriale	0,00	48.000,00	0,00	0,00	0,00	48.000,00	0,00	0,00	0,00	0,00	0,00
	TOTALE MISSIONE 12 - Diritti sociali, politiche sociali e famiglia	0,00	82.000,00	11.000,00	0,00	0,00	93.000,00	0,00	0,00	0,00	0,00	0,00
14	Missione 14 - Sviluppo economico e competitività											
02	Commercio - reti distributive - tutela dei consumatori	0,00	2.000,00	0,00	0,00	0,00	2.000,00	0,00	0,00	0,00	0,00	0,00
04	Reti e altri servizi di pubblica utilità	0,00	15.000,00	0,00	0,00	0,00	15.000,00	0,00	0,00	0,00	0,00	0,00
	TOTALE MISSIONE 14 - Sviluppo economico e competitività	0,00	17.000,00	0,00	0,00	0,00	17.000,00	0,00	0,00	0,00	0,00	0,00
16	Missione 16 - Agricoltura, politiche agroalimentari e pesca											
01	Sviluppo del settore agricolo e del sistema agroalimentare	0,00	75.000,00	0,00	0,00	0,00	75.000,00	0,00	0,00	0,00	0,00	0,00
	TOTALE MISSIONE 16 - Agricoltura, politiche agroalimentari e pesca	0,00	75.000,00	0,00	0,00	0,00	75.000,00	0,00	0,00	0,00	0,00	0,00



PROSPETTO DELLE SPESE DI BILANCIO PER MISSIONI, PROGRAMMI E MACROAGGREGATI

SPESE IN CONTO CAPITALE E SPESE PER INCREMENTO DI ATTIVITA' FINANZIARIE

PREVISIONI DI COMPETENZA

Esercizio Finanziario 2022 (Triennio 2020-2022)

MISSIONI E PROGRAMMI \ MACROAGGREGATI		Tributi in conto capitale a carico dell'ente	Investimenti fissi lordi	Contributi agli investimenti	Trasferimenti in conto capitale	Altre spese in conto capitale	Totale SPESE IN CONTO CAPITALE	Acquisizioni di attività finanziarie	Concessione crediti di breve termine	Concessione crediti di medio - lungo termine	Altre spese per incremento di attività finanziarie	Totale SPESE PER INCREMENTO DI ATTIVITA' FINANZIARIE
		201	202	203	204	205	200	301	302	303	304	300
17	Missione 17 - Energia e diversificazione delle fonti energetiche											
01	Fonti energetiche	0,00	20.000,00	0,00	0,00	0,00	20.000,00	0,00	0,00	0,00	0,00	0,00
	TOTALE MISSIONE 17 - Energia e diversificazione delle fonti energetiche	0,00	20.000,00	0,00	0,00	0,00	20.000,00	0,00	0,00	0,00	0,00	0,00
	TOTALE MACROAGGREGATI	0,00	2.164.500,00	143.000,00	0,00	20.000,00	2.327.500,00	0,00	0,00	0,00	0,00	0,00



PROSPETTO DELLE SPESE DI BILANCIO PER MISSIONI, PROGRAMMI E
SPESE PER RIMBORSO DI PRESTITI - PREVISIONI DI COMPETENZA
Esercizio Finanziario 2020 (Triennio 2020-2022)

MISSIONI E PROGRAMMI \ MACROAGGREGATI		Rimborso di titoli obbligazionari	Rimborso prestiti a breve termine	Rimborso mutui e altri finanziamenti a medio lungo termine	Rimborso di altre forme di indebitamento	Fondi per rimborso prestiti	Totale
		401	402	403	404	405	400
50	Missione 50 - Debito pubblico						
02	Quota capitale ammortamento mutui e prestiti obbligazionari	0,00	0,00	1.100,00	0,00	0,00	1.100,00
	TOTALE MISSIONE 50 - Debito pubblico	0,00	0,00	1.100,00	0,00	0,00	1.100,00



PROSPETTO DELLE SPESE DI BILANCIO PER MISSIONI, PROGRAMMI E
SPESE PER RIMBORSO DI PRESTITI - PREVISIONI DI COMPETENZA
Esercizio Finanziario 2021 (Triennio 2020-2022)

MISSIONI E PROGRAMMI \ MACROAGGREGATI		Rimborso di titoli obbligazionari	Rimborso prestiti a breve termine	Rimborso mutui e altri finanziamenti a medio lungo termine	Rimborso di altre forme di indebitamento	Fondi per rimborso prestiti	Totale
		401	402	403	404	405	400
50	Missione 50 - Debito pubblico						
02	Quota capitale ammortamento mutui e prestiti obbligazionari	0,00	0,00	1.100,00	0,00	0,00	1.100,00
	TOTALE MISSIONE 50 - Debito pubblico	0,00	0,00	1.100,00	0,00	0,00	1.100,00



PROSPETTO DELLE SPESE DI BILANCIO PER MISSIONI, PROGRAMMI E
SPESE PER RIMBORSO DI PRESTITI - PREVISIONI DI COMPETENZA
Esercizio Finanziario 2022 (Triennio 2020-2022)

MISSIONI E PROGRAMMI \ MACROAGGREGATI		Rimborso di titoli obbligazionari	Rimborso prestiti a breve termine	Rimborso mutui e altri finanziamenti a medio lungo termine	Rimborso di altre forme di indebitamento	Fondi per rimborso prestiti	Totale
		401	402	403	404	405	400
50	Missione 50 - Debito pubblico						
02	Quota capitale ammortamento mutui e prestiti obbligazionari	0,00	0,00	1.100,00	0,00	0,00	1.100,00
	TOTALE MISSIONE 50 - Debito pubblico	0,00	0,00	1.100,00	0,00	0,00	1.100,00



PROSPETTO DELLE SPESE DI BILANCIO PER MISSIONI, PROGRAMMI E MACROAGGREGATI
SPESE PER SERVIZI PER CONTO TERZI E PARTITE DI GIRO - PREVISIONI DI COMPETENZA
Esercizio Finanziario 2020 (Triennio 2020-2022)

MISSIONI E PROGRAMMI \ MACROAGGREGATI		Uscite per partite di giro	Uscite per conto terzi	Totale
		701	702	700
99	Missione 99 - Servizi per conto terzi			
01	Servizi per conto terzi e Partite di giro	6.352.500,00	994.500,00	7.347.000,00
	TOTALE MISSIONE 99 - Servizi per conto terzi	6.352.500,00	994.500,00	7.347.000,00



PROSPETTO DELLE SPESE DI BILANCIO PER MISSIONI, PROGRAMMI E MACROAGGREGATI
SPESE PER SERVIZI PER CONTO TERZI E PARTITE DI GIRO - PREVISIONI DI COMPETENZA
Esercizio Finanziario 2021 (Triennio 2020-2022)

MISSIONI E PROGRAMMI \ MACROAGGREGATI		Uscite per partite di giro	Uscite per conto terzi	Totale
		701	702	700
99	Missione 99 - Servizi per conto terzi			
01	Servizi per conto terzi e Partite di giro	6.352.500,00	544.500,00	6.897.000,00
	TOTALE MISSIONE 99 - Servizi per conto terzi	6.352.500,00	544.500,00	6.897.000,00



PROSPETTO DELLE SPESE DI BILANCIO PER MISSIONI, PROGRAMMI E MACROAGGREGATI
SPESE PER SERVIZI PER CONTO TERZI E PARTITE DI GIRO - PREVISIONI DI COMPETENZA
Esercizio Finanziario 2022 (Triennio 2020-2022)

MISSIONI E PROGRAMMI \ MACROAGGREGATI		Uscite per partite di giro	Uscite per conto terzi	Totale
		701	702	700
99	Missione 99 - Servizi per conto terzi			
01	Servizi per conto terzi e Partite di giro	6.352.500,00	544.500,00	6.897.000,00
	TOTALE MISSIONE 99 - Servizi per conto terzi	6.352.500,00	544.500,00	6.897.000,00



SPESE PER TITOLI E MACROAGGREGATI

PREVISIONI DI COMPETENZA

TITOLI E MACROAGGREGATI DI SPESA		PREVISIONI dell'anno 2020		PREVISIONI dell'anno 2021		PREVISIONI dell'anno 2022	
		Totale	- di cui non ricorrenti	Totale	- di cui non ricorrenti	Totale	- di cui non ricorrenti
	TITOLO 1 - Spese correnti						
101	Redditi da lavoro dipendente	8.777.737,19	1.016.350,00	8.691.200,00	799.500,00	8.639.800,00	748.100,00
102	Imposte e tasse a carico dell'ente	585.500,00	0,00	585.500,00	0,00	585.500,00	0,00
103	Acquisto di beni e servizi	12.787.150,00	0,00	12.735.650,00	0,00	12.738.650,00	0,00
104	Trasferimenti correnti	2.307.500,00	0,00	2.279.100,00	0,00	2.279.100,00	0,00
107	Interessi passivi	100,00	0,00	100,00	0,00	100,00	0,00
109	Rimborsi e poste correttive delle entrate	81.400,00	62.900,00	62.400,00	62.400,00	62.400,00	62.400,00
110	Altre spese correnti	1.500.130,80	335.344,40	1.344.810,00	183.504,40	1.343.210,00	183.504,40
100	Totale TITOLO 1	26.039.517,99	1.414.594,40	25.698.760,00	1.045.404,40	25.648.760,00	994.004,40
	TITOLO 2 - Spese in conto capitale						
202	Investimenti fissi lordi e acquisto di terreni	19.706.063,87	19.706.063,87	8.214.500,00	8.214.500,00	2.164.500,00	2.164.500,00
203	Contributi agli investimenti	283.000,00	283.000,00	143.000,00	143.000,00	143.000,00	143.000,00
205	Altre spese in conto capitale	235.000,00	235.000,00	170.000,00	170.000,00	20.000,00	20.000,00
200	Totale TITOLO 2	20.224.063,87	20.224.063,87	8.527.500,00	8.527.500,00	2.327.500,00	2.327.500,00
	TITOLO 3 - Spese per incremento attività finanziarie						
301	Acquisizioni di attività finanziarie	0,00	0,00	0,00	0,00	0,00	0,00
300	Totale TITOLO 3	0,00	0,00	0,00	0,00	0,00	0,00
	TITOLO 4 - Rimborso Prestiti						
403	Rimborso mutui e altri finanziamenti a medio lungo termine	1.100,00	0,00	1.100,00	0,00	1.100,00	0,00
400	Totale TITOLO 4	1.100,00	0,00	1.100,00	0,00	1.100,00	0,00
	TITOLO 5 - Chiusura Anticipazioni ricevute da istituto tesoriere/cassiere						
501	Chiusura Anticipazioni ricevute da istituto tesoriere/cassiere	5.500.000,00	0,00	5.500.000,00	0,00	5.500.000,00	0,00
500	Totale TITOLO 5	5.500.000,00	0,00	5.500.000,00	0,00	5.500.000,00	0,00
	TITOLO 7 - Uscite per conto terzi e partite di giro						
701	Uscite per partite di giro	6.352.500,00	0,00	6.352.500,00	0,00	6.352.500,00	0,00
702	Uscite per conto terzi	994.500,00	0,00	544.500,00	0,00	544.500,00	0,00
700	Totale TITOLO 7	7.347.000,00	0,00	6.897.000,00	0,00	6.897.000,00	0,00
TOTALE		59.111.681,86	21.638.658,27	46.624.360,00	9.572.904,40	40.374.360,00	3.321.504,40

Elenco degli interventi programmati per spese di investimento con le fonti di finanziamento

Piano Finanziario	Descrizione Piano Finanziario	Missione e Programma	Descrizione	2020					2021					2022				
				Fondo Pluriennale Vincolato 2020	Risorse proprie e contributi agli investimenti	Entrate correnti destinate al finanziamento della spesa in conto capitale (Avanzo economico)	Ricorso al debito	Totale	Fondo Pluriennale Vincolato 2021	Risorse proprie e contributi agli investimenti	Entrate correnti destinate al finanziamento della spesa in conto capitale (Avanzo economico)	Ricorso al debito	Totale	Fondo Pluriennale Vincolato 2022	Risorse proprie e contributi agli investimenti	Entrate correnti destinate al finanziamento o della spesa in conto capitale (Avanzo economico)	Ricorso al debito	Totale
2.02.01.03.001	Mobili e arredi per ufficio	01.02	Segreteria generale	0,00	5.000,00	0,00	0,00	5.000,00	0,00	5.000,00	0,00	0,00	5.000,00	0,00	5.000,00	0,00	0,00	5.000,00
2.02.01.05.999	Attrezzature n.a.c.	01.02	Segreteria generale	0,00	1.000,00	0,00	0,00	1.000,00	0,00	1.000,00	0,00	0,00	1.000,00	0,00	1.000,00	0,00	0,00	1.000,00
2.02.01.06.001	Macchine per ufficio	01.02	Segreteria generale	0,00	2.000,00	0,00	0,00	2.000,00	0,00	2.000,00	0,00	0,00	2.000,00	0,00	2.000,00	0,00	0,00	2.000,00
2.02.01.10.009	Fabbricati ad uso strumentale di valore culturale, storico ed artistico	01.02	Segreteria generale	0,00	50.000,00	0,00	0,00	50.000,00	0,00	30.000,00	0,00	0,00	30.000,00	0,00	30.000,00	0,00	0,00	30.000,00
2.02.01.09.019	Fabbricati ad uso strumentale di valore culturale, storico ed artistico	01.02	Segreteria generale	0,00	5.000,00	0,00	0,00	5.000,00	0,00	5.000,00	0,00	0,00	5.000,00	0,00	5.000,00	0,00	0,00	5.000,00
2.02.03.02.002	Acquisto software	01.03	Gestione economica, finanziaria, programmazione e provveditorato	0,00	10.000,00	0,00	0,00	10.000,00	0,00	8.000,00	0,00	0,00	8.000,00	0,00	8.000,00	0,00	0,00	8.000,00
2.02.01.01.001	Mezzi di trasporto stradali	01.05	Gestione dei beni demaniali e patrimoniali	0,00	25.000,00	0,00	0,00	25.000,00	0,00	0,00	0,00	0,00	0,00	0,00	0,00	0,00	0,00	0,00
2.02.01.03.001	Mobili e arredi per ufficio	01.05	Gestione dei beni demaniali e patrimoniali	0,00	7.000,00	0,00	0,00	7.000,00	0,00	7.000,00	0,00	0,00	7.000,00	0,00	7.000,00	0,00	0,00	7.000,00
2.02.01.03.999	Impianti	01.05	Gestione dei beni demaniali e patrimoniali	0,00	25.000,00	0,00	0,00	25.000,00	0,00	20.000,00	0,00	0,00	20.000,00	0,00	20.000,00	0,00	0,00	20.000,00
2.02.01.04.002	Impianti	01.05	Gestione dei beni demaniali e patrimoniali	0,00	10.000,00	0,00	0,00	10.000,00	0,00	10.000,00	0,00	0,00	10.000,00	0,00	10.000,00	0,00	0,00	10.000,00
2.02.01.05.999	Attrezzature n.a.c.	01.05	Gestione dei beni demaniali e patrimoniali	0,00	72.000,00	0,00	0,00	72.000,00	0,00	22.000,00	0,00	0,00	22.000,00	0,00	22.000,00	0,00	0,00	22.000,00
2.02.01.07.002	Postazioni di lavoro	01.05	Gestione dei beni demaniali e patrimoniali	0,00	500,00	0,00	0,00	500,00	0,00	500,00	0,00	0,00	500,00	0,00	500,00	0,00	0,00	500,00
2.02.01.09.001	Fabbricati ad uso abitativo	01.05	Gestione dei beni demaniali e patrimoniali	125.000,00	30.000,00	0,00	0,00	155.000,00	0,00	20.000,00	0,00	0,00	20.000,00	0,00	20.000,00	0,00	0,00	20.000,00
2.02.01.09.002	Fabbricati ad uso commerciale	01.05	Gestione dei beni demaniali e patrimoniali	0,00	437.000,00	0,00	0,00	437.000,00	0,00	157.000,00	0,00	0,00	157.000,00	0,00	157.000,00	0,00	0,00	157.000,00
2.02.01.09.016	Impianti sportivi	01.05	Gestione dei beni demaniali e patrimoniali	0,00	75.000,00	0,00	0,00	75.000,00	0,00	0,00	0,00	0,00	0,00	0,00	0,00	0,00	0,00	0,00
2.02.01.09.019	Fabbricati ad uso strumentale	01.05	Gestione dei beni demaniali e patrimoniali	0,00	1.311.402,97	0,00	0,00	1.311.402,97	0,00	80.000,00	0,00	0,00	80.000,00	0,00	80.000,00	0,00	0,00	80.000,00
2.02.01.09.999	Beni immobili n.a.c.	01.05	Gestione dei beni demaniali e patrimoniali	0,00	12.000,00	0,00	0,00	12.000,00	0,00	10.000,00	0,00	0,00	10.000,00	0,00	10.000,00	0,00	0,00	10.000,00
2.02.02.01.001	Altri terreni n.a.c.	01.05	Gestione dei beni demaniali e patrimoniali	0,00	80.000,00	0,00	0,00	80.000,00	0,00	0,00	0,00	0,00	0,00	0,00	0,00	0,00	0,00	0,00
2.02.02.01.002	Acquisto software	01.05	Gestione dei beni demaniali e patrimoniali	0,00	10.000,00	0,00	0,00	10.000,00	0,00	10.000,00	0,00	0,00	10.000,00	0,00	10.000,00	0,00	0,00	10.000,00
2.02.02.01.999	Altri terreni n.a.c.	01.05	Gestione dei beni demaniali e patrimoniali	0,00	20.000,00	0,00	0,00	20.000,00	0,00	10.000,00	0,00	0,00	10.000,00	0,00	10.000,00	0,00	0,00	10.000,00
2.02.03.05.001	Incarichi professionali per la realizzazione di investimenti	01.05	Gestione dei beni demaniali e patrimoniali	0,00	57.000,00	0,00	0,00	57.000,00	0,00	30.000,00	0,00	0,00	30.000,00	0,00	30.000,00	0,00	0,00	30.000,00
2.02.03.99.001	Spese di investimento per beni immateriali n.a.c.	01.05	Gestione dei beni demaniali e patrimoniali	0,00	77.000,00	0,00	0,00	77.000,00	0,00	77.000,00	0,00	0,00	77.000,00	0,00	77.000,00	0,00	0,00	77.000,00
2.02.01.03.001	Mobili e arredi per ufficio	01.06	Ufficio tecnico	0,00	15.000,00	0,00	0,00	15.000,00	0,00	0,00	0,00	0,00	0,00	0,00	0,00	0,00	0,00	0,00
2.02.01.03.999	Mobili e arredi n.a.c.	01.06	Ufficio tecnico	0,00	10.000,00	0,00	0,00	10.000,00	0,00	0,00	0,00	0,00	0,00	0,00	0,00	0,00	0,00	0,00
2.02.01.05.999	Incarichi professionali per la realizzazione di investimenti	01.06	Ufficio tecnico	0,00	25.000,00	0,00	0,00	25.000,00	0,00	0,00	0,00	0,00	0,00	0,00	0,00	0,00	0,00	0,00
2.02.01.07.002	Postazioni di lavoro	01.06	Ufficio tecnico	0,00	1.000,00	0,00	0,00	1.000,00	0,00	1.000,00	0,00	0,00	1.000,00	0,00	1.000,00	0,00	0,00	1.000,00
2.02.03.05.001	Incarichi professionali per la realizzazione di investimenti	01.06	Ufficio tecnico	0,00	40.000,00	0,00	0,00	40.000,00	0,00	40.000,00	0,00	0,00	40.000,00	0,00	40.000,00	0,00	0,00	40.000,00
2.05.04.04.001	Rimborsi in conto capitale a Famiglie di somme non dovute o incassate in eccesso	01.06	Ufficio tecnico	0,00	80.000,00	0,00	0,00	80.000,00	0,00	15.000,00	0,00	0,00	15.000,00	0,00	15.000,00	0,00	0,00	15.000,00
2.05.04.05.001	Rimborsi in conto capitale a Imprese di somme non dovute o incassate in eccesso	01.06	Ufficio tecnico	0,00	5.000,00	0,00	0,00	5.000,00	0,00	5.000,00	0,00	0,00	5.000,00	0,00	5.000,00	0,00	0,00	5.000,00
2.02.01.03.001	Mobili e arredi per ufficio	01.07	Elezioni e consultazioni popolari - Anagrafe e stato civile	0,00	3.000,00	0,00	0,00	3.000,00	0,00	3.000,00	0,00	0,00	3.000,00	0,00	3.000,00	0,00	0,00	3.000,00
2.02.01.99.999	Altri beni materiali diversi	01.07	Elezioni e consultazioni popolari - Anagrafe e stato civile	0,00	5.000,00	0,00	0,00	5.000,00	0,00	4.000,00	0,00	0,00	4.000,00	0,00	4.000,00	0,00	0,00	4.000,00
2.02.03.02.002	Acquisto software	01.07	Elezioni e consultazioni popolari - Anagrafe e stato civile	0,00	500,00	0,00	0,00	500,00	0,00	500,00	0,00	0,00	500,00	0,00	500,00	0,00	0,00	500,00
2.02.01.05.999	Attrezzature n.a.c.	01.08	Statistica e sistemi informativi	0,00	20.000,00	0,00	0,00	20.000,00	0,00	0,00	0,00	0,00	0,00	0,00	0,00	0,00	0,00	0,00
2.02.01.07.002	Postazioni di lavoro	01.08	Statistica e sistemi informativi	0,00	5.000,00	0,00	0,00	5.000,00	0,00	5.000,00	0,00	0,00	5.000,00	0,00	5.000,00	0,00	0,00	5.000,00
2.02.01.07.999	Hardware n.a.c.	01.08	Statistica e sistemi informativi	0,00	4.000,00	0,00	0,00	4.000,00	0,00	2.000,00	0,00	0,00	2.000,00	0,00	2.000,00	0,00	0,00	2.000,00
2.02.01.09.009	Infrastrutture telematiche	01.08	Statistica e sistemi informativi	0,00	10.000,00	0,00	0,00	10.000,00	0,00	2.000,00	0,00	0,00	2.000,00	0,00	2.000,00	0,00	0,00	2.000,00
2.02.03.02.001	Sviluppo software e manutenzione evolutiva	01.08	Statistica e sistemi informativi	0,00	5.000,00	0,00	0,00	5.000,00	0,00	5.000,00	0,00	0,00	5.000,00	0,00	5.000,00	0,00	0,00	5.000,00
2.02.03.02.002	Acquisto software	01.08	Statistica e sistemi informativi	0,00	10.000,00	0,00	0,00	10.000,00	0,00	10.000,00	0,00	0,00	10.000,00	0,00	10.000,00	0,00	0,00	10.000,00
2.03.04.01.001	Contributi agli investimenti a Istituzioni Sociali Private	01.11	Altri servizi generali	0,00	20.000,00	0,00	0,00	20.000,00	0,00	20.000,00	0,00	0,00	20.000,00	0,00	20.000,00	0,00	0,00	20.000,00
2.05.99.99.999	Contributi agli investimenti a Istituzioni Sociali Private	01.11	Altri servizi generali	0,00	150.000,00	0,00	0,00	150.000,00	0,00	150.000,00	0,00	0,00	150.000,00	0,00	0,00	0,00	0,00	0,00
2.02.01.03.999	Mobili e arredi n.a.c.	04.01	Istruzione prescolastica	0,00	5.000,00	0,00	0,00	5.000,00	0,00	5.000,00	0,00	0,00	5.000,00	0,00	5.000,00	0,00	0,00	5.000,00
2.02.01.05.999	Attrezzature n.a.c.	04.01	Istruzione prescolastica	0,00	2.000,00	0,00	0,00	2.000,00	0,00	2.000,00	0,00	0,00	2.000,00	0,00	2.000,00	0,00	0,00	2.000,00

Elenco degli interventi programmati per spese di investimento con le fonti di finanziamento

Piano Finanziario	Descrizione Piano Finanziario	Missione e Programma	Descrizione	2020					2021					2022				
				Fondo Pluriennale Vincolato 2020	Risorse proprie e contributi agli investimenti	Entrate correnti destinate al finanziamento della spesa in conto capitale (Avanzo economico)	Ricorso al debito	Totale	Fondo Pluriennale Vincolato 2021	Risorse proprie e contributi agli investimenti	Entrate correnti destinate al finanziamento della spesa in conto capitale (Avanzo economico)	Ricorso al debito	Totale	Fondo Pluriennale Vincolato 2022	Risorse proprie e contributi agli investimenti	Entrate correnti destinate al finanziamento della spesa in conto capitale (Avanzo economico)	Ricorso al debito	Totale
2.02.01.09.003	Fabbricati ad uso scolastico	04.01	Istruzione prescolastica	0,00	25.000,00	0,00	0,00	25.000,00	0,00	25.000,00	0,00	0,00	25.000,00	0,00	25.000,00	0,00	0,00	25.000,00
2.02.01.03.001	Mobili e arredi per ufficio	04.02	Altri ordini di istruzione non universitaria	0,00	3.000,00	0,00	0,00	3.000,00	0,00	3.000,00	0,00	0,00	3.000,00	0,00	3.000,00	0,00	0,00	3.000,00
2.02.01.03.999	Mobili e arredi n.a.c.	04.02	Altri ordini di istruzione non universitaria	0,00	40.000,00	0,00	0,00	40.000,00	0,00	30.000,00	0,00	0,00	30.000,00	0,00	30.000,00	0,00	0,00	30.000,00
2.02.01.05.999	Incarichi professionali per la realizzazione di investimenti	04.02	Altri ordini di istruzione non universitaria	0,00	40.000,00	0,00	0,00	40.000,00	0,00	0,00	0,00	0,00	0,00	0,00	0,00	0,00	0,00	0,00
2.02.01.09.003	Fabbricati ad uso scolastico	04.02	Altri ordini di istruzione non universitaria	211.702,39	5.751.687,81	0,00	0,00	5.963.390,20	0,00	6.100.000,00	0,00	0,00	6.100.000,00	0,00	100.000,00	0,00	0,00	100.000,00
2.03.01.02.999	Contributi agli investimenti a altre Amministrazioni Locali n.a.c.	04.02	Altri ordini di istruzione non universitaria	0,00	2.000,00	0,00	0,00	2.000,00	0,00	2.000,00	0,00	0,00	2.000,00	0,00	2.000,00	0,00	0,00	2.000,00
2.02.01.05.999	Incarichi professionali per la realizzazione di investimenti	05.01	Valorizzazione dei beni di interesse storico	0,00	15.000,00	0,00	0,00	15.000,00	0,00	10.000,00	0,00	0,00	10.000,00	0,00	10.000,00	0,00	0,00	10.000,00
2.02.01.10.008	Musei, teatri e biblioteche di valore culturale, storico ed artistico	05.01	Valorizzazione dei beni di interesse storico	220.386,46	1.060.981,52	0,00	0,00	1.281.367,98	0,00	10.000,00	0,00	0,00	10.000,00	0,00	10.000,00	0,00	0,00	10.000,00
2.02.01.10.009	Fabbricati ad uso strumentale di valore culturale, storico ed artistico	05.01	Valorizzazione dei beni di interesse storico	0,00	55.000,00	0,00	0,00	55.000,00	0,00	40.000,00	0,00	0,00	40.000,00	0,00	40.000,00	0,00	0,00	40.000,00
2.02.01.10.999	Beni immobili di valore culturale, storico ed artistico n.a.c.	05.01	Valorizzazione dei beni di interesse storico	0,00	80.000,00	0,00	0,00	80.000,00	0,00	10.000,00	0,00	0,00	10.000,00	0,00	10.000,00	0,00	0,00	10.000,00
2.02.01.03.001	Mobili e arredi per ufficio	05.02	Attività culturali e interventi diversi nel settore culturale	0,00	5.000,00	0,00	0,00	5.000,00	0,00	5.000,00	0,00	0,00	5.000,00	0,00	5.000,00	0,00	0,00	5.000,00
2.02.01.03.999	Mobili e arredi n.a.c.	05.02	Attività culturali e interventi diversi nel settore culturale	0,00	45.000,00	0,00	0,00	45.000,00	0,00	37.000,00	0,00	0,00	37.000,00	0,00	37.000,00	0,00	0,00	37.000,00
2.02.01.04.002	Attrezzature n.a.c.	05.02	Attività culturali e interventi diversi nel settore culturale	0,00	82.000,00	0,00	0,00	82.000,00	0,00	50.000,00	0,00	0,00	50.000,00	0,00	48.500,00	0,00	0,00	48.500,00
2.02.01.05.999	Attrezzature n.a.c.	05.02	Attività culturali e interventi diversi nel settore culturale	0,00	9.000,00	0,00	0,00	9.000,00	0,00	9.000,00	0,00	0,00	9.000,00	0,00	9.000,00	0,00	0,00	9.000,00
2.02.01.07.002	Postazioni di lavoro	05.02	Attività culturali e interventi diversi nel settore culturale	0,00	3.000,00	0,00	0,00	3.000,00	0,00	3.000,00	0,00	0,00	3.000,00	0,00	3.000,00	0,00	0,00	3.000,00
2.02.01.07.999	Hardware n.a.c.	05.02	Attività culturali e interventi diversi nel settore culturale	0,00	2.000,00	0,00	0,00	2.000,00	0,00	2.000,00	0,00	0,00	2.000,00	0,00	2.000,00	0,00	0,00	2.000,00
2.02.01.10.008	Musei, teatri e biblioteche di valore culturale, storico ed artistico	05.02	Attività culturali e interventi diversi nel settore culturale	0,00	100.000,00	0,00	0,00	100.000,00	0,00	55.000,00	0,00	0,00	55.000,00	0,00	50.000,00	0,00	0,00	50.000,00
2.02.01.11.001	Oggetti di valore	05.02	Attività culturali e interventi diversi nel settore culturale	0,00	35.000,00	0,00	0,00	35.000,00	0,00	33.500,00	0,00	0,00	33.500,00	0,00	20.000,00	0,00	0,00	20.000,00
2.02.01.99.001	Materiale bibliografico	05.02	Attività culturali e interventi diversi nel settore culturale	0,00	34.000,00	0,00	0,00	34.000,00	0,00	34.000,00	0,00	0,00	34.000,00	0,00	34.000,00	0,00	0,00	34.000,00
2.02.03.04.001	Opere dell'ingegno e Diritti d'autore	05.02	Attività culturali e interventi diversi nel settore culturale	0,00	5.000,00	0,00	0,00	5.000,00	0,00	5.000,00	0,00	0,00	5.000,00	0,00	5.000,00	0,00	0,00	5.000,00
2.02.03.05.001	Incarichi professionali per la realizzazione di investimenti	05.02	Attività culturali e interventi diversi nel settore culturale	0,00	61.000,00	0,00	0,00	61.000,00	0,00	16.000,00	0,00	0,00	16.000,00	0,00	16.000,00	0,00	0,00	16.000,00
2.02.03.99.001	Incarichi professionali per la realizzazione di investimenti	05.02	Attività culturali e interventi diversi nel settore culturale	0,00	40.000,00	0,00	0,00	40.000,00	0,00	30.000,00	0,00	0,00	30.000,00	0,00	30.000,00	0,00	0,00	30.000,00
2.03.04.01.001	Contributi agli investimenti a Istituzioni Sociali Private	05.02	Attività culturali e interventi diversi nel settore culturale	0,00	15.000,00	0,00	0,00	15.000,00	0,00	5.000,00	0,00	0,00	5.000,00	0,00	5.000,00	0,00	0,00	5.000,00
2.02.01.09.003	Fabbricati ad uso scolastico	05.02	Attività culturali e interventi diversi nel settore culturale	0,00	60.000,00	0,00	0,00	60.000,00	0,00	0,00	0,00	0,00	0,00	0,00	0,00	0,00	0,00	0,00
2.02.01.03.999	Mobili e arredi n.a.c.	06.01	Sport e tempo libero	0,00	4.000,00	0,00	0,00	4.000,00	0,00	4.000,00	0,00	0,00	4.000,00	0,00	4.000,00	0,00	0,00	4.000,00
2.02.01.05.999	Attrezzature n.a.c.	06.01	Sport e tempo libero	0,00	8.000,00	0,00	0,00	8.000,00	0,00	8.000,00	0,00	0,00	8.000,00	0,00	8.000,00	0,00	0,00	8.000,00
2.02.01.09.016	Impianti sportivi	06.01	Sport e tempo libero	1.695.360,00	230.000,00	0,00	0,00	1.925.360,00	0,00	130.000,00	0,00	0,00	130.000,00	0,00	130.000,00	0,00	0,00	130.000,00
2.03.04.01.001	Contributi agli investimenti a Istituzioni Sociali Private	06.01	Sport e tempo libero	0,00	20.000,00	0,00	0,00	20.000,00	0,00	20.000,00	0,00	0,00	20.000,00	0,00	20.000,00	0,00	0,00	20.000,00
2.03.04.01.001	Contributi agli investimenti a Istituzioni Sociali Private	07.01	Sviluppo e valorizzazione del turismo	0,00	45.000,00	0,00	0,00	45.000,00	0,00	25.000,00	0,00	0,00	25.000,00	0,00	25.000,00	0,00	0,00	25.000,00
2.02.01.03.001	Mobili e arredi per ufficio	08.01	Urbanistica e assetto del territorio	0,00	2.000,00	0,00	0,00	2.000,00	0,00	2.000,00	0,00	0,00	2.000,00	0,00	2.000,00	0,00	0,00	2.000,00
2.02.01.07.002	Postazioni di lavoro	08.01	Urbanistica e assetto del territorio	0,00	1.000,00	0,00	0,00	1.000,00	0,00	1.000,00	0,00	0,00	1.000,00	0,00	1.000,00	0,00	0,00	1.000,00
2.02.03.04.001	Opere dell'ingegno e Diritti d'autore	08.01	Urbanistica e assetto del territorio	0,00	7.000,00	0,00	0,00	7.000,00	0,00	7.000,00	0,00	0,00	7.000,00	0,00	7.000,00	0,00	0,00	7.000,00
2.02.03.05.001	Incarichi professionali per la realizzazione di investimenti	08.01	Urbanistica e assetto del territorio	0,00	5.000,00	0,00	0,00	5.000,00	0,00	5.000,00	0,00	0,00	5.000,00	0,00	5.000,00	0,00	0,00	5.000,00
2.02.01.05.999	Incarichi professionali per la realizzazione di investimenti	09.01	Difesa del suolo	0,00	49.000,00	0,00	0,00	49.000,00	0,00	0,00	0,00	0,00	0,00	0,00	0,00	0,00	0,00	0,00
2.02.01.09.014	Opere per la sistemazione del suolo	09.01	Difesa del suolo	0,00	790.000,00	0,00	0,00	790.000,00	0,00	40.000,00	0,00	0,00	40.000,00	0,00	40.000,00	0,00	0,00	40.000,00
2.02.02.02.002	Demanio idrico	09.01	Difesa del suolo	0,00	70.000,00	0,00	0,00	70.000,00	0,00	50.000,00	0,00	0,00	50.000,00	0,00	50.000,00	0,00	0,00	50.000,00
2.02.01.04.002	Incarichi professionali per la realizzazione di investimenti	09.02	Tutela, valorizzazione e recupero ambientale	0,00	27.182,93	0,00	0,00	27.182,93	0,00	15.000,00	0,00	0,00	15.000,00	0,00	15.000,00	0,00	0,00	15.000,00
2.02.01.05.999	Attrezzature n.a.c.	09.02	Tutela, valorizzazione e recupero ambientale	0,00	18.000,00	0,00	0,00	18.000,00	0,00	18.000,00	0,00	0,00	18.000,00	0,00	18.000,00	0,00	0,00	18.000,00
2.02.01.09.004	Fabbricati industriali e costruzioni leggere	09.02	Tutela, valorizzazione e recupero ambientale	0,00	2.000,00	0,00	0,00	2.000,00	0,00	2.000,00	0,00	0,00	2.000,00	0,00	2.000,00	0,00	0,00	2.000,00
2.02.01.09.014	Opere per la sistemazione del suolo	09.02	Tutela, valorizzazione e recupero ambientale	0,00	10.000,00	0,00	0,00	10.000,00	0,00	10.000,00	0,00	0,00	10.000,00	0,00	10.000,00	0,00	0,00	10.000,00
2.02.02.01.999	Incarichi professionali per la realizzazione di investimenti	09.02	Tutela, valorizzazione e recupero ambientale	0,00	80.000,00	0,00	0,00	80.000,00	0,00	60.000,00	0,00	0,00	60.000,00	0,00	60.000,00	0,00	0,00	60.000,00

Elenco degli interventi programmati per spese di investimento con le fonti di finanziamento

Piano Finanziario	Descrizione Piano Finanziario	Missione e Programma	Descrizione	2020				2021				2022						
				Fondo Pluriennale Vincolato 2020	Risorse proprie e contributi agli investimenti	Entrate correnti destinate al finanziamento della spesa in conto capitale (Avanzo economico)	Ricorso al debito	Totale	Fondo Pluriennale Vincolato 2021	Risorse proprie e contributi agli investimenti	Entrate correnti destinate al finanziamento della spesa in conto capitale (Avanzo economico)	Ricorso al debito	Totale	Fondo Pluriennale Vincolato 2022	Risorse proprie e contributi agli investimenti	Entrate correnti destinate al finanziamento della spesa in conto capitale (Avanzo economico)	Ricorso al debito	Totale
2.02.02.02.006	Flora	09.02	Tutela, valorizzazione e recupero ambientale	0,00	20.000,00	0,00	0,00	20.000,00	0,00	20.000,00	0,00	0,00	20.000,00	0,00	20.000,00	0,00	0,00	20.000,00
2.02.03.99.001	Incarichi professionali per la realizzazione di investimenti	09.02	Tutela, valorizzazione e recupero ambientale	0,00	12.000,00	0,00	0,00	12.000,00	0,00	12.000,00	0,00	0,00	12.000,00	0,00	12.000,00	0,00	0,00	12.000,00
2.02.01.05.999	Attrezzature n.a.c.	09.03	Rifiuti	0,00	5.000,00	0,00	0,00	5.000,00	0,00	5.000,00	0,00	0,00	5.000,00	0,00	5.000,00	0,00	0,00	5.000,00
2.02.01.09.010	Infrastrutture idrauliche	09.04	Servizio idrico integrato	18.049,01	240.000,00	0,00	0,00	258.049,01	0,00	110.000,00	0,00	0,00	110.000,00	0,00	110.000,00	0,00	0,00	110.000,00
2.02.03.05.001	Incarichi professionali per la realizzazione di investimenti	09.04	Servizio idrico integrato	0,00	18.000,00	0,00	0,00	18.000,00	0,00	10.000,00	0,00	0,00	10.000,00	0,00	10.000,00	0,00	0,00	10.000,00
2.02.02.02.003	Foreste	09.05	Aree protette, parchi naturali, protezione naturalistica e forestazione	0,00	60.000,00	0,00	0,00	60.000,00	0,00	30.000,00	0,00	0,00	30.000,00	0,00	30.000,00	0,00	0,00	30.000,00
2.02.01.04.002	Incarichi professionali per la realizzazione di investimenti	10.05	Viabilità e infrastrutture stradali	0,00	20.000,00	0,00	0,00	20.000,00	0,00	20.000,00	0,00	0,00	20.000,00	0,00	20.000,00	0,00	0,00	20.000,00
2.02.01.09.012	Infrastrutture stradali	10.05	Viabilità e infrastrutture stradali	2.834.196,68	2.222.114,10	0,00	0,00	5.056.310,78	0,00	290.000,00	0,00	0,00	290.000,00	0,00	260.000,00	0,00	0,00	260.000,00
2.02.01.09.019	Incarichi professionali per la realizzazione di investimenti	10.05	Viabilità e infrastrutture stradali	0,00	5.000,00	0,00	0,00	5.000,00	0,00	5.000,00	0,00	0,00	5.000,00	0,00	5.000,00	0,00	0,00	5.000,00
2.02.01.99.999	Altri beni materiali diversi	10.05	Viabilità e infrastrutture stradali	0,00	10.000,00	0,00	0,00	10.000,00	0,00	10.000,00	0,00	0,00	10.000,00	0,00	10.000,00	0,00	0,00	10.000,00
2.02.03.05.001	Incarichi professionali per la realizzazione di investimenti	10.05	Viabilità e infrastrutture stradali	0,00	145.000,00	0,00	0,00	145.000,00	0,00	40.000,00	0,00	0,00	40.000,00	0,00	40.000,00	0,00	0,00	40.000,00
2.02.03.99.001	Incarichi professionali per la realizzazione di investimenti	10.05	Viabilità e infrastrutture stradali	0,00	15.000,00	0,00	0,00	15.000,00	0,00	15.000,00	0,00	0,00	15.000,00	0,00	15.000,00	0,00	0,00	15.000,00
2.02.01.09.999	Beni immobili n.a.c.	11.01	Sistema di protezione civile	0,00	10.000,00	0,00	0,00	10.000,00	0,00	10.000,00	0,00	0,00	10.000,00	0,00	10.000,00	0,00	0,00	10.000,00
2.03.01.04.001	Contributi agli investimenti interni ad organismi interni e/o unità locali della amministrazione	11.01	Sistema di protezione civile	0,00	170.000,00	0,00	0,00	170.000,00	0,00	60.000,00	0,00	0,00	60.000,00	0,00	60.000,00	0,00	0,00	60.000,00
2.02.01.03.001	Mobili e arredi per ufficio	12.01	Interventi per l'infanzia e i minori e per asili nido	0,00	1.000,00	0,00	0,00	1.000,00	0,00	1.000,00	0,00	0,00	1.000,00	0,00	1.000,00	0,00	0,00	1.000,00
2.02.01.03.999	Mobili e arredi n.a.c.	12.01	Interventi per l'infanzia e i minori e per asili nido	0,00	7.000,00	0,00	0,00	7.000,00	0,00	7.000,00	0,00	0,00	7.000,00	0,00	7.000,00	0,00	0,00	7.000,00
2.02.01.07.002	Postazioni di lavoro	12.01	Interventi per l'infanzia e i minori e per asili nido	0,00	1.000,00	0,00	0,00	1.000,00	0,00	1.000,00	0,00	0,00	1.000,00	0,00	1.000,00	0,00	0,00	1.000,00
2.02.01.09.017	Fabbricati destinati ad asili nido	12.01	Interventi per l'infanzia e i minori e per asili nido	0,00	30.000,00	0,00	0,00	30.000,00	0,00	25.000,00	0,00	0,00	25.000,00	0,00	25.000,00	0,00	0,00	25.000,00
2.03.04.01.001	Contributi agli investimenti a Istituzioni Sociali Private	12.05	Interventi per le famiglie	0,00	10.000,00	0,00	0,00	10.000,00	0,00	10.000,00	0,00	0,00	10.000,00	0,00	10.000,00	0,00	0,00	10.000,00
2.03.04.01.001	Incarichi professionali per la realizzazione di investimenti	12.07	Programmazione e governo della rete dei servizi socio-sanitari e sociali	0,00	1.000,00	0,00	0,00	1.000,00	0,00	1.000,00	0,00	0,00	1.000,00	0,00	1.000,00	0,00	0,00	1.000,00
2.02.01.03.001	Mobili e arredi per ufficio	12.09	Servizio necroscopico e cimiteriale	0,00	1.000,00	0,00	0,00	1.000,00	0,00	1.000,00	0,00	0,00	1.000,00	0,00	1.000,00	0,00	0,00	1.000,00
2.02.01.03.999	Mobili e arredi n.a.c.	12.09	Servizio necroscopico e cimiteriale	0,00	2.000,00	0,00	0,00	2.000,00	0,00	2.000,00	0,00	0,00	2.000,00	0,00	2.000,00	0,00	0,00	2.000,00
2.02.01.09.015	Cimiteri	12.09	Servizio necroscopico e cimiteriale	75.000,00	45.000,00	0,00	0,00	120.000,00	0,00	45.000,00	0,00	0,00	45.000,00	0,00	45.000,00	0,00	0,00	45.000,00
2.02.03.05.001	Incarichi professionali per la realizzazione di investimenti	12.09	Servizio necroscopico e cimiteriale	0,00	18.000,00	0,00	0,00	18.000,00	0,00	0,00	0,00	0,00	0,00	0,00	0,00	0,00	0,00	0,00
2.02.01.09.002	Fabbricati ad uso commerciale	14.02	Commercio - reti distributive - tutela dei consumatori	0,00	2.000,00	0,00	0,00	2.000,00	0,00	2.000,00	0,00	0,00	2.000,00	0,00	2.000,00	0,00	0,00	2.000,00
2.02.01.05.999	Incarichi professionali per la realizzazione di investimenti	14.04	Reti e altri servizi di pubblica utilità	0,00	15.000,00	0,00	0,00	15.000,00	0,00	15.000,00	0,00	0,00	15.000,00	0,00	15.000,00	0,00	0,00	15.000,00
2.02.01.09.005	Fabbricati rurali	16.01	Sviluppo del settore agricolo e del sistema agroalimentare	0,00	185.000,00	0,00	0,00	185.000,00	0,00	35.000,00	0,00	0,00	35.000,00	0,00	35.000,00	0,00	0,00	35.000,00
2.02.02.01.001	Incarichi professionali per la realizzazione di investimenti	16.01	Sviluppo del settore agricolo e del sistema agroalimentare	0,00	25.000,00	0,00	0,00	25.000,00	0,00	10.000,00	0,00	0,00	10.000,00	0,00	10.000,00	0,00	0,00	10.000,00
2.02.02.02.003	Incarichi professionali per la realizzazione di investimenti	16.01	Sviluppo del settore agricolo e del sistema agroalimentare	0,00	45.000,00	0,00	0,00	45.000,00	0,00	30.000,00	0,00	0,00	30.000,00	0,00	30.000,00	0,00	0,00	30.000,00
2.02.03.05.001	Incarichi professionali per la realizzazione di investimenti	16.01	Sviluppo del settore agricolo e del sistema agroalimentare	0,00	10.000,00	0,00	0,00	10.000,00	0,00	0,00	0,00	0,00	0,00	0,00	0,00	0,00	0,00	0,00
2.02.01.09.004	Fabbricati industriali e costruzioni leggere	17.01	Fonti energetiche	0,00	10.000,00	0,00	0,00	10.000,00	0,00	10.000,00	0,00	0,00	10.000,00	0,00	10.000,00	0,00	0,00	10.000,00
2.02.03.05.001	Incarichi professionali per la realizzazione di investimenti	17.01	Fonti energetiche	0,00	5.000,00	0,00	0,00	5.000,00	0,00	5.000,00	0,00	0,00	5.000,00	0,00	5.000,00	0,00	0,00	5.000,00
2.02.01.09.999	Incarichi professionali per la realizzazione di investimenti	17.01	Fonti energetiche	0,00	5.000,00	0,00	0,00	5.000,00	0,00	5.000,00	0,00	0,00	5.000,00	0,00	5.000,00	0,00	0,00	5.000,00
	Totale			5.179.694,54	15.044.369,33	0,00	0,00	20.224.063,87	0,00	8.527.500,00	0,00	0,00	8.527.500,00	0,00	2.327.500,00	0,00	0,00	2.327.500,00

RAPPRESENTAZIONE GRAFICA DELLE **SOCIETA' PARTECIPATE** DAL COMUNE AL 31 DICEMBRE 2018

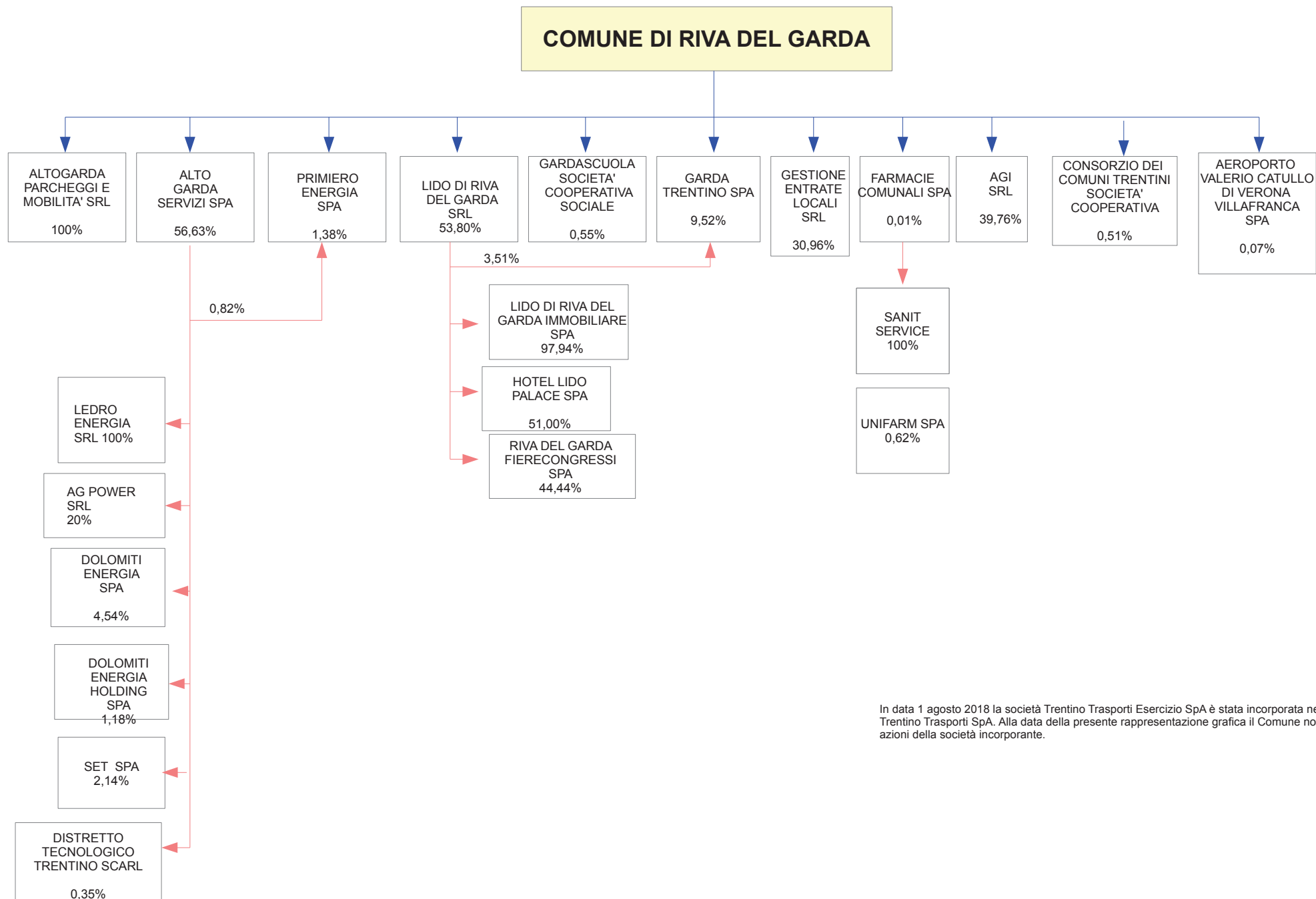

In data 1 agosto 2018 la società Trentino Trasporti Esercizio SpA è stata incorporata nella società Trentino Trasporti SpA. Alla data della presente rappresentazione grafica il Comune non possiede azioni della società incorporante.