

COMUNE DI RIVA DEL GARDA

Allegato alla deliberazione del Consiglio Comunale di data 21.06.2021 n. 46 e firmato digitalmente

IL PRESIDENTE IL SEGRETARIO GENERALE REGGENTE
Salvatore Mamone Anna Cattoi

ART. 37
ZONE F1 - F2 - F3

REALIZZAZIONE E GESTIONE

- Le aree, i servizi e le attrezzature compresi nelle zone F1, F2 e F3 sono realizzati e gestiti:
- dagli Enti pubblici competenti per compiti di istituto;
 - da Enti pubblici diversi dall'utente;
 - da Enti privati competenti per compiti di istituto nei casi di:
 - * attrezzature civili-amministrative (zone F1-CA);
 - * attrezzature sportive e parchi attrezzati (zone F2);
 - * parcheggi (zone F3);
 - * istruzione dell'obbligo (comprese in zone F1-SC).
 - da privati competenti nei casi di:
 - * impianti tecnologici.

La realizzazione e gestione può essere fatta da privati in forma convenzionata regolando:

- il tipo di realizzazione;
- i tempi;
- le modalità di gestione nel rapporto pubblico/privato.

La realizzazione di parcheggi d'interesse pubblico, anche in soluzioni pluripiano, è ammessa in tutte le zone F1, F2, F3. Per l'esercizio di attività compatibili con la destinazione di zona è inoltre ammessa, in via meramente temporanea (cioè in attesa dell'espropriazione o dell'approvazione degli specifici interventi d'iniziativa pubblica), la realizzazione di strutture a carattere precario di limitate dimensioni: nel rispetto dei parametri edificatori riferiti alle costruzioni accessorie stabiliti dall'art. 5 delle presenti N.T.A. e comunque osservando le disposizioni e le condizioni regolamentari attuative previste ai sensi della legge urbanistica provinciale. Per le modalità di attuazione delle norme di tutela paesaggistica si rimanda alla relativa disciplina così come definita all'art. 23 ter (ZONA b.).

ZONA F2 - VERDE PUBBLICO E SPORTIVO

Le zone a verde pubblico comprendono giardini e parchi, zone attrezzate per il gioco e zone per pubbliche attività del tempo libero. L'edificazione è vietata, salvo che si tratti di piccoli fabbricati per la fruizione e la manutenzione del verde, di chioschi, di strutture per spettacoli all'aperto e per il ristoro, di servizi igienici, di modesti equipaggiamenti di servizio ai campi da gioco (attrezzature, wc, ecc.) e di simili edifici di pubblica utilità e convenienza a corredo delle funzioni ammesse, secondo i parametri edificatori stabiliti dalla presente norma.

I progetti devono essere estesi all'intero lotto con destinazione funzionale omogenea, ed eventualmente realizzati per stralci.

La previsione specifica di verde sportivo è distinta in azzonamento da apposita simbologia ed è destinata ad impianti ludico-sportivi come campi ed aree per le varie attività sportive e/o ricreative la cui edificazione avverrà secondo i parametri stabiliti dalla presente norma. Gli impianti ludico-sportivi dovranno far parte di ampi complessi di aree libere ed alberate, integrate con aree di riposo e comunque non attrezzate.

Tipo di interventi ammessi:

Sono ammessi tutti gli interventi di cui all'art. 14 delle N.T.A., gli ampliamenti e la nuova edificazione.

Indici:

- U.f. o U.t. libero e così anche H max;
- Rc max 20%;
- parcheggi come da art. 8 N.T.A.;
- distanze come da art. 12 N.T.A.

Nei manufatti esistenti sono ammessi interventi di manutenzione ordinaria e straordinaria, restauro e risanamento conservativo, ristrutturazione edilizia, demolizione con o senza ricostruzione. Alberature obbligatorie: 1 albero ogni 100 mq di zona F2; se con posizione indicata in azzonamento, gli alberi devono essere sistemati prioritariamente ove indicato (p.e. filari lineari, barriere verdi, ecc.).

Piano Regolatore Generale del Comune di Riva del Garda - Norme Tecniche di Attuazione / Ottobre 2020

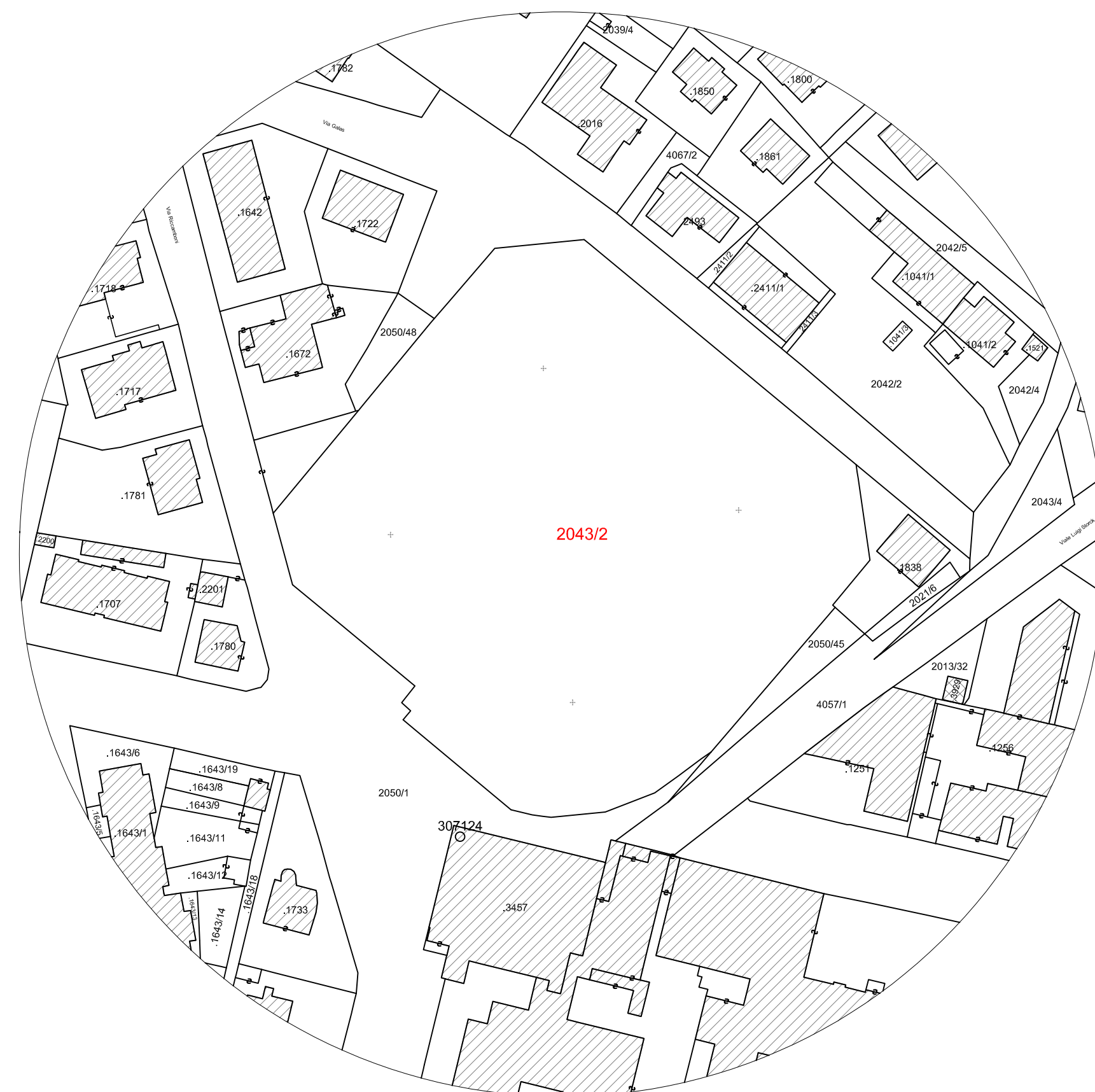

ESTRATTO MAPPA CATASTALE

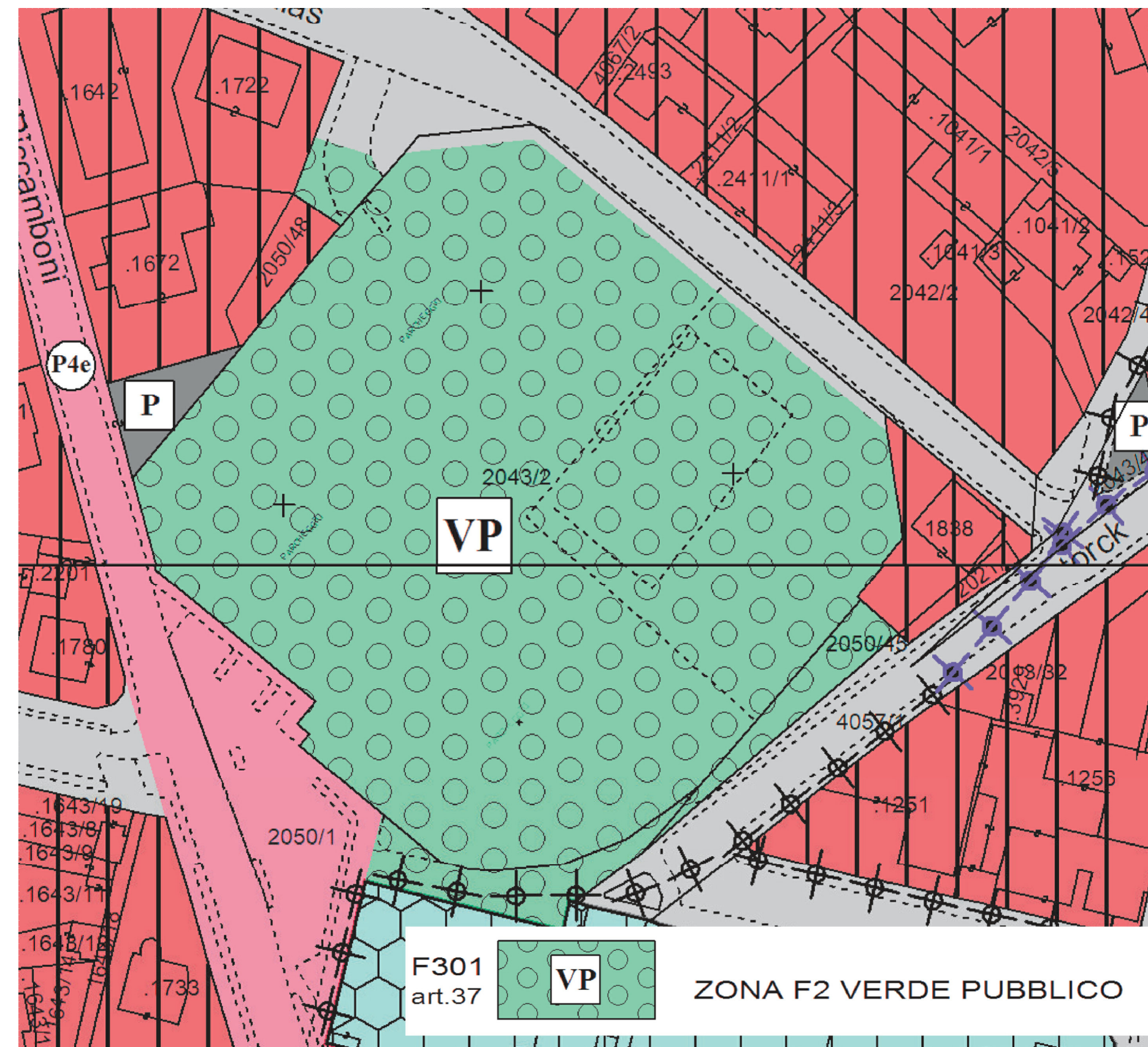

ESTRATTO PRG

ESTRATTO NTA

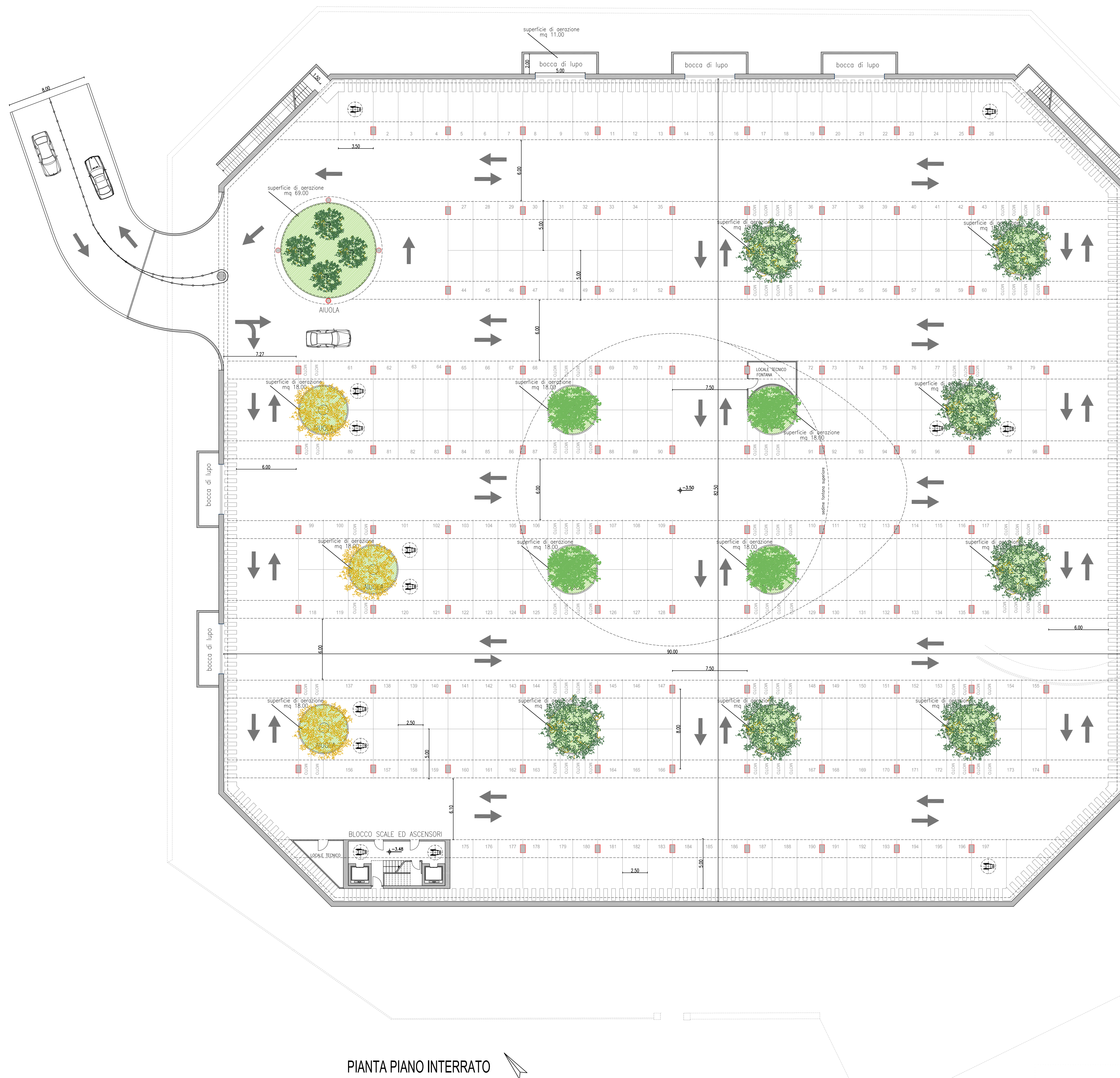

PIANTA PIANO INTERRATO

RIFERIMENTI NORMATIVI PREVENZIONE INCENDI:

- Decreto Presidente della Repubblica del 1 agosto 2011 n. 151 - Regolamento recante semplificazione della disciplina dei procedimenti relativi alla prevenzione degli incendi, a norma dell'articolo 49 comma 4-quater, del decreto-legge 31 maggio 2010, n. 78, convertito, con modificazioni, dalla legge 30 luglio 2010, n. 122.
- Decreto Ministero dell'Interno del 30 novembre 1983 - Termini, definizioni generali e simboli grafici di prevenzione incendi.
- Decreto Ministero dell'Interno del 1 febbraio 1986 - Norme di sicurezza antincendi per la costruzione e l'esercizio di autorimesse e simili.
- Lettera circolare Ministero dell'Interno n. 1563/408 del 29 agosto del 1995.
- Decreto Ministero dell'Interno del 7 agosto 2012 - Disposizioni relative alle modalità di presentazione delle istanze concernenti i procedimenti di prevenzione incendi e alla documentazione da allegare, ai sensi dell'articolo 2, comma 7, del decreto del Presidente della Repubblica 1 agosto 2011, n. 151.
- Decreto Ministero dell'Interno del 20 dicembre 2012 - Regola tecnica di prevenzione incendi per gli impianti di protezione attiva contro l'incendio installati nelle attività soggette ai controlli di prevenzione incendi.
- DM 3/8/2015 - Norme tecniche di prevenzione incendi aggiornato con DM 12/4/2019 E DM 18/10/2019.
- DM 15/5/2020 (nuova RTV Autorimesse).

PARCO DELLA LIBERTA'

	COMUNE DI RIVA DEL GARDA	PROVINCIA DI TRENTO	
	OGGETTO: Realizzazione nuovo "Parco della Libertà" con sottostante parcheggio interrato (ex cimitero Riva centro)	AREA OPERE PUBBLICHE - AMBIENTE	OPK845
TAVOLA 2	DISEGNO: PLANIMETRIA PIANO INTERRATO	SCALA 1 : 200	GIUGNO 2021
	PROGETTISTI: Ing. Andrea Giordani arch. Gianfranco Zolin		

DATI AUTORIMESSA	
SUPERFICIE INTERRATO	mq 7.120
SUPERFICIE AERAZIONE	mq 330
n° POSTI AUTO	197 unità
n° POSTI MOTOCICLI	90 unità

Caratteristiche struttura: strutture portanti REI 90
Impianti di protezione antincendi attivi: rete manichette UNI 45 collegate all'acquedotto
Estintori: 36 unità (1 ogni 200 mq.)