

ESTRATTO TAV. PR 18 (1:5000)

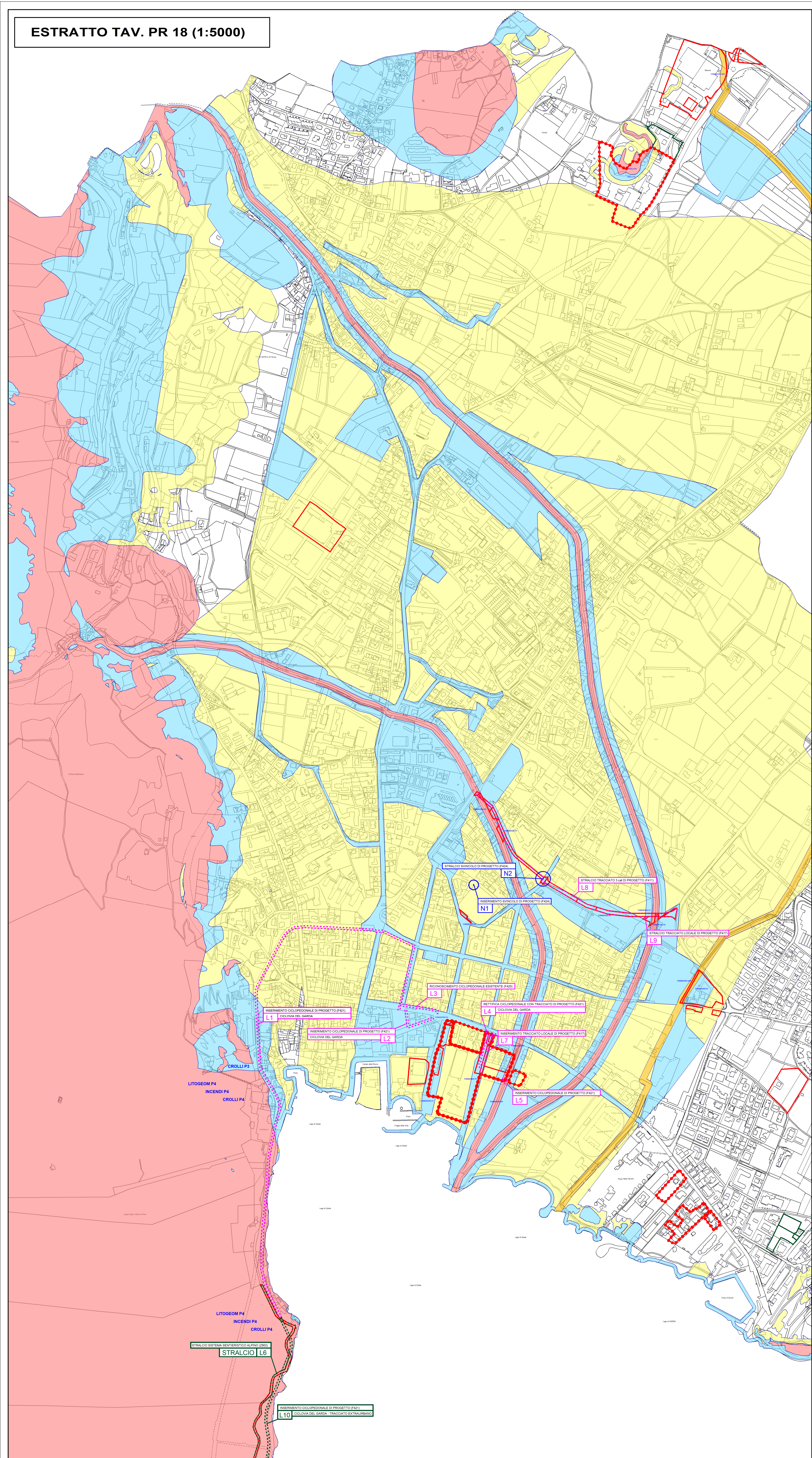

ESTRATTO TAV. PR 12 (1:5000)

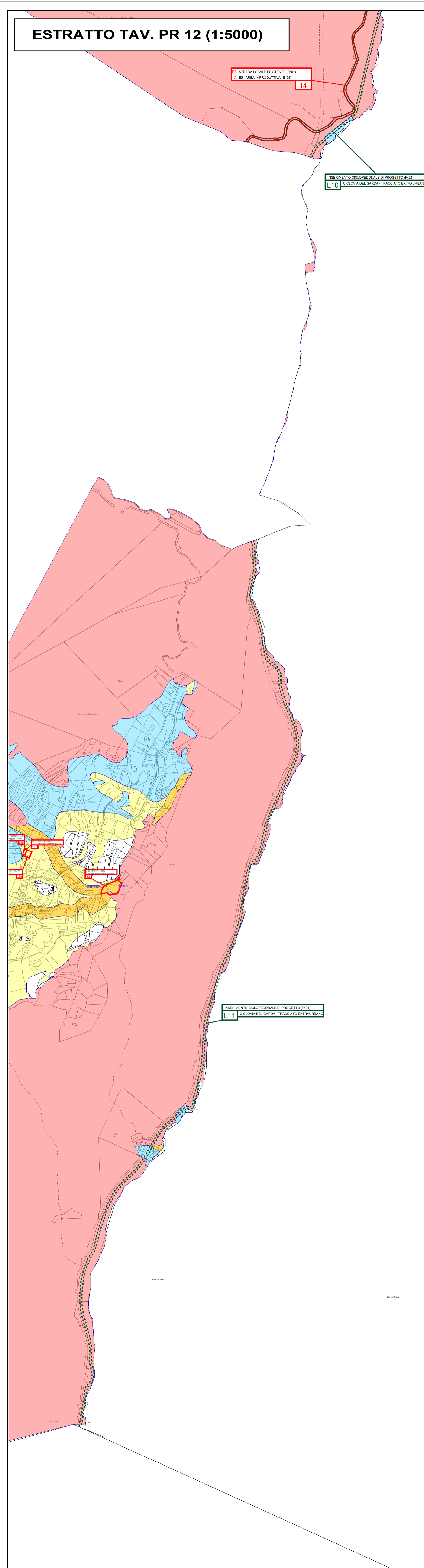

ESTRATTO TAV. PR 19 (1:5000)

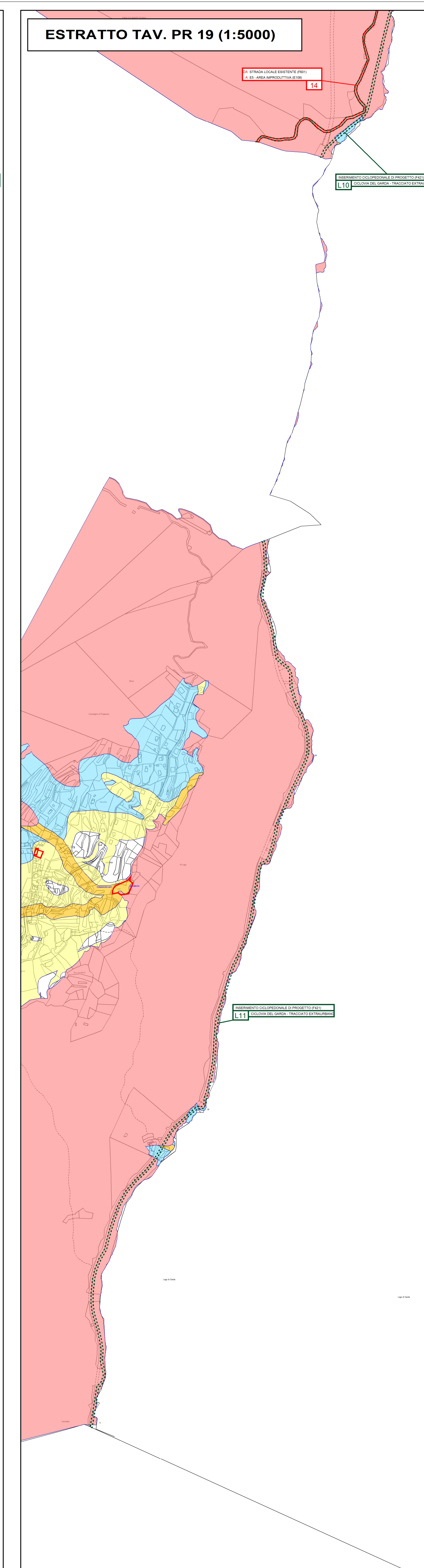

Legenda - CARTA DI SINTESI DELLA PERICOLOSITA'

Classi di Penalità
Con riferimenti alle norme di attuazione del Piano Urbanistico Provinciale (L.P. 27 maggio 2008, n. 5)

penalità ordinaria

| | |
|--------------|---------|
| P4 - elevata | art. 15 |
| P3 - media | art. 16 |
| P2 - bassa | art. 17 |

altri tipi di penalità

| | |
|-----------------------------|---------|
| APP - aree da approfondire | art. 18 |
| PRV - residua da valanga | art. 18 |
| P1 - trascurabile o assente | art. 18 |

tutele speciali

| | |
|---|---------|
| AFI - ambiti fluviali di interesse idraulico previsti dal Piano Generale di Utilizzazione delle Acque Pubbliche | art. 14 |
| IMP - aree riservate a interventi di mitigazione del pericolo | art. 18 |
| RSS - area di rispetto stazione sismometrica | art. 18 |

stazione sismometrica

tipo di pericolosità grado di penalità

TORRENTIZIO P3

LEGENDA RAFFRONTO VARIANTE 15 (ADOZIONE DEFINITIVA)

| | |
|------|---|
| V100 | VARIANTE CARTOGRAFICA RILEVANTE (poligonale) notifica descritte in TAV RA D1 |
| V100 | VARIANTE CARTOGRAFICA RILEVANTE (poligonale) in ADOZIONE DEFINITIVA notifica descritte in TAV RA D1 |
| V110 | ALTRA VARIANTE CARTOGRAFICA (lineare) |
| V110 | ALTRA VARIANTE CARTOGRAFICA (lineare) in ADOZIONE DEFINITIVA |
| V120 | ALTRA VARIANTE PUNTUALE RILEVANTE (punto) |

PIANO REGOLATORE GENERALE

Comune di: **RIVA DEL GARDA**
PROVINCIA DI TRENTO

titolo: **CARTA DI SINTESI DELLA PERICOLOSITA'**

scala 1: 5000 tav. **CSP02**

Elaborato da STUDIO QUATTRO di TRENTO PRESENTI

QUADRO D'UNIONE - RIVA aggiornamento gennaio 2022

RAFFRONTO TAV. PR 12 - 18 - 19

Elaborato e presentato in corso di adozione il 10 maggio 2022
con delibera di Consiglio Comunale n. 91 di adozione definitiva

Adozione preliminare: del C.C. n. 73 del 12 gennaio 2022
Parere del Servizio Urbanistica e Tutela del paesaggio n. 1122 (Prot. n. 2921) del 14 marzo 2022
Adozione definitiva: del C.C. n. 91 del 10 maggio 2022
Approvazione della Giunta Provinciale

VARIANTE N. 15

ai sensi dell'art. 39, c. 2 della L.P. 15/2015

Comune di Riva del Garda

DATA: APRILE 2022