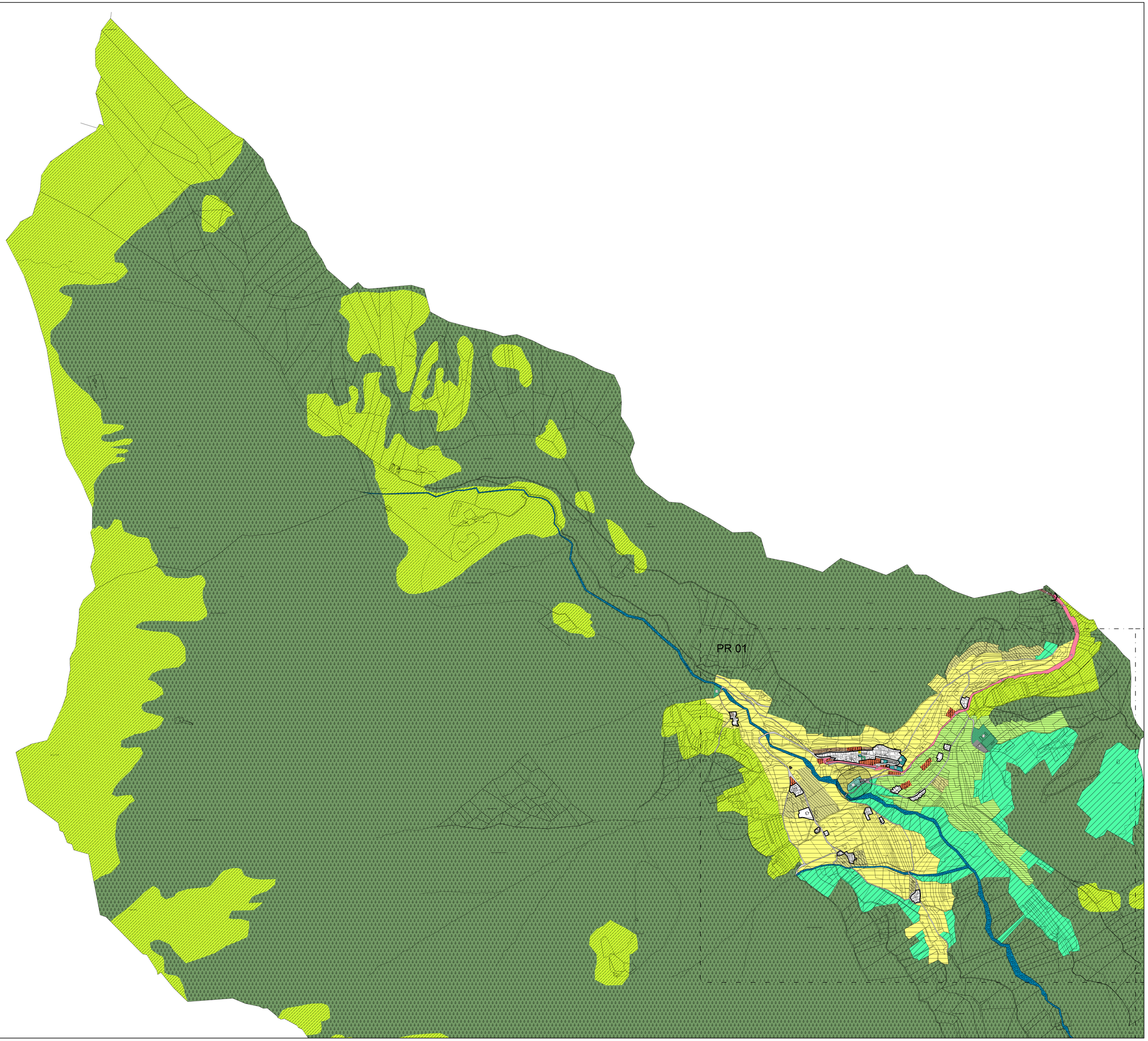

LEGENDA

A101 art.24 — PERIMETRO NUCLEO STORICO

B101 art.25 — ZONA RB1 RESIDENZIALE ESISTENTE - CONSOLIDATA

B102 art.25 — ZONA RB2 RESIDENZIALE ESISTENTE - VERDE PRIVATO

B103 art.25 — ZONA RB3 RESIDENZIALE DI COMPLETAMENTO

D101 art.29 — ZONA D1 PRODUTTIVO ESISTENTE - - DI COMPLETAMENTO PROVINCIALE

D102 art.29 — ZONA D2 PRODUTTIVO DI ESPANSIONE PROVINCIALE

D105 art.29 — Centro a servizio della produzione

D201 art.27 — ZONA H/B RICETTIVA

D121 art.30 — ZONA D3 COMMERCIALE - TERZIARIO

E104 art.32 — ZONA E1 AGRICOLA DI PREGIO (I)

E103 art.32 — ZONA E2 AGRICOLA (II)

E106 art.34 — ZONA E8 BOSCO

E107 art.35 — ZONA E9 PASCOLO

ZONA F1 ATTREZZATURE E SERVIZI PUBBLICI DI LIVELLO PROVINCIALE E SOVRALOCALE

SIMBOLOGIE ZONA F1

ESISTENTI — DI PROGETTO

ATTREZZATURE PUBBLICHE

F102 art.37 — CIVILI - AMMINISTRATIVE

F104 art.37 — SCOLASTICHE - CULTURALI

F115 art.37 — FIERISTICHE

F110 art.37 — SPORTIVE SPECIALI

F116 art.37 — TECNOLOGICHE

IMPIANTI TECNOLOGICI

F805 art.37 — DEPURATORI

F301 art.37 — ZONA F2 VERDE PUBBLICO

F305 art.37 — ZONA F3 PARCHEGGI PUBBLICI

F307 art.37 — ZONA F3 PARCHEGGI INTERRATI

F807 art.40 — ZONA G1 AREE MILITARI

Z101 — LAGO

PERIMETRO PIANO DI INTERESSE PUBBLICO:

art.43 Z501 — P.F.G. : PIANO A FINI GENERALI

art.10 Z502 — P.F.S. : PIANO A FINI SPECIALI

art.43 Z507 — A-B-C-D — AMBITI P.F.G.

G101 art.17 — FASCIA DI RISPETTO CIMITERIALE

F447 art.38 — AREE PEDONALI

F420 art.38 — PERCORSI PEDONALI E CICLABILI ESISTENTI

F421 art.38 — PERCORSI PEDONALI E CICLABILI DI PROGETTO

AREE PER LA MOBILITA' (art.38)

Z902 — STRADA DI PROGETTO /O IN POTENZIAMENTO

Z902 — CUL DE SAC

PRINCIPALE

(n: categoria strada)

PRINCIPALE IN GALLERIA

F501 ESISTENTE

F502 POTENZIAMENTO

F503 PROGETTO

F513 ESISTENTE

F514 POTENZIAMENTO

F515 PROGETTO

C201 art.17 — ARRETRAMENTO EDIFICAZIONE

C101 art.25 — ZONA RC RESIDENZIALE DI ESPANSIONE (RC1-2-3-4)

C102 art.10 — ZONA E.E.P. : RESIDENZIALE CON EDILIZIA ABITATIVA PUBBLICA-AGEVOLATA (RC1-2-3-4)

C104 art.43 — ZONA Ru. : AREA DI RIQUALIFICAZIONE URBANA E TERRITORIALE

D104 art.29 — ZONA D1 PRODUTTIVO ESISTENTE - - DI COMPLETAMENTO LOCALE

D105 art.29 — ZONA D2 PRODUTTIVO DI ESPANSIONE LOCALE

D216 art.29 — ZONA H/D CAMPEGGIO

D201 art.27 — ZONA H/C RICETTIVA DI ESPANSIONE

D121 art.31 — ZONA D4 LAVORAZIONE - COMMERCIO PRODOTTI AGRICOLI-FORESTALI-ZOOTECNICI

E109 art.33 — ZONA E3 AGRICOLA LOCALE (III)

E110 art.33 bis — ZONA E4 AGRICOLA LOCALE (IV)

E108 art.35 bis — ZONA E5 AREE IMPRODUTTIVE

E206 art.36 — ZONA E6 VIVAI

ZONA F1 ATTREZZATURE E SERVIZI PUBBLICI DI LIVELLO LOCALE

SIMBOLOGIE ZONA F1

ESISTENTI — DI PROGETTO

ATTREZZATURE PUBBLICHE

F201 art.37 — CIVILI - AMMINISTRATIVE

F203 art.37 — SCOLASTICHE - CULTURALI

F205 — RELIGIOSE

F209 art.37 — SPORTIVE

F438 art.38 — PORTI

F801 art.37 — CIMITERIALI

F803 art.37 — IMPIANTI TECNOLOGICI

F303 art.37 — ZONA F2 VERDE SPORTIVO

F308 art.37 — ZONA F3 PARCHEGGI PLURIPIANO

F439 art.38 — SPAZI A SERVIZIO DELLA MOBILITA'

D118 art.41 — ZONA G2 DISTRIBUTORI CARBURANTE

Z102 art.42 — CORSI D'ACQUA

L104 art.39 — RIFIUTI SPECIALI

PERIMETRO:

art.43 Z504 — PL : PIANO DI LOTTIZZAZIONE

art.9 Z509 — IC : INTERVENTO CONVENZIONATO

art.43 Z512 — RU : RIQUALIFICAZIONE URBANA

G109 art.17 — FASCIA DI RISPETTO DEPURATORE

Z203 art.18 — CONO VISUALE

(A SX) F450 (A DX) F449 — IMBOCCO GALLERIA

Z902 — PONTE

F424 Z902 — SVINCOLO

LOCALE

F601 ESISTENTE

F602 POTENZIAMENTO

F603 PROGETTO

F604 ESISTENTE

F605 POTENZIAMENTO

F606 PROGETTO

LOCALE IN GALLERIA

AZZONAMENTO SISTEMA INSEDIATIVO - PRODUTTIVO (B)

QUADRO DI RIFERIMENTO

PIANO REGOLATORE GENERALE

Comune di : **RIVA DEL GARDA**

PROVINCIA DI TRENTO

AZZONAMENTO SISTEMA INSEDIATIVO - PRODUTTIVO (B)

scala 1: 5000 — tav n. PR10

elaborato da STUDIO QUATTRO di Thomas Franzinelli

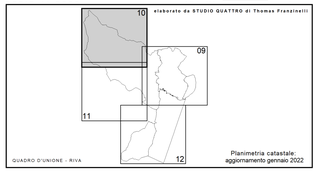

Planimetria catastale: aggiornamento gennaio 2022

AREA GESTIONE DEL TERRITORIO

PROGETTO SPECIALE DI COORDINAMENTO PER L'UFFICIO DI PIANO

Coordinatore Variante n. 15

arch. **Gianfranco Zolin**

Timbro / Firma :

Elaborato emendato in corso di seduta il 10 maggio 2022
con delibera di Consiglio Comunale n. 91 di adozione definitiva

Adozione preliminare	*del C.C. n. 73 del 12 gennaio 2022*
Parere del Servizio Urbanistica e Tutela del paesaggio	*n. 11/02 (Prot. n. 2921) del 14 Marzo 2022*
Adozione definitiva	*del C.C. n. 91 del 10 maggio 2022*
Approvazione della Giunta Provinciale	

data : APRILE 2022

VARIANTE N. 15

ai sensi dell' art. 39, c. 2 della L.P. 15/2015

Comune di Riva del Garda