



## Indice generale

1. Introduzione.....	4
2. Ricognizione delle partecipazioni societarie possedute direttamente o indirettamente.....	12
3. Informazioni di dettaglio sulle singole partecipazioni.....	16
ALTOGARDA PARCHEGGI E MOBILITA' SRL – C.F. 01739090221.....	16
ALTO GARDA SERVIZI SPA – C.F. 01581060223.....	22
LIDO DI RIVA DEL GARDA SRL - SOCIETA' DI PARTECIPAZIONI – C.F.01939800221.....	28
GARDA DOLOMITI – AZIENDA PER IL TURISMO SPA – C.F. 01855030225.....	34
GESTIONE ENTRATE LOCALI SRL – C.F. 02091030227.....	41
ALTO GARDA IMPIANTI SRL – C.F.02002560221.....	47
PRIMIERO ENERGIA SPA– C.F. 01699790224.....	51
CONSORZIO DEI COMUNI TARENTINI – SOCIETA' COOPERATIVA – C.F.01533550222.....	57
GARDASCUOLA– SOCIETA' COOPERATIVA – C.F. 0133020226.....	63
TRENTINO TRASPORTI SPA – C.F. 01807370224.....	69
FARMACIE COMUNALI SPA – C.F.01581140223.....	75
LEDRO ENERGIA SRL– C.F. 02331030227.....	84
ALTO GARDA POWER SRL– C.F. 01993140225.....	89
DOLOMITI ENERGIA SPA – C.F. 01812630224.....	95
STEA PROGETTO SRL – C.F. 01994700225.....	101
SET DISTRIBUZIONE SPA – C.F. 01932800228.....	106
DOLOMITI ENERGIA HOLDING SPA – C.F. 01614640223.....	112
PRIMIERO ENERGIA SPA– C.F. 01699790224.....	116
DISTRETTO TECNOLOGICO TARENTINO società consortile a r.l. – C.F.01990440222.....	123
LIDO DI RIVA DEL GARDA IMMOBILIARE SPA – C.F. 015042270222.....	128

HOTEL LIDO PALACE SPA – C.F. 01964430225.....	135
RIVA DEL GARDA FIERECONGRESSI SPA – C.F. 01235070222.....	141
GARDA DOLOMITI – AZIENDA PER IL TURISMO SPA – C.F. 01855030225.....	147
SANIT SERVICE SRL- CF: 00697990224.....	154
UNIFARM SpA. - C.F. 00123510224.....	159
FEDERAZIONE TRENTINA DELLA COOPERAZIONE SOC.COOP. - C.F. 00110640224.....	165
SET DISTRIBUZIONE SPA - C.F. 01932800228.....	168
CASSA RURALE DI TRENTO, LAVIS, MEZZOCORONA E VALLE DI CEMBRA BCC SOC.COOP. - C.F.: 00107860223 .....	171
RIVA DEL GARDA FIERECONGRESSI SpA – C.F. 01235070222.....	175
DISTRETTO TECNOLOGICO TRENINO SOCIETA’ CONSORTILE - C.F.01990440222.....	178
APT TRENTO SOCIETA’ CONSORTILE A R.L. - C.F. 01850080225.....	182
CAR SHARING TRENINO SOCIETA’ COOPERATIVA - C.F. 02130300227.....	185
CAF INTERREGIONALE DIPENDENTI S.R.L. - C.F. 02313310241.....	188
CENTRO SERVIZI CONDIVISI Società consortile a r.l. - C.F. 02307490223.....	192

## 1. Introduzione

L'articolo 20 del Decreto Legislativo 19 agosto 2016, n. 175 (Testo unico in materia di società a partecipazione pubblica), come modificato dal Decreto Legislativo 16 giugno 2017, n. 100, impone alle Pubbliche Amministrazioni di effettuare, entro il 31 dicembre di ogni anno, con proprio provvedimento, un'analisi dell'assetto complessivo delle società in cui detengono partecipazioni, dirette o indirette, predisponendo, ove ricorrano i presupposti previsti dalla legge, un piano di riassetto per la loro razionalizzazione, fusione o soppressione, anche mediante messa in liquidazione o cessione.

L'art. 20 del Decreto Legislativo 19 agosto 2016, n. 175 prevede che: “I piani di razionalizzazione, corredati di un'apposita relazione tecnica, con specifica indicazione di modalità e tempi di attuazione, sono adottati ove, in sede di analisi, le amministrazioni pubbliche rilevino:

- a) partecipazioni societarie che non rientrino in alcuna delle categorie di cui all'articolo 4;
- b) società che risultino prive di dipendenti o abbiano un numero di amministratori superiore a quello dei dipendenti;
- c) partecipazioni in società che svolgono attività analoghe o simili a quelle svolte da altre società partecipate o da enti pubblici strumentali;
- d) partecipazioni in società che, nel triennio precedente, abbiano conseguito un fatturato medio non superiore a un milione di euro;
- e) partecipazioni in società diverse da quelle costituite per la gestione di un servizio d'interesse generale che abbiano prodotto un risultato negativo per quattro dei cinque esercizi precedenti;
- f) necessità di contenimento dei costi di funzionamento;
- g) necessità di aggregazione di società aventi ad oggetto le attività consentite all'articolo 4.”.

Nel nostro contesto territoriale, in virtù della clausola di salvaguardia contenuta nell'art. 23 del D.lgs. 19 agosto 2016 n. 175, il legislatore provinciale ha recepito il TUSP in parte applicando direttamente le norme ivi contenute ed in parte prevedendo una diversa disciplina locale.

Nello specifico, per ciò che concerne la tematica oggetto della presente analisi, ai sensi dell'art. 18, comma 3 bis 1, della Legge Provinciale 1 febbraio 2005, n. 1 e dell'art. 24, comma 4, della Legge Provinciale 27 dicembre 2010, n. 27, entrambi modificati dalla Legge Provinciale 29 dicembre 2016, n. 19, (legge collegata alla manovra di bilancio provinciale 2017), gli Enti locali della Provincia Autonoma di Trento sono tenuti, entro il 31 dicembre di ogni anno, alla ricognizione delle proprie partecipazioni societarie, dirette ed indirette, e ad adottare un programma di razionalizzazione, soltanto qualora siano detentrici di partecipazioni in società che integrino i presupposti indicati dalle norme citate.

Tali disposizioni assolvono, nel contesto locale, alle finalità di cui all'analogo adempimento, previsto dalla normativa statale all'art. 20 del D.Lgs. 175/2016 e trovano applicazione “*a partire*

dal 2018, con riferimento alla situazione del 31 dicembre 2017” ai sensi dell’art. 7, comma 11, della Legge provinciale 29 dicembre 2016, n. 19.

E' opportuno *in primis* chiarire che l'effettivo oggetto di tale revisione sono tutte le partecipazioni detenute alla data del 31 dicembre 2020 sia dirette che indirette. Ai sensi dell'art. 2, comma 1, lettera f) del D.Lgs. 19 agosto 2016 n. 175, per partecipazione si intende “*la titolarità di rapporti comportanti la qualità di socio in società o la titolarità di strumenti finanziari che attribuiscono diritti amministrativi*” e, ai sensi dell'art. 2, comma 1, lettera g) del D.Lgs. 19 agosto 2016 n. 175, per partecipazione indiretta si intende “*la partecipazione in una società detenuta da un'amministrazione pubblica per il tramite di società o altri organismi soggetti a controllo da parte della medesima amministrazione pubblica*”.

L'art. 24, comma 4, della legge provinciale n. 27 del 2010, come sostituito dalla legge provinciale n. 19 del 2016, sancisce infatti che anche gli enti locali, nel rispetto del proprio ordinamento, applichino l'art. 18 commi 3 bis e 3 bis 1 della legge provinciale n. 1 del 2005, ad eccezione del presupposto del fatturato medio annuale.

Nel dettaglio, l'art. 18, comma 3-bis 1, della legge provinciale n. 1 del 2005, come modificato dall'art. 7, comma 1, della legge provinciale n. 19 del 29 dicembre 2016, prevede che:

“Il comma 3-bis si applica anche per adeguare l'organizzazione e l'attività delle società partecipate dalla Provincia all'articolo 20 del decreto legislativo n. 175 del 2016. Al riguardo la Provincia provvede con atto triennale, aggiornabile entro il 31 dicembre di ogni anno, alla ricognizione delle proprie partecipazioni societarie, dirette e indirette, e adotta il programma di razionalizzazione societaria, entro il 31 dicembre dell'anno di adozione dell'atto triennale o del suo aggiornamento, quando ricorrono i seguenti presupposti:

- a) partecipazioni societarie che non possono essere detenute in conformità all'articolo 24 (Disposizioni in materia di società della Provincia e degli enti locali), comma 1, della legge provinciale 27 dicembre 2010, n. 27;
- b) società che risultano prive di dipendenti o che hanno un numero di amministratori superiore a quello dei dipendenti, con esclusione delle società che hanno come oggetto sociale esclusivo la gestione delle partecipazioni societarie;
- c) partecipazioni in società che svolgono attività analoghe o simili a quelle svolte da altre società controllate o da propri enti strumentali di diritto pubblico e privato;
- d) partecipazioni in società che, nel triennio precedente, hanno conseguito un fatturato medio non superiore a un milione di euro o in un'idonea misura alternativa di pari valore, computata sull'attività svolta nei confronti, per conto o a favore dei soci pubblici, quali, ad esempio, i costi sostenuti da questi ultimi per lo svolgimento dell'attività da parte della società o gli indicatori di rendicontabilità nell'ambito del bilancio sociale predisposto; resta ferma la possibilità di discostarsi, motivatamente;
- e) partecipazioni in società diverse da quelle costituite per la gestione di un servizio d'interesse generale che hanno prodotto un risultato negativo per quattro dei cinque esercizi precedenti;
- f) necessità di contenimento dei costi di funzionamento;

g) *necessità di aggregazione di società detenute in conformità all'articolo 24, comma 1, della legge provinciale n. 27 del 2010.*" .

L'art. 24, comma 1, della legge provinciale n. 27 del 2010, come modificata dalla legge provinciale n. 19 del 29 dicembre 2016, individua i presupposti legittimanti la partecipazione societaria nel rispetto degli articoli 3, 4, 5, comma 3, e 7, commi 3 e 4, del D.Lgs. n. 175/2016 e dall'art. 24 medesimo della legge provinciale n. 27 del 2010.

L'art. 3 del Testo Unico in materia di società a partecipazione pubblica prevede i tipi di società in cui è ammessa la partecipazione pubblica, ossia società, anche consortili, costituite in forma di società per azioni o di società a responsabilità limitata, anche in forma cooperativa.

L'art. 4 del D.Lgs. 175/2016 contiene i cosiddetti limiti di scopo e di attività, rispettivamente previsti dai commi 1 e 2. Il vincolo di scopo impone un limite alla partecipazione delle Pubbliche Amministrazioni nelle società, sulla base dello scopo che queste perseguono, ossia: *“Le amministrazioni pubbliche non possono, direttamente o indirettamente, costituire società aventi per oggetto attività di produzione di beni e servizi non strettamente necessarie per il perseguimento delle proprie finalità istituzionali, né acquisire o mantenere partecipazioni, anche di minoranza, in tali società.”*.

Il vincolo di attività di cui al comma 2 dell'art. 4 del D.Lgs. 175/2016 prescrive che le società in cui possono partecipare le Amministrazioni, oltre a dover perseguire obiettivi strettamente connessi con le finalità dell'ente partecipante, possono svolgere “esclusivamente” determinate attività, tassativamente elencate.

Nei limiti di cui al comma 1 dell'art. 4, le amministrazioni pubbliche possono, direttamente o indirettamente, costituire società e acquisire o mantenere partecipazioni in società esclusivamente per lo svolgimento delle attività sotto indicate:

- a) produzione di un servizio di interesse generale<sup>1</sup>, ivi inclusa la realizzazione e la gestione delle reti e degli impianti funzionali ai servizi medesimi;
- b) progettazione e realizzazione di un'opera pubblica sulla base di un accordo di programma fra amministrazioni pubbliche, ai sensi dell'articolo 193 del decreto legislativo n. 50 del 2016;
- c) realizzazione e gestione di un'opera pubblica ovvero organizzazione e gestione di un servizio d'interesse generale attraverso un contratto di partenariato di cui all'articolo 180 del decreto legislativo n. 50 del 2016, con un imprenditore selezionato con le modalità di cui all'articolo 17, commi 1 e 2;

---

1 L'art. 1, comma 1, lett. h) del D.Lgs. 175/2016 definisce i «servizi di interesse generale» come segue: *“le attività di produzione e fornitura di beni o servizi che non sarebbero svolte dal mercato senza un intervento pubblico o sarebbero svolte a condizioni differenti in termini di accessibilità fisica ed economica, continuità, non discriminazione, qualità e sicurezza, che le amministrazioni pubbliche, nell'ambito delle rispettive competenze, assumono come necessarie per assicurare la soddisfazione dei bisogni della collettività di riferimento, così da garantire l'omogeneità dello sviluppo e la coesione sociale, ivi inclusi i servizi di interesse economico generale”*;

La lett.i) definisce i «servizi di interesse economico generale» quali *“servizi di interesse generale erogati o suscettibili di essere erogati dietro corrispettivo economico su un mercato”*;

d) autoproduzione di beni o servizi strumentali all'ente o agli enti pubblici partecipanti o allo svolgimento delle loro funzioni, nel rispetto delle condizioni stabilite dalle direttive europee in materia di contratti pubblici e della relativa disciplina nazionale di recepimento;

e) servizi di committenza, ivi incluse le attività di committenza ausiliarie, apprestati a supporto di enti senza scopo di lucro e di amministrazioni aggiudicatrici di cui all'articolo 3, comma 1, lettera a), del decreto legislativo n. 50 del 2016.

Inoltre, ai sensi dell'art. 24, comma 1, della L.P. 27/2010, se la partecipazione o la specifica attività da svolgere sono previste dalla normativa statale, regionale o provinciale le due condizioni dell'art. 4, commi 1 e 2, ovvero il vincolo di scopo e il vincolo di attività, si intendono rispettate e sono consentite comunque le società partecipate dagli enti locali.

L'ultimo periodo del comma 4 dell'art. 24 della L.P. 27/2010, così come modificato dalla L.P. 19/2016, prevede infine: *“La Giunta provinciale, d'intesa con il Consiglio delle autonomie locali, definisce le misure di contenimento della spesa e miglioramento dell'efficienza per i servizi strumentali e i servizi d'interesse generale, anche economico, per promuovere su base ampia l'aggregazione di società e altri enti che svolgono attività richiedenti ambiti territoriali più adeguati o attività simili a quelle svolte da altre società controllate o da enti strumentali di diritto pubblico e privato.”*

Si ricorda altresì che ai sensi dell'art. 18 bis, comma 7 e comma 10 della L.P. 1/2005, così come modificata dalla L.P. 19/2016, è prevista un'intesa fra la Giunta provinciale ed il Consiglio delle autonomie locali che individua le misure che gli enti locali assumono per assicurare il contenimento delle spese e del numero dei componenti del Consiglio di amministrazione delle società partecipate dagli enti locali anche in via indiretta.

Il presente provvedimento di revisione ordinaria deve essere inviato alla sezione regionale di controllo della Corte dei Conti attraverso il portale “ConTe”, nonché alla struttura di cui all'art. 15 del D.Lgs. 19 agosto 2016, n. 175, attraverso l'applicativo “Partecipazioni” del Ministero dell'Economia e delle Finanze. Inoltre verrà pubblicato sul sito internet comunale, nella sezione “Amministrazione trasparente”.

Alla luce della normativa sopra esposta è possibile apportare alcune precisazioni in merito all'ambito di applicazione della presente revisione ordinaria.

Oggetto delle misure di razionalizzazione sono di fatto le società e le partecipazioni così come definite dal Testo Unico n. 175/2016. Pertanto non sono inclusi nel provvedimento di ricognizione le partecipazioni che l'Amministrazione possiede in enti pubblici, quali ad esempio i consorzi, in associazioni, fondazioni o altri enti di diritto privato.

A ciò si deve aggiungere la precisazione che anche le società quotate non sono da includere nella presente analisi posto che l'art. 26, commi 3, 4 e 5 del D.Lgs. 175/2016 esclude dall'applicazione del decreto le partecipazioni in società quotate detenute al 31 dicembre 2015 e l'art. 7, comma 12, della L.P. 19/2016, come modificato dalla L.P. 9/2017 stabilisce: *“Fino al 22 marzo 2018 quest'articolo e, per quanto compatibile, il decreto legislativo n. 175 del 2016 non si applicano alle società in partecipazione pubblica per le quali entro lo stesso termine si è concluso il procedimento di quotazione di azioni o di altri strumenti finanziari in mercati regolamentati. Se entro il medesimo termine la società interessata ha presentato domanda di ammissione alla quotazione di azioni o di altri strumenti finanziari in mercati regolamentati, quest'articolo e, per quanto compatibile, il decreto legislativo n. 175 del 2016 non si*

*applicano alla stessa società fino alla conclusione del procedimento di quotazione di azioni o di altri strumenti finanziari in mercati regolamentati.”.*

Si ritiene opportuno precisare che l'art. 1, comma 5, del TUSP, come da ultimo modificato dalla Legge 30 dicembre 2018, n. 145, precisa che: *“Le disposizioni del presente decreto si applicano, solo se espressamente previsto, alle società quotate, come definite dall'articolo 2, comma 1, lett. p), nonché alle società da esse controllate.”.*

E' doveroso ricordare che il Comune di Riva del Garda, in ottemperanza alla normativa nazionale e provinciale, già da anni è impegnato nel contenimento dei costi di *governance* delle società partecipate e, più in generale, in un progetto di razionalizzazione delle proprie partecipazioni. Infatti, la L.P. 27 dicembre 2010, n. 27 ed il “Protocollo d'intesa per l'individuazione delle misure di contenimento delle spese relative alle società controllate dagli enti locali”, siglato il 20 ottobre 2012 tra Giunta Provinciale e Consiglio delle Autonomie locali, nonché i provvedimenti adottati dalla Giunta Provinciale fissano già i tetti massimi di numero e remunerazione dei componenti degli organi di gestione e di controllo. In questa cornice normativa, l'Amministrazione in ogni occasione in cui ha potere di decisione o proposta (es. in occasione delle assemblee di nomina degli organi sociali), si fa portatrice dell'esigenza del rispetto dei tetti stabiliti per gli emolumenti, delle limitazioni alle assunzioni, del contenimento dei costi di funzionamento, nonché degli incarichi di consulenza e collaborazione, delle spese discrezionali, derivanti da specifiche disposizioni di legge provinciale.

#### LE PRECEDENTI RICOGNIZIONI DELLE SOCIETÀ PARTECIPATE

L'art. 3, comma 27 della L. 244/2007 (legge finanziaria 2008) vietava alle amministrazioni pubbliche di costituire *“società aventi per oggetto attività di produzione di beni e di servizi non strettamente necessarie per il perseguimento delle proprie finalità istituzionali”*, nonché di assumere o mantenere direttamente partecipazioni, anche di minoranza, in tali società.

Con deliberazione del Consiglio comunale n. 44 di data 13 dicembre 2010, trasmessa alla Corte dei Conti, il Comune di Riva del Garda ha effettuato una prima ricognizione delle proprie partecipazioni, decidendo, in considerazione della sussistenza dei requisiti richiesti dalla legge, il mantenimento delle partecipazioni dirette possedute dal Comune di Riva del Garda nelle seguenti società:

- ALTOGARDA PARCHEGGI E MOBILITA' SPA
- LIDO DI RIVA DEL GARDA SRL – SOCIETA' DI PARTECIPAZIONI
- ALTO GARDA SERVIZI SPA
- GESTIONE ENTRATE LOCALI SRL
- ALTO GARDA IMPIANTI SRL
- INGARDA TRENTINO AZIENDA PER IL TURISMO SPA
- PRIMIERO ENERGIA SPA
- GARDASCUOLA

- CONSORZIO DEI COMUNI TARENTINI
- TARENTINO TRASPORTI ESERCIZIO SPA
- AEROPORTO VALERIO CATULLO DI VERONA VILLAFRANCA SPA
- FARMACIE COMUNALI SPA

In seguito, il comma 611 dell'art. 1 della legge 190 del 23 dicembre 2014 (legge di stabilità per il 2015) ha introdotto un nuovo adempimento a carico delle Amministrazioni locali: l'elaborazione e l'attuazione di un Piano operativo di razionalizzazione delle società e delle partecipazioni societarie direttamente o indirettamente possedute. Gli obiettivi perseguiti erano la riduzione del numero delle società partecipate entro il 31 dicembre 2015 e la riduzione dei costi di funzionamento delle società. A tal fine la legge indicava anche alcuni criteri da seguire nell'elaborazione del Piano, quali:

- a) "eliminazione delle società e delle partecipazioni societarie non indispensabili al perseguimento delle proprie finalità istituzionali, anche mediante messa in liquidazione o cessione;
- b) soppressione delle società che risultino composte da soli amministratori o da un numero di amministratori superiore a quello dei dipendenti;
- c) eliminazione delle partecipazioni detenute in società che svolgono attività analoghe o simili a quelle svolte da altre società partecipate o da enti pubblici strumentali, anche mediante operazioni di fusione o di internalizzazione delle funzioni;
- d) aggregazione di società di servizi pubblici locali di rilevanza economica;
- e) contenimento dei costi di funzionamento, anche mediante riorganizzazione degli organi amministrativi e di controllo e delle strutture aziendali, nonché attraverso la riduzione delle relative remunerazioni."

Con il **Piano operativo di razionalizzazione** delle società e delle partecipazioni societarie adottato dal Sindaco con decreto di data 31 agosto 2015, protocollo comunale sub n. 19771, si è osservato in via preliminare che per il Comune di Riva del Garda le partecipazioni societarie hanno rappresentato uno strumento fondamentale per il perseguimento delle proprie finalità istituzionali, come previste dalla legge, in particolare dall'ordinamento dei Comuni, nonché dello Statuto comunale, per l'erogazione di servizi di interesse pubblico ai cittadini e per favorire lo sviluppo turistico ed economico del territorio. Piano e relazione, come previsto dalla legge, sono stati pubblicati sul sito web istituzionale e trasmessi alla sezione regionale di controllo della Corte dei Conti.

Nel citato Piano, il Sindaco condivideva le valutazioni espresse nella Relazione tecnica di data 31 marzo 2015 prot. n. 00006919 nella quale veniva confermata la sussistenza delle motivazioni per il mantenimento delle seguenti partecipazioni dirette del Comune nelle società, già accertate con deliberazione del Consiglio comunale n. 44 del 13 dicembre 2010:

- ALTOGARDA PARCHEGGI E MOBILITA' SRL (APM SRL)
- ALTO GARDA SERVIZI SPA (AGS SPA)

- LIDO DI RIVA DEL GARDA SRL – SOCIETA' DI PARTECIPAZIONI
- GESTIONE ENTRATE LOCALI SRL (GESTEL SRL)
- ALTO GARDA IMPIANTI SRL (AGI SRL)
- INGARDA TRENTINO AZIENDA PER IL TURISMO SPA
- GARDASCUOLA -società cooperativa sociale
- CONSORZIO DEI COMUNI TRENTINI – societa' cooperativa
- TRENTINO TRASPORTI ESERCIZIO SPA
- AEROPORTO VALERIO CATULLO DI VERONA VILLAFRANCA SPA
- FARMACIE COMUNALI SPA
- PRIMIERO ENERGIA SPA

L'ultimo provvedimento intervenuto sulla materia è la **deliberazione n. 26 di data 28 dicembre 2020; con tale atto** il Consiglio comunale di Riva del Garda ha approvato la revisione ordinaria delle partecipazioni ex art. 18, comma 3 bis 1 della L.P. 1 febbraio 2005, n.1, dell'art. 24, comma 4, della L.P. 29 dicembre 2010, n. 27 e dell'art. 20 del D.Lgs. 19 agosto 2016, n. 175, ss.mm.

Il Consiglio comunale ha espresso la volontà di:

- pur confermando l'indirizzo di dare mandato alla società controllata (Lido di Riva del Garda Srl) di procedere alla dismissione entro il 2021 della partecipazione indirettamente detenuta, (Hotel Lido Palace SpA) e di proseguire nell'iter per l'operazione di fusione (diretta o inversa con la società controllata Lido di Riva del Garda Immobiliare SpA, rileva la necessità:
  - che preliminarmente alla dismissione della partecipazione, la società alberghiera raggiunga l'equilibrio economico e finanziario che consenta di valorizzare al meglio l'investimento pubblico, posto che il protrarsi della situazione di emergenza sanitaria causata da Covid-19 produrrà probabilmente pesanti effetti negativi sull'esercizio sociale in corso;
  - di condurre un iter istruttorio che consenta alla nuova amministrazione comunale di acquisire piena conoscenza di ogni aspetto riguardante l'area circostante la struttura alberghiera, di proprietà e non, e di quella interessata dai lavori del nuovo Palacongressi, al termine del quale, l'amministrazione procederà ad impartire precise direttive alla società controllata;
  - di condurre un iter istruttorio che consenta di acquisire tutte le informazioni e gli atti necessari per addivenire ad un accordo con l'altro socio pubblico Trentino Sviluppo SpA
- di formulare l'indirizzo, nei confronti dell'organo di amministrazione della società Alto Garda e Impianti Srl, di procedere, unitamente agli altri enti soci, alla messa in liquidazione

della società, posto che la protratta inoperatività ha reso insostenibile il mantenimento senza un intervento di ricostituzione del capitale sociale che i soci pubblici non possono sottoscrivere in ragione di quanto disposto dall'art. 14, comma 5, del TUSP e dell'art. 24, comma 3, della L.P. 27/2010.

In merito allo stato di attuazione di dette misure di razionalizzazione, si rinvia alla Relazione sullo stato di attuazione.

Preme infine sottolineare che conformemente alle disposizioni di cui al Testo Unico in materia di società a partecipazione pubblica (art. 2, comma 1, lett. g) nel prosieguo della presente relazione si considerano come "società indirette" esclusivamente quelle detenute per il tramite di società controllate. Inoltre, recependo le indicazioni fornite dalla Corte dei Conti (deliberazione n. 43/2018/VSG, sezione regionale di controllo per l'Emilia Romagna; deliberazione n. 3/2019/VSG, sezione regionale di controllo per la Lombardia) nella presente revisione ordinaria sono state inserite anche le partecipazioni indirette, detenute per il tramite di "società soggette a controllo congiunto" con altri enti locali.

Da ultimo, prima di procedere all'analisi di ogni singola partecipazione, si precisa quanto segue.

- Per importo complessivo dei compensi dei componenti dell'organo di amministrazione e di controllo si è fatto riferimento alle corrispondenti voci inserite nel bilancio di esercizio della società di riferimento. Si evidenzia che dette voci sono comprensive di contributi previdenziali e oneri fiscali a carico della società.

RAPPRESENTAZIONE GRAFICA DELLE SOCIETA' PARTECIPATE al 31.12.2020

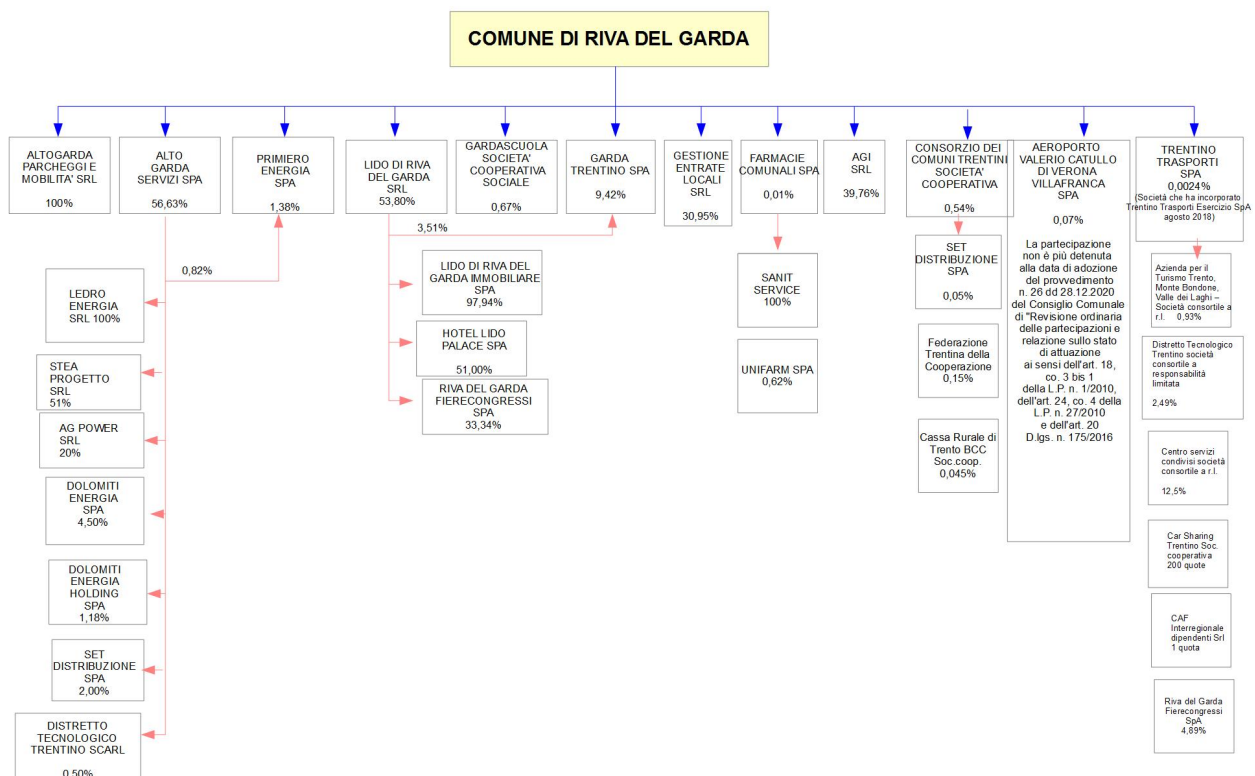

## 2. Ricognizione delle partecipazioni societarie possedute direttamente o indirettamente

### Partecipazioni dirette

N.	NOME PARTECIPATA	CODICE FISCALE PARTECIPATA	QUOTA DI PARTECIPAZIONE	ESITO DELLA RILEVAZIONE	NOTE
1	ALTOGARDA PARCHEGGI E MOBILITA' SRL	01739090221	100%	mantenimento	
2	ALTO GARDA SERVIZI SPA	01581060223	56,63%	/	Società non soggetta a rilevazione in quanto ha emesso strumenti finanziari in mercati quotati
3	LIDO DI RIVA DEL GARDA SRL	01939800221	53,80%	Razionalizzazione tramite fusione con la società Lido di Riva del Garda Immobiliare SpA	
4	GARDA DOLOMITI SPA-AZIENDA PER IL TURISMO	01855030225	9,42%	mantenimento	La società ha variato la denominazione sociale in GARDA DOLOMITI – AZIENDA PER IL TURISMO con effetto dal 05.05.2021 a seguito dell'Assemblea Straordinaria del 05.05.2021
5	GESTIONE ENTRATE LOCALI SRL	02091030227	30,95%	mantenimento	
6	ALTO GARDA IMPIANTI SRL	02002560221	39,76%	messa in	La Società in

				liquidazione	data 11 agosto 2021 è stata cancellata dal Registro delle Imprese a conclusione della procedura
7	PRIMIERO ENERGIA SPA	01699790224	1,38%	mantenimento	
8	CONSORZIO DEI COMUNI TRENTINI -SOCIETA' COOPERATIVA	01533550222	0,54%	mantenimento	
9	GARDASCUOLA SOCIETA' COOPERATIVA	01335020226	0,67%	mantenimento	
10	TRENTINO TRASPORTI SPA	00337460224	0,0024%	mantenimento	Nel 2018 la società ha incorporato Trentino Trasporti Esercizio SpA
11	FARMACIE COMUNALI SPA	01581140223	0,01%	mantenimento	

**Partecipazioni indirette detenute attraverso ALTO GARDA SERVIZI SPA:**

N.	NOME PARTECIPATA	CODICE FISCALE PARTECIPATA	QUOTA DI PARTECIPAZIONE DETENUTA DALLA TRAMITE	ESITO DELLA RILEVAZIONE	NOTE
12	LEDRO ENERGIA SRL	02331030227	100%	/	Società partecipate indirettamente tramite società controllata dall'ente non soggetta a rilevazione in quanto ha emesso strumenti finanziari in mercati quotati
13	ALTO GARDA POWER SRL	01993170225	20%		
14	DOLOMITI ENERGIA SPA	01812630224	4,50%		
15	STEA PROGETTO SRL	01994700225	51%		
16	SET DISTRIBUZIONE SPA	01932800228	2,00%		
17	DOLOMITI ENERGIA HOLDING SPA	01614640223	1,18%		
18	PRIMIERO ENERGIA SPA	01699790224	0,82%		

N.	NOME PARTECIPATA	CODICE FISCALE PARTECIPATA	QUOTA DI PARTECIPAZIONE DETENUTA DALLA TRAMITE	ESITO DELLA RILEVAZIONE	NOTE
19	DISTRETTO TECNOLOGICO TRENINO Società consortile a r.l.	01990440222	0,50%		

Partecipazioni indirette detenute attraverso LIDO DI RIVA DEL GARDA SRL – SOCIETA' DI PARTECIPAZIONI:

N.	NOME PARTECIPATA	CODICE FISCALE PARTECIPATA	QUOTA DI PARTECIPAZIONE DETENUTA DALLA TRAMITE	ESITO DELLA RILEVAZIONE	NOTE
20	LIDO DI RIVA DEL GARDA IMMOBILIARE SPA	015042270222	97,94%	Razionalizzazione tramite fusione con la società Lido di Riva del Garda Srl -società di partecipazioni	
21	HOTEL LIDO PALACE SPA	01964430225	51%	Cessione a titolo oneroso	
22	RIVA DEL GARDA	01235070222	33,34%	mantenimento	

	FIERECONGRESSI SPA				
23	GARDA DOLOMITI SPA AZIENDA PER IL TURISMO	01855030225	3,51%	mantenimento	

***Partecipazioni indirette detenute attraverso FARMACIE COMUNALI SPA:***

N.	NOME PARTECIPATA	CODICE FISCALE PARTECIPATA	QUOTA DI PARTECIPAZIONE DETENUTA DALLA TRAMITE	ESITO DELLA RILEVAZIONE	NOTE
24	SANIT SERVICE SRL	00697990224	100%	mantenimento	
25	UNIFARM SPA	00123510224	0,62%	mantenimento	

***Partecipazioni indirette detenute attraverso CONSORZIO DEI COMUNI TARENTINI:***

N.	NOME PARTECIPATA	CODICE FISCALE PARTECIPATA	QUOTA DI PARTECIPAZIONE DETENUTA DALLA TRAMITE	ESITO DELLA RILEVAZIONE	NOTE
26	FEDERAZIONE TARENTINA DELLA COOPERAZIONE	00110640224	0,15%	mantenimento	
27	SET DISTRIBUZIONE SPA	019322800228	0,05%	mantenimento	
28	CASSA RURALE DI TRENTO, LAVIS, MEZZOCORONA E VAL DI CEMBRE BCC SOC.COOP.	00107860223	0,045%	Cessione a titolo oneroso	L'Ente locale, congiuntamente alle altre amministrazioni che condividono il controllo sul Consorzio dei Comuni Trentini, ha dato indirizzo a quest'ultimo di procedere alla dismissione della partecipazione nell'allora Cassa rurale di Trento, entro il 30 novembre 2021.

*Partecipazioni indirette detenute attraverso TRENTINO TRASPORTI SPA:*

N.	NOME PARTECIPATA	CODICE FISCALE PARTECIPATA	QUOTA DI PARTECIPAZIONE DETENUTA DALLA TRAMITE	ESITO DELLA RILEVAZIONE	NOTE
29	RIVA DEL GARDA FIERECONGRESSI SPA	01235070222	4,89%	mantenimento	
30	DISTRETTO TECNOLOGICO TRENTINO Società consortile a r.l.	01990440222	2,49%	mantenimento	
31	APT Trento soc. consortile a r.l.	01850080225	0,93%	mantenimento	
32	Car Sharing Trentino Soc. Cooperativa	02130300227	200 quote	mantenimento	
33	CAF Interregionale dipendenti S.r.l.	02313310241	1 quota	mantenimento	
34	CENTRO SERVIZI CONDIVISI Società consortile a r.l.	02307490223	12,50%	messa in liquidazione	Attività cessata in data 17.6.2021 e impresa cancellata in data 01.07.2021

### 3. Informazioni di dettaglio sulle singole partecipazioni

1 ALTOGARDA PARCHEGGI E MOBILITA' SRL – C.F. 01739090221

*Scheda di dettaglio*

**DATI ANAGRAFICI DELLA PARTECIPATA**

NOME DEL CAMPO	
Codice Fiscale	01739090221
Denominazione	ALTOGARDA PARCHEGGI E MOBILITA' SRL

NOME DEL CAMPO	
Anno di costituzione della società	2001
Forma giuridica	Società a responsabilità limitata
Stato della società	Le società è attiva
Società con azioni quotate in mercati regolamentati	NO
Società che ha emesso strumenti finanziari quotati in mercati regolamentati (ex TUSP)	NO
La società è un GAL (Gruppi di Azione Locale)	NO

#### SEDE LEGALE DELLA PARTECIPATA

NOME DEL CAMPO	
Stato	Italia
Provincia	TRENTO
Comune	RIVA DEL GARDA
CAP	38066
Indirizzo	Via C. H. Von Hartungen

#### SETTORE DI ATTIVITÀ DELLA PARTECIPATA

La lista dei codici Ateco è disponibile al link <http://www.istat.it/it/strumenti/definizioni-e-classificazioni/ateco-2007>

NOME DEL CAMPO	
Attività 1	52.21.5 -Gestione di parcheggi e autorimesse
Peso indicativo dell'attività %	50%

### ULTERIORI INFORMAZIONI SULLA PARTECIPATA

NOME DEL CAMPO	
Società in house	<input type="text" value="si"/>
Previsione nello statuto di limiti sul fatturato	<input type="text" value="si"/>
Società contenuta nell'allegato A al D.Lgs. n. 175/2016	NO
Società a partecipazione pubblica di diritto singolare (art.1, c. 4, lett. A)	<input type="text" value="no"/>
La partecipata svolge attività economiche protette da diritti speciali o esclusivi insieme con altre attività svolte in regime di mercato	<input type="text" value="no"/>
Società esclusa dall'applicazione dell'art. 4 con DPCM (art. 4, c. 9)	<input type="text" value="no"/>
Società esclusa dall'applicazione dell'art. 4 con provvedimento del Presidente della Regione o delle Prov. Autonome (art. 4, c. 9)	<input type="text" value="no"/>

### DATI DI BILANCIO PER LA VERIFICA TUSP

NOME DEL CAMPO	Anno 2020
Tipologia di attività svolta	
Numero medio di dipendenti	24,97
Numero dei componenti dell'organo di amministrazione	1
Compenso dei componenti dell'organo di amministrazione	24.970
Numero dei componenti dell'organo di controllo	1

NOME DEL CAMPO	Anno 2020
<b>Tipologia di attività svolta</b>	Attività produttive di beni e servizi
<b>Compenso dei componenti dell'organo di controllo</b>	6.240,00

NOME DEL CAMPO	2020	2019	2018	2017	2016
<b>Approvazione bilancio</b>	sì	sì	sì	sì	sì
<b>Risultato d'esercizio</b>	(180.228,00)	11.377,00	4.778,00	59.134,00	127.015,00

**ATTENZIONE:** l'applicativo richiede la compilazione esclusivamente di una delle seguenti quattro sotto-sezioni di "DATI DI BILANCIO PER LA VERIFICA TUSP".

#### Ulteriori informazioni relative ai campi della Sezione

Nel presente riquadro:

- con riferimento alla **"Approvazione bilancio"** e **"Risultato d'esercizio"**, si evidenzia che la società chiude, rispetto agli anni passati, in perdita di esercizio causa gli effetti negativi conseguenti l'emergenza sanitaria del Covid-19. Negli anni precedenti infatti il Comune di Riva del Garda ha percepito importanti dividendi dalla società. Nel 2017 è stato distribuito un dividendo lordo pari ad euro 120.663,97 a favore del Comune di Riva del Garda, nel 2018 la società ha distribuito utili per € 56.177,22,
- Si evidenzia che l'andamento della gestione della società in passato è sempre stato positivo. Nella nota integrativa al bilancio si precisa che successivamente alla chiusura dell'esercizio si è manifestata sul territorio nazionale l'emergenza sanitaria del COVID-19 che ha imposto la chiusura della piscina comunale "E. Meroni" dal 10 marzo al 3 giugno e degli uffici dal 16 marzo al 17 maggio, con dipendenti in cassa integrazione e alcuni in smart working. I ricavi nei mesi di marzo, aprile e maggio hanno subito un drastico calo, azzerati totalmente per quanto riguarda la piscina; la ripresa dell'attività non è stata a pieno regime per quanto riguarda i ricavi; la situazione patrimoniale-finanziaria della società è comunque tale da garantire la continuità aziendale.

#### Attività produttive di beni e servizi o Distretti tecnologici

Compilare la seguente sotto-sezione se la *"Tipologia di attività svolta"* dalla partecipata è: *"Attività produttive di beni e servizi"* o *"Attività di promozione e sviluppo di progetti di ricerca finanziati (Distretti tecnologici)"*.

NOME DEL CAMPO	2020	2019	2018
----------------	------	------	------

<b>A1) Ricavi delle vendite e delle prestazioni</b>	1.232.777,00	1.812.320,00	1.553.216,00
<b>A5) Altri Ricavi e Proventi</b>	250.661,00	225.208,00	194.618,00
<b>di cui Contributi in conto esercizio</b>	0,00	0,00	0,00

### QUOTA DI POSSESSO (quota diretta e/o indiretta)

NOME DEL CAMPO	INDICAZIONI PER LA COMPILAZIONE
<b>Tipologia di Partecipazione</b>	<input type="text" value="Partecipazione diretta"/>
<b>Quota diretta</b>	100%

### QUOTA DI POSSESSO – TIPO DI CONTROLLO

NOME DEL CAMPO	INDICAZIONI PER LA COMPILAZIONE
<b>Tipo di controllo</b>	controllo solitario – maggioranza dei voti esercitabili nell'assemblea ordinaria

### INFORMAZIONI ED ESITO PER LA RAZIONALIZZAZIONE

NOME DEL CAMPO	INDICAZIONI PER LA COMPILAZIONE
<b>Partecipazione ancora detenuta alla data di adozione del provvedimento</b>	<input type="text" value="Sì"/>

NOME DEL CAMPO	INDICAZIONI PER LA COMPILAZIONE
Società controllata da una quotata	<input type="text" value="No"/>
<b>La partecipata svolge un'attività di produzione di beni e servizi a favore dell'Amministrazione?</b>	<input type="text" value="Si"/>
<b>Attività svolta dalla Partecipata</b>	<input type="text" value="produzione di un servizio di interesse generale (Art. 4, c. 2, lett. a)"/>
<b>Descrizione dell'attività</b>	<p>La società ha per oggetto:</p> <ol style="list-style-type: none"> <li>1. la realizzazione, l'ampliamento e la ristrutturazione di strutture immobiliari da adibire a parcheggi e autosilos, sia sotterranei che in sopraelevazione, aree di parcheggio a raso opportunamente attrezzate, ed ogni altro impianto e infrastruttura connessa;</li> <li>2. la gestione di quanto ad 1, in funzione anche strumentale al finanziamento degli interventi effettuati, nonché la gestione dei parcheggi di superficie e la gestione delle soste di veicoli sulle aree di proprietà o comunque nell'effettiva disponibilità dei soci;</li> <li>3. l'installazione e la manutenzione ordinaria della segnaletica verticale e orizzontale, nonché semaforica o con l'utilizzo di pannelli informatici connessa alle aree di sosta in gestione;</li> <li>4. la progettazione, la realizzazione, la manutenzione e la relativa gestione di sistemi di videosorveglianza per le aree di sosta o aree limitrofe, ovvero per aree diverse in disponibilità dei soci, in un'ottica di gestione unitaria della videosorveglianza;</li> <li>5. l'organizzazione e/o gestione di servizi di mobilità leggera collegati o meno con le strutture in gestione;</li> <li>6. la progettazione, la realizzazione, la manutenzione e la relativa gestione di impianti e strutture a valenza turistica, sportiva, associativa, culturale e ricreativa;</li> <li>7. l'esercizio dei servizi connessi o complementari direttamente o indirettamente alle attività di cui ai punti precedenti.</li> </ol>
<b>Svolgimento di attività analoghe a quelle svolte da altre società (art.20, c.2 lett.c)</b>	<input type="text" value="no"/>
<b>Necessità di contenimento dei costi di funzionamento (art.20, c.2 lett.f)</b>	<input type="text" value="no"/>
<b>Necessità di aggregazione di società (art.20, c.2 lett.g)</b>	<input type="text" value="no"/>

NOME DEL CAMPO	INDICAZIONI PER LA COMPILAZIONE
<b>L'Amministrazione ha fissato, con proprio provvedimento, obiettivi specifici sui costi di funzionamento della partecipata? (art.19, c.5)</b>	si
<b>Esito della revisione periodica</b>	mantenimento senza interventi

#### Ulteriori informazioni relative ai campi della Sezione

Con riferimento all'”Attività svolta dalla partecipata”, si evidenzia che in esecuzione dell'art. 3, commi 27, 28 e 29 della legge 244/2007, il Consiglio comunale di Riva del Garda con la deliberazione n. 44 del 13 dicembre 2010 ha autorizzato il mantenimento della partecipazione posseduta dal Comune di Riva del Garda nella società Altogarda Parcheggi e Mobilità SpA, “in quanto la società produce un servizio di interesse generale; il servizio parcheggi a pagamento è stato qualificato dal Consiglio comunale con deliberazione n. 158 dd. 27.09.1996 quale servizio pubblico locale. In ogni caso tale attività, vuoi per la ubicazione del parcheggio vuoi per la vocazione turistica del territorio, assume un rilievo sicuramente strategico per una regia dei flussi veicolari e la sottesa affluenza turistica.”. Si confermano le valutazioni già effettuate con la precitata deliberazione consiliare e si evidenzia che nel corso degli anni la società ha acquisito ulteriori servizi pubblici (gestione piscina comunale) e di tipo strumentale connessi alla mobilità urbana (gestione videosorveglianza su aree pubbliche, car sharing e bike sharing e gestione permessi di accesso alla ZTL).

Si ritiene che permangano inalterate le condizioni e i presupposti per il **mantenimento di tale partecipazione**, già riconosciuta dal Consiglio comunale con la deliberazione n. 44 del 2010 ai sensi dell'art. 3, comma 27 e seg.ti della legge 244 del 2007, anche alla luce dell'art. 24 della L.P. 27/2010 (legge finanziaria 2011) e con le successive deliberazioni consiliari n. 120 del 29 settembre 2017, n. 176 di data 20 dicembre 2018 e n. 219 di data 20 dicembre 2019.

**Pertanto, la partecipazione non rientra in alcuna delle condizioni di cui all'art. 18 comma 3 bis e 3 bis 1 della L.P. 10 febbraio 2005, integrato dall'art. 24 comma 4 della LP 27/2010 e ss.mm.**

**Ne consegue che per la presente partecipazione non si rende necessario prevedere alcun programma di razionalizzazione societaria.**

2

ALTO GARDA SERVIZI SPA – C.F. 01581060223

#### Scheda di dettaglio

#### DATI ANAGRAFICI DELLA PARTECIPATA

NOME DEL CAMPO	
Codice Fiscale	01581060223
Denominazione	ALTO GARDA SERVIZI SPA

NOME DEL CAMPO	
Anno di costituzione della società	1997
Forma giuridica	Società per azioni
Stato della società	Le società è attiva
Società con azioni quotate in mercati regolamentati	NO
Società che ha emesso strumenti finanziari quotati in mercati regolamentati (ex TUSP)	La società ha adottato atti volti all'emissione di strumenti finanziari , diversi dalle azioni, quotati in mercati regolamentati entro il 30/06/2016.
La società è un GAL	NO

#### Ulteriori informazioni relative ai campi della Sezione

Nel presente riquadro:

- con riferimento alla “**Società che ha emesso strumenti finanziari quotati in mercati regolamentati**”, si precisa che la società ha concluso il procedimento di quotazione del prestito obbligazionario deliberato dal Consiglio di Amministrazione della società in data 14 giugno 2016.

#### SEDE LEGALE DELLA PARTECIPATA

NOME DEL CAMPO	
Stato	Italia
Provincia	TRENTO
Comune	RIVA DEL GARDA
CAP	38066
Indirizzo	Via Ardaro, n. 27

## SETTORE DI ATTIVITÀ DELLA PARTECIPATA

La lista dei codici Ateco è disponibile al link <http://www.istat.it/it/strumenti/definizioni-e-classificazioni/ateco-2007>

NOME DEL CAMPO	
<b>Attività 1</b>	35.11 -Produzione di energia elettrica
<b>Peso indicativo dell'attività %</b>	50%
<b>Attività 2 *</b>	35.14.00 - Commercio di energia elettrica
<b>Peso indicativo dell'attività % *</b>	25%
<b>Attività 3 *</b>	35.22.00 - Distribuzione di combustibili gassosi mediante condotte
<b>Peso indicativo dell'attività % *</b>	15%
<b>Attività 4 *</b>	35.30.00 - Fornitura di vapore e aria condizionata
<b>Peso indicativo dell'attività % *</b>	10%

\*campo con compilazione facoltativa\_

## ULTERIORI INFORMAZIONI SULLA PARTECIPATA

NOME DEL CAMPO	
<b>Società in house</b>	<input type="text" value="no"/>
<b>Previsione nello statuto di limiti sul fatturato <sup>(3)</sup></b>	<input type="text" value="no"/>
<b>Deliberazione di quotazione di azioni in mercati regolamentati nei termini e con le modalità di cui all'art. 26, c. 4</b>	<input type="text" value="si"/>
<b>Società contenuta nell'allegato A al D.Lgs. n. 175/2016</b>	NO
<b>Società a partecipazione pubblica di diritto singolare (art.1, c. 4, lett. A)</b>	<input type="text" value="no"/>

NOME DEL CAMPO	
La partecipata svolge attività economiche protette da diritti speciali o esclusivi insieme con altre attività svolte in regime di mercato	no
Società esclusa dall'applicazione dell'art. 4 con DPCM (art. 4, c. 9)	no
Società esclusa dall'applicazione dell'art. 4 con provvedimento del Presidente della Regione o delle Prov. Autonome (art. 4, c. 9)	no

#### DATI DI BILANCIO PER LA VERIFICA TUSP

NOME DEL CAMPO	Anno 2020
Tipologia di attività svolta	Attività produttive di beni e servizi
Numero medio di dipendenti	51
Numero dei componenti dell'organo di amministrazione	5
Compenso dei componenti dell'organo di amministrazione	47.799 Euro
Numero dei componenti dell'organo di controllo	3
Compenso dei componenti dell'organo di controllo	29.119 Euro

NOME DEL CAMPO	2020	2019	2018	2017	2016
Approvazione bilancio	sì	sì	sì	sì	sì
Risultato d'esercizio	3.292.271	2.874.199	3.020.292	3.176.388	2.903.090

**ATTENZIONE:** l'applicativo richiede la compilazione esclusivamente di una delle seguenti quattro sotto-sezioni di "DATI DI BILANCIO PER LA VERIFICA TUSP".

#### Ulteriori informazioni relative ai campi della Sezione

Nel presente riquadro:

- con riferimento al “Numero dei dipendenti”, nella nota integrativa al bilancio d’esercizio si precisa che le 51 unità di personale sono così suddivise: n.1 dirigente, n. 30 impiegati, n. 20 operai.
- con riferimento alla “Approvazione bilancio” e “Risultato d’esercizio”, si evidenzia che dal punto di vista economico finanziario, la società possiede ottimi indicatori di bilancio ed annualmente realizza utili significativi, che vengono in parte distribuiti come dividendi.

#### Attività produttive di beni e servizi o Distretti tecnologici

Compilare la seguente sotto-sezione se la “Tipologia di attività svolta” dalla partecipata è: “Attività produttive di beni e servizi” o “Attività di promozione e sviluppo di progetti di ricerca finanziati (Distretti tecnologici)”.

NOME DEL CAMPO	2020	2019	2018
<b>A1) Ricavi delle vendite e delle prestazioni</b>	9.106.615	10.371.054	10.375.138
<b>A5) Altri Ricavi e Proventi</b>	1.669.785	1.372.990	1.384.897
<b>di cui Contributi in conto esercizio</b>	352.290	276.843	380.969

#### QUOTA DI POSSESSO (quota diretta e/o indiretta)

NOME DEL CAMPO	INDICAZIONI PER LA COMPILAZIONE
<b>Tipologia di Partecipazione</b>	<input type="text" value="Partecipazione diretta e indiretta"/>
<b>Quota diretta</b>	56,63%

## QUOTA DI POSSESSO – TIPO DI CONTROLLO

NOME DEL CAMPO	INDICAZIONI PER LA COMPILAZIONE
<b>Tipo di controllo</b>	controllo solitario – maggioranza dei voti esercitabili nell'assemblea ordinaria

## INFORMAZIONI ED ESITO PER LA RAZIONALIZZAZIONE

NOME DEL CAMPO	INDICAZIONI PER LA COMPILAZIONE
Partecipazione ancora detenuta alla data di adozione del provvedimento	<input type="text" value="Sì"/>
Società controllata da una quotata	<input type="text" value="No"/>
La partecipata svolge un'attività di produzione di beni e servizi a favore dell'Amministrazione?	<input type="text" value="Sì"/>
Attività svolta dalla Partecipata	<input type="text" value="produzione di un servizio di interesse generale (Art. 4, c. 2, lett. a)"/>

NOME DEL CAMPO	INDICAZIONI PER LA COMPILAZIONE
<b>Descrizione dell'attività</b>	<p>La società ha per oggetto:</p> <p>captazione, adduzione, sollevamento, potabilizzazione, trattamento, distribuzione, vendita di acqua ad usi civili ed industriali, servizi di fognature e servizi di depurazione delle acque reflue e impianti di depurazione, produzione, acquisto, trasporto, trattamento e distribuzione del gas, produzione di energia elettrica, sua utilizzazione, acquisto e/o vendita e/o trasporto nelle forme consentite dalla legge, produzione, trasporto, distribuzione e compravendita di calore per qualunque uso, ivi ricomprendendo le attività di cogenerazione e teleriscaldamento, promozione, diffusione e realizzazione di impianti alimentati da fonti di energia rinnovabili e assimilate, impianto ed esercizio delle reti di illuminazione pubblica e non, impianto ed esercizio di reti ed apparati semaforici e di altri connessi alla regolazione del traffico, raccolta, trasporto, smaltimento rifiuti solidi urbani e gestione raccolta differenziata in tutte le forme ammesse, depurazione e smaltimento fanghi e liquami, compravendita, manutenzione, ristrutturazione e nuova installazione di impianti termici di edifici e loro esercizio, impianto-cablaggio, manutenzione ed esercizio di reti telematiche, di telecomunicazione e di telecontrollo, svolgere, anche per conto di terzi, attività di consulenza, assistenza, servizi in campo energetico, idrico e ambientale, realizzazione e/o gestione di infrastrutture tecniche destinate alla ricarica di veicoli o apparecchi o attrezzature elettriche, sia in ambito pubblico che privato, ecc.</p>
<b>Svolgimento di attività analoghe a quelle svolte da altre società (art.20, c.2 lett.c)</b>	<input data-bbox="639 1373 956 1417" type="text" value="si"/>
<b>Necessità di contenimento dei costi di funzionamento (art.20, c.2 lett.f)</b>	<input data-bbox="639 1496 956 1541" type="text" value="no"/>
<b>Necessità di aggregazione di società (art.20, c.2 lett.g)</b>	<input data-bbox="639 1601 956 1646" type="text" value="no"/>
<b>L'Amministrazione ha fissato, con proprio provvedimento, obiettivi specifici sui costi di funzionamento della partecipata? (art.19, c.5)</b>	<input data-bbox="639 1720 956 1765" type="text" value="no"/>
<b>Esito della revisione</b>	<input data-bbox="639 1888 1061 1933" type="text" value="mantenimento senza interventi"/>

NOME DEL CAMPO	INDICAZIONI PER LA COMPILAZIONE
Note	Si precisa che la <u>società controllata e le partecipazioni societarie da questa detenute</u> vengono riportate a soli fini statistici, in quanto non risultano oggetto della presente analisi ai sensi dell'art. 7, comma 12, della L.P. 19/2016, come modificato dalla L.P. 9/2017, in quanto in data 12 dicembre 2016 la società ha concluso il procedimento di quotazione del prestito obbligazionario deliberato dal Consiglio di Amministrazione della società in data 14 giugno 2016. Pertanto, tale partecipazione non è soggetta alle disposizioni riguardanti la ricognizione periodica ed eventuale piano di razionalizzazione di cui all'art. 18 comma 3 bis 1 della LP1/2005.

3

## LIDO DI RIVA DEL GARDA SRL - SOCIETA' DI PARTECIPAZIONI – C.F.01939800221

### *Scheda di dettaglio*

#### DATI ANAGRAFICI DELLA PARTECIPATA

NOME DEL CAMPO	
Codice Fiscale	01939800221
Denominazione	LIDO DI RIVA DEL GARDA SRL – SOCIETA' DI PARTECIPAZIONI
Anno di costituzione della società	2005
Forma giuridica	Società a responsabilità limitata
Stato della società	Le società è attiva
Società con azioni quotate in mercati regolamentati	NO
Società che ha emesso strumenti finanziari quotati in mercati regolamentati (ex TUSP)	NO
La società è un GAL	NO

**SEDE LEGALE DELLA PARTECIPATA**

NOME DEL CAMPO	
Stato	Italia
Provincia	TRENTO
Comune	RIVA DEL GARDA
CAP	38066
Indirizzo	Viale Rovereto, n. 56

**SETTORE DI ATTIVITÀ DELLA PARTECIPATA**

La lista dei codici Ateco è disponibile al link <http://www.istat.it/it/strumenti/definizioni-e-classificazioni/ateco-2007>

NOME DEL CAMPO	
Attività 1	64.20.00 - Attività delle società di partecipazione (holding)
Peso indicativo dell'attività %	50%

**ULTERIORI INFORMAZIONI SULLA PARTECIPATA**

NOME DEL CAMPO	
Società in house	no
Previsione nello statuto di limiti sul fatturato	no
Deliberazione di quotazione di azioni in mercati regolamentati nei termini e con le modalità di cui all'art. 26, c. 4	no
Società contenuta nell'allegato A al D.Lgs. n. 175/2016	NO

NOME DEL CAMPO	
Società a partecipazione pubblica di diritto singolare (art.1, c. 4, lett. A)	no
La partecipata svolge attività economiche protette da diritti speciali o esclusivi insieme con altre attività svolte in regime di mercato	no
Società esclusa dall'applicazione dell'art. 4 con DPCM (art. 4, c. 9)	no
Società esclusa dall'applicazione dell'art. 4 con provvedimento del Presidente della Regione o delle Prov. Autonome (art. 4, c. 9)	no

#### DATI DI BILANCIO PER LA VERIFICA TUSP

NOME DEL CAMPO	Anno 2020
Tipologia di attività svolta	Attività consistenti nell'assunzione di partecipazioni in società esercenti attività diverse da quella creditizia e finanziaria (Holding)
Numero medio di dipendenti	0,00
Numero dei componenti dell'organo di amministrazione	3
Compenso dei componenti dell'organo di amministrazione	22.000
Numero dei componenti dell'organo di controllo	1
Compenso dei componenti dell'organo di controllo	13.561

NOME DEL CAMPO	2020	2019	2018	2017	2016
Approvazione bilancio	sì	sì	sì	sì	sì
Risultato d'esercizio	-284.746	-266.986	-258.409	-150.142	-243.972

**ATTENZIONE:** l'applicativo richiede la compilazione esclusivamente di una delle seguenti quattro sotto-sezioni di "DATI DI BILANCIO PER LA VERIFICA TUSP".

**Ulteriori informazioni relative ai campi della Sezione**

Nel presente riquadro:

- La società non ha personale alle proprie dipendenze, ma per l'espletamento dei servizi di segreteria, amministrazione e contabilità si avvale di un contratto di office service stipulato con la controllata Lido di Riva del Garda Immobiliare S.p.A. Il corrispettivo della prestazione viene calcolato di anno in anno, attribuendo al fruitore una quota percentuale del costo totale del personale amministrativo e dei costi generali d'ufficio.
- con riferimento alla "**Approvazione bilancio**" e "**Risultato d'esercizio**", si evidenzia che la società è in costante perdita di esercizio. Sul bilancio grava il peso dell'ammortamento derivante dall'acquisto del diritto di superficie a tempo determinato sull'area Miralago. Non vi sono ricavi significativi. I proventi da partecipazioni sono costituiti dai dividendi percepiti nel 2019 dalla partecipata Riva del Garda Fierecongressi SpA per un importo di Euro 33.366,75. Nel 2020 la pandemia relativa all'emergenza sanitaria da Covid-19 ha influito fortemente in maniera negativa sul settore fieristico e quindi tali dividendi sono venuti a mancare.

**Attività di Holding**

Compilare la seguente sotto-sezione se la "Tipologia di attività svolta" dalla partecipata è: "**Attività consistenti nell'assunzione di partecipazioni in società esercenti attività diverse da quella creditizia e finanziaria (Holding)**".

NOME DEL CAMPO	2020	2019	2018
<b>A1) Ricavi delle vendite e delle prestazioni</b>	0	0	0
<b>A5) Altri Ricavi e Proventi</b>	1	1	1
<b>di cui Contributi in conto esercizio</b>	0	0	0
<b>C15) Proventi da partecipazioni</b>	0	33.367	44.489
<b>C16) Altri proventi finanziari</b>	0	0	0
<b>C17) Interessi e altri oneri finanziari</b>	-16.127	-14.106	-12.696
<b>C17 bis) Utili e perdite su cambi</b>	0	0	0
<b>D18 a) Rettifiche di valore di attività finanziarie - Rivalutazioni di partecipazioni</b>	0	0	0

### QUOTA DI POSSESSO (quota diretta e/o indiretta)

NOME DEL CAMPO	INDICAZIONI PER LA COMPILAZIONE
Tipologia di Partecipazione	<input type="text" value="Partecipazione diretta"/>
Quota diretta <sup>(5)</sup>	53,80%

### QUOTA DI POSSESSO – TIPO DI CONTROLLO

NOME DEL CAMPO	INDICAZIONI PER LA COMPILAZIONE
Tipo di controllo	controllo solitario – maggioranza dei voti esercitabili nell'assemblea ordinaria

### INFORMAZIONI ED ESITO PER LA RAZIONALIZZAZIONE

NOME DEL CAMPO	INDICAZIONI PER LA COMPILAZIONE
Partecipazione ancora detenuta alla data di adozione del provvedimento	<input type="text" value="Sì"/>
Società controllata da una quotata	<input type="text" value="No"/>
La partecipata svolge un'attività di produzione di beni e servizi a favore dell'Amministrazione?	<input type="text" value="Sì"/>
Attività svolta dalla Partecipata	Autoproduzione di beni o servizi strumentali all'ente o agli enti pubblici partecipanti o allo svolgimento delle loro funzioni (Art. 4, c.2, lett.d)

NOME DEL CAMPO	INDICAZIONI PER LA COMPILAZIONE
<b>Descrizione dell'attività</b>	La società ha per oggetto la produzione di beni ed attività rivolte a realizzare fini sociali ed a promuovere lo sviluppo economico e civile della comunità locale, operando nei comparti turismo, commercio, fiere, aree portuali, parcheggi, trasporti in ogni forma in proprio e per conto terzi, ed altri servizi che rivestano carattere di vasto interesse generale e sociale, attraverso l'esercizio di attività funzionali al coordinamento delle società appartenenti al gruppo, nonché al relativo controllo della gestione.
<b>Svolgimento di attività analoghe a quelle svolte da altre società (art.20, c.2 lett.c)</b>	si <input data-bbox="639 763 957 808" type="text"/>
<b>Necessità di contenimento dei costi di funzionamento (art.20, c.2 lett.f)</b>	si <input data-bbox="639 887 957 931" type="text"/>
<b>Necessità di aggregazione di società (art.20, c.2 lett.g)</b>	si <input data-bbox="639 992 957 1037" type="text"/>
<b>L'Amministrazione ha fissato, con proprio provvedimento, obiettivi specifici sui costi di funzionamento della partecipata? (art.19, c.5) <sup>(9)</sup></b>	si <input data-bbox="639 1117 957 1162" type="text"/>
<b>Esito della revisione</b>	razionalizzazione <input data-bbox="639 1279 1062 1323" type="text"/>
<b>Modalità (razionalizzazione)</b>	fusione della società per unione con altra società <input data-bbox="639 1382 1426 1426" type="text"/>
<b>Termine previsto per la razionalizzazione</b>	Entro il 2023
<b>Le misure di razionalizzazione sono state concluse alla data del 31/12/2020?</b>	no <input data-bbox="639 1599 957 1644" type="text"/>
<b>Note*</b>	Per quanto concerne le società, <b>Lido di Riva del Garda Srl – Societa' di partecipazioni e Lido di Riva del Garda Immobiliare SpA</b> i soci hanno da tempo condiviso l'orientamento di valutare una complessiva riorganizzazione e razionalizzazione delle società Lido srl e Lido Spa attraverso formule organizzative che, pur perseguendo gli obiettivi originari approvati dal Consiglio comunale nel 2004, consentano di raggiungere una maggiore economicità nella gestione mediante processi di fusione delle due società.

#### Ulteriori informazioni relative ai campi della Sezione

- con riferimento all' "**Attività svolta dalla partecipata**", si indica che l'attività prevalente è svolta in favore dell'ente partecipante. La società controllata Lido di Riva del Garda Immobiliare S.p.A. fornisce alla capogruppo le prestazioni di office service.
- con riferimento allo "**Svolgimento di attività analoghe a quelle svolte da altre società**", si indica che sussiste altra società partecipata che svolge attività analoghe o similari, la società Lido di Riva del Garda Immobiliare SpA.
- con riferimento all' "**Esito della ricognizione**", si conferma l'indirizzo già espresso dal Consiglio comunale di dare mandato a Lido di Riva del Garda Srl di proseguire nell'iter di fusione, evidenziando tuttavia la necessità per la nuova amministrazione comunale di condurre un iter istruttorio che consenta di acquisire tutte le informazioni e gli atti necessari per addivenire ad un accordo con l'altro socio pubblico Trentino Sviluppo SpA. Tali indirizzi sono stati ribaditi, con precisazioni operative, con la deliberazione n. 26 del 28 dicembre 2020 . Si rinvia in merito alla relazione sullo stato di attuazione del piano di razionalizzazione.
- con riferimento al "**Termine previsto per la razionalizzazione**", si indica il 2022 .

4

## GARDA DOLOMITI – AZIENDA PER IL TURISMO SPA – C.F. 01855030225

### *Scheda di dettaglio*

#### DATI ANAGRAFICI DELLA PARTECIPATA

NOME DEL CAMPO	
<b>Codice Fiscale</b>	01855030225
<b>Denominazione</b>	GARDA DOLOMITI – AZIENDA PER IL TURISMO SPA
<b>Anno di costituzione della società</b>	2003
<b>Forma giuridica</b>	Società per azioni
<b>Stato della società</b>	Le società è attiva
<b>Società con azioni quotate in mercati regolamentati</b>	NO

NOME DEL CAMPO	
Società che ha emesso strumenti finanziari quotati in mercati regolamentati (ex TUSP)	NO
La società è un GAL	NO

### SEDE LEGALE DELLA PARTECIPATA

NOME DEL CAMPO	
Stato	Italia
Provincia	TRENTO
Comune	RIVA DEL GARDA
CAP	38066
Indirizzo	Largo Medaglie D'Oro al V.M.

### SETTORE DI ATTIVITÀ DELLA PARTECIPATA

La lista dei codici Ateco è disponibile al link <http://www.istat.it/it/strumenti/definizioni-e-classificazioni/ateco-2007>

NOME DEL CAMPO	
Attività 1	96.09.09 - Altre attività di servizi per la persona nca
Peso indicativo dell'attività %	50%

### ULTERIORI INFORMAZIONI SULLA PARTECIPATA

NOME DEL CAMPO	
Società in house	no
Previsione nello statuto di limiti sul fatturato	no

NOME DEL CAMPO	
<b>Deliberazione di quotazione di azioni in mercati regolamentati nei termini e con le modalità di cui all'art. 26, c. 4</b>	<input type="text" value="no"/>
<b>Società contenuta nell'allegato A al D.Lgs. n. 175/2016</b>	NO
<b>Società a partecipazione pubblica di diritto singolare (art.1, c. 4, lett. A)</b>	<input type="text" value="si"/>
<b>Riferimento normativo società di diritto singolare</b>	Si rileva che la forma societaria e la partecipazione di minoranza dei Comuni interessati, sono espressamente prevista dalla L.P. 11 giugno 2002, n. 8 recante "Disciplina della promozione turistica in Provincia di Trento" e pertanto ogni eventuale scelta relativa a diverse modalità organizzative relative anche alla forma societaria o alla composizione dell'organo amministrativo è demandata al legislatore provinciale.
<b>La partecipata svolge attività economiche protette da diritti speciali o esclusivi insieme con altre attività svolte in regime di mercato</b>	<input type="text" value="no"/>
<b>Società esclusa dall'applicazione dell'art. 4 con DPCM (art. 4, c. 9)</b>	<input type="text" value="no"/>
<b>Società esclusa dall'applicazione dell'art. 4 con provvedimento del Presidente della Regione o delle Prov. Autonome (art. 4, c. 9)</b>	<input type="text" value="no"/>

### Nota

La Società a seguito dell'Assemblea straordinaria del 05 maggio 2021, redatta con atto rep. 31258 dd. 06.05.2021 del dott. Flavio Narciso, Notaio in Arco (TN) iscritto al Collegio Notarile dei Distretti riuniti di Trento e Rovereto, ha variato la sua denominazione sociale in GARDA DOLOMITI – AZIENDA PER IL TURISMO SPA con effetto dal 5 maggio 2021. Passaggio formale, ma al contempo sostanziale per consentire l'ingresso dell'APT di Ledro e quella di Comano nella neonata realtà territoriale in ossequio alla L.P. n. 8 del 12 agosto 2020 che prevede la revisione dell'organizzazione territoriale delle aziende per il turismo in 11 ambiti territoriali, dove il Garda Trentino rientra nel settimo insieme alla Valle di Ledro e a parte delle Giudicarie, nello specifico i comuni di Comano Terme, Fivè, Bleggio Superiore e Stenico.

## DATI DI BILANCIO PER LA VERIFICA TUSP

NOME DEL CAMPO	Anno 2020
<b>Tipologia di attività svolta</b>	Attività produttive di beni e servizi
<b>Numero medio di dipendenti</b>	23,31
<b>Numero dei componenti dell'organo di amministrazione</b>	9
<b>Compenso dei componenti dell'organo di amministrazione</b>	47.187
<b>Numero dei componenti dell'organo di controllo</b>	3
<b>Compenso dei componenti dell'organo di controllo</b>	19.000

NOME DEL CAMPO	2020	2019	2018	2017	2016
<b>Approvazione bilancio</b>	sì	sì	sì	sì	sì
<b>Risultato d'esercizio</b>	6.432	21.232	7.212	19.644	8.496

**ATTENZIONE:** l'applicativo richiede la compilazione esclusivamente di una delle seguenti quattro sotto-sezioni di "DATI DI BILANCIO PER LA VERIFICA TUSP".

### Ulteriori informazioni relative ai campi della Sezione

- con riferimento al "**Numero dei dipendenti**": dalla nota integrativa al bilancio d'esercizio si evince che al termine dell'esercizio risultavano in forza n. 23 dipendenti, regolati da un contratto di natura privatistica e per n. 3 dipendenti regolati da un contratto di lavoro provinciale.
- con riferimento alla "**Approvazione bilancio**" e "**Risultato d'esercizio**", si evidenzia che gran parte dei costi della società sono coperti da risorse provinciali sulla base della normativa di settore. Tali risorse sono messe a disposizione dalla Provincia alla società sotto forma di contributo in conto esercizio. Nell'esercizio 2019 i contributi provinciali sono pari a complessivi Euro 2.996.010 sono stati iscritti per la realizzazione delle attività di marketing turistico territoriale d'ambito previste per l'anno 2019; di cui Euro 268.811 sono a copertura del costo del personale provinciale "a disposizione" della società. Nel corso dell'esercizio 2019 tra gli enti locali territoriali il solo Comune di Riva del Garda ha concesso un contributo in conto esercizio a favore della società per Euro 65.000 mentre la Cassa Rurale Alto Garda ha erogato contributi per Euro 47.000. Nel corso del 2020 non è stato concesso alcun contributo in conto esercizio da parte del Comune di Riva del Garda a favore della Società a seguito della minor attività di promozione turistica svolta causa la situazione pandemica da Covid-19.

### Attività produttive di beni e servizi o Distretti tecnologici

Compilare la seguente sotto-sezione se la "Tipologia di attività svolta" dalla partecipata è: "Attività produttive di beni e servizi" o "Attività di promozione e sviluppo di progetti di ricerca finanziati (Distretti tecnologici)".

NOME DEL CAMPO	2020	2019	2018
A1) Ricavi delle vendite e delle prestazioni	232.194	753.633	898.139
A5) Altri Ricavi e Proventi	2.752.835	3.118.027	3.103.753
di cui Contributi in conto esercizio	2.745.599	3.116.010	3.098.475

### QUOTA DI POSSESSO (quota diretta e/o indiretta)

NOME DEL CAMPO	INDICAZIONI PER LA COMPILAZIONE
Tipologia di Partecipazione	Partecipazione diretta e indiretta
Quota diretta <sup>(5)</sup>	9,52%
Codice Fiscale Tramite <sup>(6)</sup>	01939800221
Denominazione Tramite (organismo) <sup>(6)</sup>	LIDO DI RIVA DEL GARDA SRL – SOCIETA' DI PARTECIPAZIONI
Quota detenuta dalla Tramite nella società <sup>(7)</sup>	3,51

### QUOTA DI POSSESSO – TIPO DI CONTROLLO

NOME DEL CAMPO	INDICAZIONI PER LA COMPILAZIONE
Tipo di controllo	nessuno

## INFORMAZIONI ED ESITO PER LA RAZIONALIZZAZIONE

NOME DEL CAMPO	INDICAZIONI PER LA COMPILAZIONE
<b>Partecipazione ancora detenuta alla data di adozione del provvedimento</b>	<input style="width: 80%;" type="text" value="Sì"/>
<b>Società controllata da una quotata</b>	<input style="width: 80%;" type="text" value="No"/>
<b>La partecipata svolge un'attività di produzione di beni e servizi a favore dell'Amministrazione?</b>	<input style="width: 80%;" type="text" value="No"/>
<b>Attività svolta dalla Partecipata</b>	<p>autoproduzione di beni o servizi strumentali all'ente o agli enti pubblici partecipanti o allo svolgimento delle loro funzioni (Art. 4, c. 2, lett. d)</p> <input style="width: 90%;" type="text" value="autoproduzione di beni o servizi strumentali all'ente o agli enti pubblici p"/>
<b>Descrizione dell'attività</b>	<p>La società ha per oggetto la promozione dell'immagine e dell'attività turistica dell'ambito di riferimento da attuarsi mediante lo svolgimento delle attività previste dall'art. 9, comma 1, della L.P. n. 8/2002 recante "Disciplina della promozione turistica in Provincia di Trento".</p> <p>La società, con deliberazione n. 527 del 30 dicembre 2004 del Dirigente Servizio Turismo, ha ottenuto il riconoscimento dalla Provincia Autonoma di Trento di azienda per il turismo per l'ambito Garda Trentino e da tale data persegue i propri obiettivi di Azienda di Promozione Turistica nella forma giuridica di Società per Azioni.</p> <p>A seguito della l.p. n. 8/2020, che ha previsto una revisione dell'organizzazione territoriale delle aziende per il turismo, la società ha cambiato la denominazione da "Garda Trentino SPA" a Garda Dolomiti – Azienda per il Turismo SPA" per ricomprendere le APT di Ledro e quella di Comano, nello specifico i comuni di Comano Terme, Fivè, Bleggio Superiore e Stenico ampliando di fatto l'ambito di riferimento.</p>
<b>Svolgimento di attività analoghe a quelle svolte da altre società (art.20, c.2 lett.c)</b>	<input style="width: 80%;" type="text" value="no"/>
<b>Necessità di contenimento dei costi di funzionamento (art.20, c.2 lett.f)</b>	<input style="width: 80%;" type="text" value="no"/>

NOME DEL CAMPO	INDICAZIONI PER LA COMPILAZIONE
<b>Necessità di aggregazione di società (art.20, c.2 lett.g)</b>	no
<b>L'Amministrazione ha fissato, con proprio provvedimento, obiettivi specifici sui costi di funzionamento della partecipata? (art.19, c.5) <sup>(9)</sup></b>	no
<b>Esito della revisione</b>	mantenimento senza interventi
<b>Note*</b>	Con riferimento al contenimento dei costi di funzionamento, l'esigua partecipazione detenuta dal Comune, non consente di imporre direttive vincolanti in ordine ai costi di funzionamento della società ed alle modalità organizzative della stessa.

\* Campo con compilazione facoltativa\_

#### Ulteriori informazioni relative ai campi della Sezione

- il 05 maggio 2021 la società Garda Trentino- Azienda per il Turismo SPA ha cambiato la sua denominazione in Garda Dolomiti – Azienda per il Turismo SPA.
- Con riferimento all'“Attività svolta dalla partecipata” si evidenzia che in esecuzione dell'art. 3, commi 27, 28 e 29 della legge 244/2007 il Consiglio comunale di Riva del Garda con la deliberazione n. 44 del 13 dicembre 2010 ha autorizzato il mantenimento della partecipazione posseduta dal Comune di Riva del Garda nella società Ingarda Trentino SpA in quanto: *“Le attività svolte dalla società Ingarda SpA, in quanto volte a promuovere l'immagine e l'attività turistica del territorio, presentano una forte connessione con il territorio e sono valutate dall'Amministrazione quali strategiche per la promozione dello sviluppo della popolazione locale sotto il profilo culturale, sociale ed economico, costituendo, pertanto attività strettamente necessarie al perseguimento delle finalità istituzionali dell'ente ai sensi dell'art. 3, comma 27, della legge n. 244/2007. Inoltre e non da ultimo, la forma societaria e pure la partecipazione (di minoranza) dei Comuni interessati, è espressamente prevista dalla L.P. 11 giugno 2002, n. 8 recante “Disciplina della promozione turistica in Provincia di Trento.”.* Si rileva che la forma societaria e la partecipazione di minoranza dei Comuni interessati, sono espressamente previste dalla L.P. 11 giugno 2002, n. 8 recante “Disciplina della promozione turistica in Provincia di Trento” e pertanto ogni eventuale scelta relativa a diverse modalità organizzative relative anche alla forma societaria o alla composizione dell'organo amministrativo è demandata al legislatore provinciale.

Si evidenzia che permangono inalterate le condizioni ed i presupposti per il mantenimento della partecipazione, già riconosciuta dal Consiglio comunale con la deliberazione n. 44 del 2010 ai sensi dell'art. 3, comma 27 e seg.ti della legge 244 del 2007, anche alla luce dell'art. 24 della L.P. 27/2010 (legge finanziaria 2011) e con le successive deliberazioni consiliari n. 120 del 29 settembre 2017, n. 176 di data 20 dicembre 2018 , n. 219 di data 20 dicembre 2019 e n.26 di data 28 dicembre 2020.

**La partecipazione non rientra in alcuna delle condizioni di cui all'art. 18 comma 3 bis e 3 bis 1 della L.P. 10 febbraio 2005, integrato dall'art. 24 comma 4 della LP 27/2010 e ss.mm.**

Ne consegue che per la presente partecipazione non si rende necessario prevedere alcun programma di razionalizzazione societaria.

5

## GESTIONE ENTRATE LOCALI SRL – C.F. 02091030227

### Scheda di dettaglio

#### DATI ANAGRAFICI DELLA PARTECIPATA

NOME DEL CAMPO	
Codice Fiscale	02091030227
Denominazione	GESTIONE ENTRATE LOCALI SRL
Anno di costituzione della società	2008
Forma giuridica	Società a responsabilità limitata
Stato della società	Le società è attiva
Società con azioni quotate in mercati regolamentati	NO
Società che ha emesso strumenti finanziari quotati in mercati regolamentati (ex TUSP)	NO
La società è un GAL	NO

#### SEDE LEGALE DELLA PARTECIPATA

NOME DEL CAMPO	
Stato	Italia

NOME DEL CAMPO	
Provincia	TRENTO
Comune	ARCO
CAP *	38062
Indirizzo *	VIA S. CATERINA 80

\*campo con compilazione facoltativa\_

### SETTORE DI ATTIVITÀ DELLA PARTECIPATA

La lista dei codici Ateco è disponibile al link <http://www.istat.it/it/strumenti/definizioni-e-classificazioni/ateco-2007>

NOME DEL CAMPO	
Attività 1	82.99.1 - Imprese di gestione esattoriale
Peso indicativo dell'attività %	100%

### ULTERIORI INFORMAZIONI SULLA PARTECIPATA

NOME DEL CAMPO	
Società in house	<input type="text" value="si"/>
Previsione nello statuto di limiti sul fatturato	<input type="text" value="si"/>
Deliberazione di quotazione di azioni in mercati regolamentati nei termini e con le modalità di cui all'art. 26, c. 4	<input type="text" value="no"/>
Società contenuta nell'allegato A al D.Lgs. n. 175/2016	NO
Società a partecipazione pubblica di diritto singolare (art.1, c. 4, lett. A)	<input type="text" value="no"/>

NOME DEL CAMPO	
La partecipata svolge attività economiche protette da diritti speciali o esclusivi insieme con altre attività svolte in regime di mercato	no
Società esclusa dall'applicazione dell'art. 4 con DPCM (art. 4, c. 9)	no
Società esclusa dall'applicazione dell'art. 4 con provvedimento del Presidente della Regione o delle Prov. Autonome (art. 4, c. 9)	no

#### DATI DI BILANCIO PER LA VERIFICA TUSP

NOME DEL CAMPO	Anno 2020
Tipologia di attività svolta	Attività produttive di beni e servizi
Numero medio di dipendenti	15,21
Numero dei componenti dell'organo di amministrazione	1
Compenso dei componenti dell'organo di amministrazione	0
Numero dei componenti dell'organo di controllo	1
Compenso dei componenti dell'organo di controllo	3.068

NOME DEL CAMPO	2020	2019	2018	2017	2016
Approvazione bilancio	sì	sì	sì	sì	sì
Risultato d'esercizio	24.542	23.271	24.018	22.074	19.556

**ATTENZIONE:** l'applicativo richiede la compilazione esclusivamente di una delle seguenti quattro sotto-sezioni di "DATI DI BILANCIO PER LA VERIFICA TUSP".

Ulteriori informazioni relative ai campi della Sezione

Nel presente riquadro:

- con riferimento al “**Numero dei dipendenti**”, si evidenzia che prestano servizio in comando presso la società alcuni dipendenti assunti a tempo indeterminato dai Comuni soci, fra i quali vi sono n. 2 dipendenti del Comune di Riva del Garda e n. 1 dipendente del Comune di Arco.
- con riferimento al “**Numero dei componenti dell’organo di amministrazione**”, si indica che l’ Amministratore unico della società non percepisce alcun compenso.
- con riferimento alla “**Approvazione bilancio**” e “**Risultato d’esercizio**”, si rileva che trattandosi di una società strumentale, i costi della stessa vengono ripartiti fra i soci sulla base di quanto previsto dalle singole convenzioni di servizio. Di conseguenza non possono esservi ricadute negative sul bilancio comunale date da eventuali perdite d’esercizio.

### Attività produttive di beni e servizi o Distretti tecnologici

Compilare la seguente sotto-sezione se la “*Tipologia di attività svolta*” dalla partecipata è: “*Attività produttive di beni e servizi*” o “*Attività di promozione e sviluppo di progetti di ricerca finanziati (Distretti tecnologici)*”.

NOME DEL CAMPO	2020	2019	2018
<b>A1) Ricavi delle vendite e delle prestazioni</b>	1.210.747	1.274.695	1.115.079
<b>A5) Altri Ricavi e Proventi</b>	18.931	33.094	39.580
<b>di cui Contributi in conto esercizio</b>	930	0	0

### QUOTA DI POSSESSO (quota diretta e/o indiretta)

NOME DEL CAMPO	INDICAZIONI PER LA COMPILAZIONE
<b>Tipologia di Partecipazione</b>	Partecipazione diretta
<b>Quota diretta <sup>(5)</sup></b>	30,95%

## QUOTA DI POSSESSO – TIPO DI CONTROLLO

NOME DEL CAMPO	INDICAZIONI PER LA COMPILAZIONE
<b>Tipo di controllo</b>	controllo analogo congiunto

### Ulteriori informazioni relative ai campi della sezione

Nel presente riquadro:

- con riferimento al “Tipo di controllo”, si evidenzia che il controllo analogo congiunto è esercitato congiuntamente con gli altri soci pubblici per effetto di norme statutarie e di Patti parasociali tra i soci per l’esercizio del controllo analogo congiunto.

L’Autorità Nazionale Anticorruzione con delibera n. 691 del 29 luglio 2020 ha iscritto la società Gestione Entrate Locali Srl nell’elenco delle società in house di cui all’art. 192, comma 1, del decreto legislativo 18 aprile 2016, n. 50.

## INFORMAZIONI ED ESITO PER LA RAZIONALIZZAZIONE

NOME DEL CAMPO	INDICAZIONI PER LA COMPILAZIONE
<b>Partecipazione ancora detenuta alla data di adozione del provvedimento</b>	Si
<b>Società controllata da una quotata</b>	No
<b>La partecipata svolge un'attività di produzione di beni e servizi a favore dell'Amministrazione?</b>	Si
<b>Attività svolta dalla Partecipata</b>	Autoproduzione di beni o servizi strumentali all’ente o agli enti pubblici partecipanti o allo svolgimento delle loro funzioni (Art. 4, c. 2, lett. d)

NOME DEL CAMPO	INDICAZIONI PER LA COMPILAZIONE
<b>Descrizione dell'attività</b>	La società ha per oggetto la gestione delle entrate tributarie e non, comprensiva dei servizi attinenti ed operativamente strumentali, che i vari soci, anche per conto delle loro forme associative o collaborative, affideranno con apposite convenzioni di servizio, comprensive o meno, di tutte le fasi inerenti: 1. all'accertamento, liquidazione e riscossione spontanea delle entrate; 2. alla riscossione coattiva, contenzioso ed azioni prodromiche e conseguenti; 3. ai servizi di consulenza, assistenza, corsi di specializzazione in prevalenza nell'ambito delle materie di cui ai precedenti punti 1 e 2.4. alla predisposizione e attivazione di sistemi di gestione informatizzata e di comunicazione telematica con il pubblico, comprese tutte le attività propedeutiche ed organizzative necessarie.
<b>Svolgimento di attività analoghe a quelle svolte da altre società (art.20, c.2 lett.c)</b>	<input data-bbox="643 976 956 1021" type="text" value="no"/>
<b>Necessità di contenimento dei costi di funzionamento (art.20, c.2 lett.f)</b>	<input data-bbox="643 1104 956 1149" type="text" value="no"/>
<b>Necessità di aggregazione di società (art.20, c.2 lett.g)</b>	<input data-bbox="643 1209 956 1254" type="text" value="no"/>
<b>L'Amministrazione ha fissato, con proprio provvedimento, obiettivi specifici sui costi di funzionamento della partecipata? (art.19, c.5) <sup>(9)</sup></b>	<input data-bbox="643 1323 956 1368" type="text" value="si"/>
<b>Esito della revisione</b>	<input data-bbox="643 1491 1061 1536" type="text" value="mantenimento senza interventi"/>
<b>Note*</b>	Non si rileva la necessità di contenimento dei costi di funzionamento in quanto si evidenzia che gli organi sociali sono monocratici. La società è soggetta al rispetto delle misure di contenimento dei costi di cui al Protocollo d'Intesa del 20 settembre 2012 e dell'Accordo tra gli enti di data 22 gennaio 2014.

\* Campo con compilazione facoltativa

## Ulteriori informazioni relative ai campi della Sezione

Nel presente riquadro:

- con riferimento all'“Attività svolta dalla partecipata”, si indica che l'attività prevalente (accertamento e della riscossione delle entrate comunali) strettamente necessaria al compimento di un'attività istituzionale è svolta in favore dell'ente partecipante o degli enti partecipanti.

Si evidenzia che permangono inalterate le condizioni ed i presupposti per il mantenimento della partecipazione, già riconosciuta dal Consiglio comunale con la deliberazione n. 44 del 2010 ai sensi dell'art. 3, comma 27 e seg.ti della legge 244 del 2007, anche alla luce dell'art. 24 della L.P. 27/2010 (legge finanziaria 2011) e con le successive deliberazioni consiliari n. 120 del 29 settembre 2017, n. 176 di data 20 dicembre 2018, n. 219 di data 20 dicembre 2019 e n. 26 di data 28 dicembre 2020.

**Pertanto, la partecipazione non rientra in alcuna delle condizioni di cui all'art. 18 comma 3 bis e 3 bis 1 della L.P. 10 febbraio 2005, integrato dall'art. 24 comma 4 della LP 27/2010 e ss.mm.**

**Ne consegue che per la presente partecipazione non si rende necessario prevedere alcun programma di razionalizzazione societaria.**

6

**ALTO GARDA IMPIANTI SRL – C.F.02002560221**

### Scheda di dettaglio

#### DATI ANAGRAFICI DELLA PARTECIPATA

NOME DEL CAMPO	
Codice Fiscale	02002560221
Denominazione	ALTO GARDA IMPIANTI SRL
Anno di costituzione della società	2006
Forma giuridica	Società a responsabilità limitata
Stato della società	La società è cessata
Anno di inizio della procedura	*
Società con azioni quotate in mercati regolamentati	NO
Società che ha emesso strumenti finanziari quotati in mercati regolamentati (ex TUSP)	NO
La società è un GAL	NO

### Ulteriori informazioni relative ai campi della Sezione

Nel presente riquadro:

- In esecuzione dell'indirizzo fornito dalla deliberazione del Consiglio comunale n. 26 dd. 28.12.2020 all'organo di amministrazione della società Alto Garda e Impianti Srl e a seguito del procedimento di liquidazione volontaria, attivato successivamente all'approvazione del bilancio di liquidazione dd. 29.06.2021, la società è stata cancellata dal Registro delle imprese in data 11.08.2021.

### SEDE LEGALE DELLA PARTECIPATA

NOME DEL CAMPO	
Stato	Italia
Provincia	TRENTO
Comune	RIVA DEL GARDA
CAP *	38066
Indirizzo *	Via Ardaro, n.27

\*campo con compilazione facoltativa\_

### SETTORE DI ATTIVITÀ DELLA PARTECIPATA

La lista dei codici Ateco è disponibile al link <http://www.istat.it/it/strumenti/definizioni-e-classificazioni/ateco-2007>

NOME DEL CAMPO	
Attività 1	36.00.00 - Raccolta, trattamento e fornitura di acqua
Peso indicativo dell'attività %	100%

### ULTERIORI INFORMAZIONI SULLA PARTECIPATA

NOME DEL CAMPO	
Società in house	<input type="text" value="no"/>
Previsione nello statuto di limiti sul fatturato	<input type="text" value="no"/>
Deliberazione di quotazione di azioni in mercati regolamentati nei termini e con le modalità di cui all'art. 26, c. 4	<input type="text" value="no"/>
Società contenuta nell'allegato A al D.Lgs. n. 175/2016	NO
Società a partecipazione pubblica di diritto singolare (art.1, c. 4, lett. A)	<input type="text" value="no"/>
La partecipata svolge attività economiche protette da diritti speciali o esclusivi insieme con altre attività svolte in regime di mercato	<input type="text" value="no"/>
Società esclusa dall'applicazione dell'art. 4 con DPCM (art. 4, c. 9)	<input type="text" value="no"/>
Società esclusa dall'applicazione dell'art. 4 con provvedimento del Presidente della Regione o delle Prov. Autonome (art. 4, c. 9)	<input type="text" value="no"/>

### DATI DI BILANCIO PER LA VERIFICA TUSP

NOME DEL CAMPO	Anno 2020
Tipologia di attività svolta	
Numero medio di dipendenti	0
Numero dei componenti dell'organo di amministrazione	1
Compenso dei componenti dell'organo di amministrazione	0

NOME DEL CAMPO	Anno 2020
<b>Tipologia di attività svolta</b>	Attività produttive di beni e servizi
<b>Numero dei componenti dell'organo di controllo</b>	0
<b>Compenso dei componenti dell'organo di controllo</b>	0

NOME DEL CAMPO	2020	2019	2018	2017	2016
<b>Approvazione bilancio</b>	sì	sì	sì	sì	sì
<b>Risultato d'esercizio</b>	-108	-2.087	-2.449	-2.669	-2.089

**ATTENZIONE:** l'applicativo richiede la compilazione esclusivamente di una delle seguenti quattro sotto-sezioni di "DATI DI BILANCIO PER LA VERIFICA TUSP".

#### Ulteriori informazioni relative ai campi della Sezione

Nel presente riquadro:

- con riferimento al "Numero dei componenti dell'organo di amministrazione", si indica che l' Amministratore unico della società non percepisce alcun compenso.
- con riferimento alla "Approvazione bilancio" e "Risultato d'esercizio", i bilanci evidenziano una perdita di esercizio imputabile ai costi di gestione.
- Con riferimento a "società in house" si precisa che con deliberazione consiliare n. 173 di data 10 dicembre 2018, il Consiglio comunale ha approvato il nuovo statuto della società per adeguarlo alle disposizioni del TUSP in materia di società in house e i patti parasociali per l'esercizio del controllo analogo congiunto. Tuttavia, in seguito non si è più tenuta l'assemblea straordinaria per l'approvazione del nuovo statuto posto che la società era inattiva.

#### Attività produttive di beni e servizi o Distretti tecnologici

Compilare la seguente sotto-sezione se la "Tipologia di attività svolta" dalla partecipata è: "Attività produttive di beni e servizi" o "Attività di promozione e sviluppo di progetti di ricerca finanziati (Distretti tecnologici)".

NOME DEL CAMPO	2020	2019	2018
<b>A1) Ricavi delle vendite e delle prestazioni</b>	0	0	0

A5) Altri Ricavi e Proventi	0	0	0
di cui Contributi in conto esercizio	0	0	0

#### QUOTA DI POSSESSO (quota diretta e/o indiretta)

NOME DEL CAMPO	INDICAZIONI PER LA COMPILAZIONE
Tipologia di Partecipazione	Partecipazione diretta
Quota diretta	39,76%

#### QUOTA DI POSSESSO – TIPO DI CONTROLLO

NOME DEL CAMPO	INDICAZIONI PER LA COMPILAZIONE
Tipo di controllo	nessuno

#### INFORMAZIONI ED ESITO PER LA RAZIONALIZZAZIONE

NOME DEL CAMPO	Indicazioni per la compilazione
Partecipazione ancora detenuta alla data di adozione del provvedimento	No
Società controllata da una quotata	No

I campi sottostanti non devono essere compilati se la partecipazione non è più detenuta alla data di adozione del provvedimento e/o la società partecipata è controllata da una società quotata.

\* Campo con compilazione facoltativa

7

**PRIMIERO ENERGIA SPA– C.F. 01699790224**

*Scheda di dettaglio*

#### DATI ANAGRAFICI DELLA PARTECIPATA

NOME DEL CAMPO	
Codice Fiscale	01699790224
Denominazione	PRIMIERO ENERGIA SPA
Anno di costituzione della società	2000
Forma giuridica	Società per azioni
Stato della società	Le società è attiva
Società con azioni quotate in mercati regolamentati	NO
Società che ha emesso strumenti finanziari quotati in mercati regolamentati (ex TUSP)	NO
La società è un GAL	NO

#### SEDE LEGALE DELLA PARTECIPATA

NOME DEL CAMPO	
Stato	Italia
Provincia	TRENTO
Comune	PRIMIERO SAN MARTINO DI CASTROZZA

#### SETTORE DI ATTIVITÀ DELLA PARTECIPATA

La lista dei codici Ateco è disponibile al link <http://www.istat.it/it/strumenti/definizioni-e-classificazioni/ateco-2007>

NOME DEL CAMPO	
Attività 1	35.11.00 - Produzione di energia elettrica
Peso indicativo dell'attività %	100%

## ULTERIORI INFORMAZIONI SULLA PARTECIPATA

NOME DEL CAMPO	
<b>Società in house</b>	<input style="width: 100%;" type="text" value="no"/>
<b>Deliberazione di quotazione di azioni in mercati regolamentati nei termini e con le modalità di cui all'art. 26, c. 4</b>	<input style="width: 100%;" type="text" value="no"/>
<b>Società contenuta nell'allegato A al D.Lgs. n. 175/2016</b>	NO
<b>Società a partecipazione pubblica di diritto singolare (art.1, c. 4, lett. A)</b>	<input style="width: 100%;" type="text" value="si"/>
<b>Riferimento normativo società di diritto singolare</b>	art. 1 DPR 235/77
<b>La partecipata svolge attività economiche protette da diritti speciali o esclusivi insieme con altre attività svolte in regime di mercato</b>	<input style="width: 100%;" type="text" value="no"/>
<b>Società esclusa dall'applicazione dell'art. 4 con DPCM (art. 4, c. 9)</b>	<input style="width: 100%;" type="text" value="no"/>
<b>Società esclusa dall'applicazione dell'art. 4 con provvedimento del Presidente della Regione o delle Prov. Autonome (art. 4, c. 9)</b>	<input style="width: 100%;" type="text" value="no"/>

### Ulteriori informazioni relative ai campi della Sezione

Nel presente riquadro:

- con riferimento a **“Riferimento normativo società di diritto singolare”**, si evidenzia che “In esecuzione dell'art. 3, commi 27, 28 e 29 della legge 244/2007 il Consiglio comunale di Riva del Garda con la deliberazione n. 44 del 13 dicembre 2010 ha autorizzato il mantenimento della partecipazione posseduta dal Comune di Riva del Garda nella società Primiero Energia SpA in quanto: “la società, sorta per gestire le centrali di produzione idroelettrica ubicate nel Primiero, cedute dall’ENEL alle autonomie a seguito di un lungo contenzioso tra l’ENEL e la Provincia di Trento, svolge un’attività di mercato che i Comuni sono abilitati, ex lege, ad esercitare a mezzo di società (art. 1 DPR 235/77). Da qui

l'autorizzabilità della partecipazione ai sensi dell'art. 3, comma 27, della legge n. 244/2007". L'art. 24, comma 1, della L.P. n. 27 del 2010 prevede che: "...Se la partecipazione o la specifica attività da svolgere sono previste dalla normativa statale, regionale o provinciale le condizioni dell'articolo 4, commi 1 e 2, del decreto legislativo n. 175 del 2016 si intendono rispettate."

### DATI DI BILANCIO PER LA VERIFICA TUSP

NOME DEL CAMPO	Anno 2020
Tipologia di attività svolta	Attività produttive di beni e servizi
Numero medio di dipendenti	26
Numero dei componenti dell'organo di amministrazione	5
Compenso dei componenti dell'organo di amministrazione	104.972
Numero dei componenti dell'organo di controllo	3
Compenso dei componenti dell'organo di controllo	23.920

NOME DEL CAMPO	2020	2019	2018	2017	2016
Approvazione bilancio	sì	sì	sì	sì	sì
Risultato d'esercizio	1.903.208	3.133.026	4.702.971	441.268	-713.071

**ATTENZIONE:** l'applicativo richiede la compilazione esclusivamente di una delle seguenti quattro sotto-sezioni di "DATI DI BILANCIO PER LA VERIFICA TUSP".

#### Ulteriori informazioni relative ai campi della Sezione

Nel presente riquadro:

- con riferimento al "Numero dei dipendenti", nella nota integrativa al bilancio d'esercizio si indica n.1 quadro, n.12 impiegati, n. 13 operai.
- con riferimento alla "Approvazione bilancio" e "Risultato d'esercizio", si evidenzia che l'andamento della gestione della società degli ultimi anni è stato caratterizzato da una progressiva riduzione della

produzione di energia elettrica. Nel 2016 per la prima volta si è registrata una perdita d'esercizio. Nel 2017 la società è tornata in utile anche grazie all'aumento del prezzo di mercato dell'energia venduta. L'assemblea dei soci ha deciso di destinare l'utile 2020: a riserva legale (€ 95.160,40); a riserva facoltativa (€ 317.198,60); a dividendo (€ 1.490.849).

### Attività produttive di beni e servizi o Distretti tecnologici

Compilare la seguente sotto-sezione se la "Tipologia di attività svolta" dalla partecipata è: "Attività produttive di beni e servizi" o "Attività di promozione e sviluppo di progetti di ricerca finanziati (Distretti tecnologici)".

NOME DEL CAMPO	2020	2019	2018
<b>A1) Ricavi delle vendite e delle prestazioni</b>	18.382.329	19.980.486	22.916.342
<b>A5) Altri Ricavi e Proventi</b>	310.315	510.153	133.956
<b>di cui Contributi in conto esercizio</b>	57.321	58.864	56.855

### QUOTA DI POSSESSO (quota diretta e/o indiretta)

NOME DEL CAMPO	INDICAZIONI PER LA COMPILAZIONE
<b>Tipologia di Partecipazione</b>	Partecipazione diretta e indiretta
<b>Quota diretta</b>	1,38%
<b>Codice Fiscale Tramite</b>	01581060223
<b>Denominazione Tramite (organismo)</b>	ALTO GARDA SERVIZI SPA
<b>Quota detenuta dalla Tramite nella società</b>	0,82%

### QUOTA DI POSSESSO – TIPO DI CONTROLLO

NOME DEL CAMPO	INDICAZIONI PER LA COMPILAZIONE
<b>Tipo di controllo</b>	nessuno

### INFORMAZIONI ED ESITO PER LA RAZIONALIZZAZIONE

NOME DEL CAMPO	INDICAZIONI PER LA COMPILAZIONE
<b>Partecipazione ancora detenuta alla data di adozione del provvedimento</b>	Sì
<b>Società controllata da una quotata</b>	No
<b>La partecipata svolge un'attività di produzione di beni e servizi a favore dell'Amministrazione?</b>	No
<b>Attività svolta dalla Partecipata</b>	produzione di energia da fonti rinnovabili (art. 4, c. 7)
<b>Descrizione dell'attività</b>	La società ha per oggetto l'esercizio, in proprio o per conto terzi, sia in via diretta, sia attraverso società controllate o collegate, delle attività di produzione, acquisto, trasporto, distribuzione e vendita di energia idroelettrica nelle forme consentite dalla legge, costruzione e gestione di impianti di produzione elettrica da fonti rinnovabili e non, produzione, utilizzazione, acquisto, trasporto, distribuzione e vendita di energia elettrica e di calore, anche in forma combinata, costruzione e gestione di impianti di trasporto di energia elettrica e termica.
<b>Svolgimento di attività analoghe a quelle svolte da altre società (art.20, c.2 lett.c)</b>	no
<b>Necessità di contenimento dei costi di funzionamento (art.20, c.2 lett.f)</b>	no
<b>Necessità di aggregazione di società (art.20, c.2 lett.g)</b>	no
<b>Esito della revisione</b>	mantenimento senza interventi

NOME DEL CAMPO	INDICAZIONI PER LA COMPILAZIONE
Note*	L'esigua partecipazione detenuta dal Comune non consente di imporre direttive vincolanti in ordine ai costi di funzionamento della società ed alle modalità organizzative della stessa.

\* Campo con compilazione facoltativa

#### Ulteriori informazioni relative ai campi della Sezione

Con riferimento all'“Attività svolta dalla partecipata”, si evidenzia che permangono inalterate le condizioni ed i presupposti per il mantenimento della partecipazione, già riconosciuta dal Consiglio comunale con la deliberazione n. 44 del 2010 ai sensi dell'art. 3, comma 27 e seg.ti della legge 244 del 2007, anche alla luce dell'art. 24 della L.P. 27/2010 (legge finanziaria 2011) e con le successive deliberazioni consiliari n. 120 del 29 settembre 2017, n. 176 di data 20 dicembre 2018 e n. 219 di data 20 dicembre 2019.

Si rileva inoltre che nel corso degli ultimi anni, fatta eccezione per il 2016, la società ha ottenuto utili che hanno permesso agli azionisti, tra i quali il Comune di Riva del Garda, di realizzare un dividendo annuo proporzionale alla partecipazione al capitale sociale. Con riferimento all'esercizio 2020 il Comune riceverà a titolo di dividendo l'importo di 20.547,00 Euro.

**La partecipazione non rientra in alcuna delle condizioni di cui all'art. 18 comma 3 bis e 3 bis 1 della L.P. 10 febbraio 2005, integrato dall'art. 24 comma 4 della LP 27/2010 e ss.mm.**

**Ne consegue che per la presente partecipazione non si rende necessario prevedere alcun programma di razionalizzazione societaria.**

8

CONSORZIO DEI COMUNI TRENTINI – SOCIETA' COOPERATIVA –  
C.F.01533550222

#### Scheda di dettaglio

#### DATI ANAGRAFICI DELLA PARTECIPATA

NOME DEL CAMPO	
Codice Fiscale	01533550222
Denominazione	CONSORZIO DEI COMUNI TRENTINI – SOCIETA' COOPERATIVA

NOME DEL CAMPO	
Anno di costituzione della società	1996
Forma giuridica	Società cooperativa
Stato della società	Le società è attiva
Società con azioni quotate in mercati regolamentati	NO
Società che ha emesso strumenti finanziari quotati in mercati regolamentati (ex TUSP)	NO
La società è un GAL	NO

#### SEDE LEGALE DELLA PARTECIPATA

NOME DEL CAMPO	
Stato	Italia
Provincia	TRENTO
Comune	TRENTO
CAP *	38122
Indirizzo *	Via Torre Verde, n. 23
Telefono*	0461987139
Email*	<a href="mailto:info@comunitrentini.it">info@comunitrentini.it</a>

\*campo con compilazione facoltativa\_

#### SETTORE DI ATTIVITÀ DELLA PARTECIPATA

La lista dei codici Ateco è disponibile al link <http://www.istat.it/it/strumenti/definizioni-e-classificazioni/ateco-2007>

NOME DEL CAMPO	
<b>Attività 1</b>	89.99.99 - Attività di sostegno alle imprese nca
<b>Peso indicativo dell'attività %</b>	100%

### ULTERIORI INFORMAZIONI SULLA PARTECIPATA

NOME DEL CAMPO	
<b>Società in house</b>	<input type="text" value="si"/>
<b>Previsione nello statuto di limiti sul fatturato</b>	<input type="text" value="si"/>
<b>Deliberazione di quotazione di azioni in mercati regolamentati nei termini e con le modalità di cui all'art. 26, c. 4</b>	<input type="text" value="no"/>
<b>Società contenuta nell'allegato A al D.Lgs. n. 175/2016</b>	NO
<b>Società a partecipazione pubblica di diritto singolare (art.1, c. 4, lett. A)</b>	<input type="text" value="no"/>
<b>La partecipata svolge attività economiche protette da diritti speciali o esclusivi insieme con altre attività svolte in regime di mercato</b>	<input type="text" value="no"/>
<b>Società esclusa dall'applicazione dell'art. 4 con DPCM (art. 4, c. 9)</b>	<input type="text" value="no"/>
<b>Società esclusa dall'applicazione dell'art. 4 con provvedimento del Presidente della Regione o delle Prov. Autonome (art. 4, c. 9)</b>	<input type="text" value="no"/>

## DATI DI BILANCIO PER LA VERIFICA TUSP

NOME DEL CAMPO	Anno 2020
<b>Tipologia di attività svolta</b>	Attività produttive di beni e servizi
<b>Numero medio di dipendenti</b>	26
<b>Numero dei componenti dell'organo di amministrazione</b>	5
<b>Compenso dei componenti dell'organo di amministrazione</b>	95.000
<b>Numero dei componenti dell'organo di controllo</b>	3
<b>Compenso dei componenti dell'organo di controllo</b>	21.928

NOME DEL CAMPO	2020	2019	2018	2017	2016
<b>Approvazione bilancio</b>	<input type="checkbox"/> sì	<input type="checkbox"/> sì	<input type="checkbox"/> sì	<input type="checkbox"/> sì	<input type="checkbox"/> sì
<b>Risultato d'esercizio</b>	522.342	436.279	383.476	339.479	380.756

**ATTENZIONE:** l'applicativo richiede la compilazione esclusivamente di una delle seguenti quattro sotto-sezioni di "DATI DI BILANCIO PER LA VERIFICA TUSP".

### Ulteriori informazioni relative ai campi della Sezione

Nel presente riquadro:

- con riferimento alla "**Approvazione bilancio**" e "**Risultato d'esercizio**", si evidenzia che il coinvolgimento di tutti Comuni e delle Comunità di Valle permette al Consorzio di poter operare attraverso economie di scala che consentono di ridurre notevolmente i costi dei servizi erogati a favore dei propri associati.

### Attività produttive di beni e servizi o Distretti tecnologici

Compilare la seguente sotto-sezione se la "*Tipologia di attività svolta*" dalla partecipata è: "**Attività produttive di beni e servizi**" o "**Attività di promozione e sviluppo di progetti di ricerca finanziati (Distretti tecnologici)**".

NOME DEL CAMPO	2020	2019	2018
----------------	------	------	------

<b>A1) Ricavi delle vendite e delle prestazioni</b>	1.602.127	1.705.201	1.517.548
<b>A5) Altri Ricavi e Proventi</b>	2.283.249	2.535.345	2.389.283
<b>di cui Contributi in conto esercizio</b>	2.253.355	2.512.660	2.387.945

**Nota:** Il fatturato sopra riportato include contributi in conto esercizio, stabilmente erogati alla Società per l'esercizio della sua attività istituzionale, i quali sono ritenuti per tale ragione significativi ai fini di valutare la "dimensione economica" dell'impresa. In ogni caso, anche avendo riguardo ai soli ricavi delle vendite e delle prestazioni, il volume del fatturato conseguito dalla Società è superiore, in tutte le annualità di riferimento, alla soglia minima fissata dalla legge.

#### QUOTA DI POSSESSO (quota diretta e/o indiretta)

NOME DEL CAMPO	INDICAZIONI PER LA COMPILAZIONE
<b>Tipologia di Partecipazione</b>	Partecipazione diretta
<b>Quota diretta <sup>(5)</sup></b>	0,54%

#### QUOTA DI POSSESSO – TIPO DI CONTROLLO

NOME DEL CAMPO	INDICAZIONI PER LA COMPILAZIONE
<b>Tipo di controllo</b>	controllo analogo congiunto

#### INFORMAZIONI ED ESITO PER LA RAZIONALIZZAZIONE

NOME DEL CAMPO	INDICAZIONI PER LA COMPILAZIONE
<b>Partecipazione ancora detenuta alla data di adozione del provvedimento</b>	Sì
<b>Società controllata da una quotata</b>	No

NOME DEL CAMPO	INDICAZIONI PER LA COMPILAZIONE
<b>La partecipata svolge un'attività di produzione di beni e servizi a favore dell'Amministrazione?</b>	<input type="text" value="Si"/>
<b>Attività svolta dalla Partecipata</b>	Autoproduzione di beni o servizi strumentali all'ente o agli enti pubblici partecipanti o allo svolgimento delle loro funzioni (Art. 4, c.2, lett.d)
<b>Descrizione dell'attività</b>	attività di consulenza e rappresentanza istituzionale, anche quale articolazione dell'ANCI e dell'UNCHEM per la Provincia autonoma di Trento; attività di formazione del personale; attività di supporto alla transizione digitale; gestione economico-giuridica del personale
<b>Svolgimento di attività analoghe a quelle svolte da altre società (art.20, c.2 lett.c)</b>	<input type="text" value="no"/>
<b>Necessità di contenimento dei costi di funzionamento (art.20, c.2 lett.f)</b>	<input type="text" value="no"/>
<b>Necessità di aggregazione di società (art.20, c.2 lett.g)</b>	<input type="text" value="no"/>
<b>L'Amministrazione ha fissato, con proprio provvedimento, obiettivi specifici sui costi di funzionamento della partecipata? (art.19, c.5)</b>	<input type="text" value="no"/>
<b>Esito della revisione</b>	<input type="text" value="mantenimento senza interventi"/>
<b>Note*</b>	L'Ente locale concorre alla definizione degli indirizzi di gestione della società, anche in relazione alle dinamiche di spesa, secondo le modalità di esercizio del controllo analogo congiunto, definite dallo Statuto sociale.

\* Campo con compilazione facoltativa\_

#### Ulteriori informazioni relative ai campi della Sezione

Nel presente riquadro:

- con riferimento all'“Attività svolta dalla partecipata”, si rileva che la Società - soggetta al controllo analogo congiunto da parte di tutti i Comuni, Comunità e Consorzi BIM della Provincia - svolge attività di rappresentanza istituzionale a favore degli Enti locali della Provincia autonoma di Trento, anche quale articolazione provinciale dell'ANCI e dell'UNCHEM. Svolge, altresì, attività di supporto all'attività del Consiglio delle autonomie locali della provincia autonoma di Trento ai sensi della l.p. n. 7/2005 e nell'interesse degli Enti locali soci, ed attività di servizi a favore degli stessi, nei campi della consulenza giuridico-amministrativa, della formazione e gestione del personale, dell'innovazione e transizione al digitale, in regime in house providing. Per tali ragioni, la partecipazione alla Società è giudicata strettamente necessaria per il

perseguimento delle finalità istituzionali dell'Ente.

- Si evidenzia che permangono inalterate le condizioni ed i presupposti per il mantenimento della partecipazione, già riconosciuta dal Consiglio comunale con la deliberazione n. 44 del 2010 ai sensi dell'art. 3, comma 27 e seg.ti della legge 244 del 2007, anche alla luce dell'art. 24 della L.P. 27/2010 (legge finanziaria 2011) e con le successive deliberazioni consiliari n. 120 del 29 settembre 2017, n. 176 di data 20 dicembre 2018, n. 219 di data 20 dicembre 2019 e n. 26 dd. 28 dicembre 2020

**La partecipazione non rientra in alcuna delle condizioni di cui all'art. 18 comma 3 bis e 3 bis 1 della L.P. 10 febbraio 2005, integrato dall'art. 24 comma 4 della LP 27/2010 e ss.mm.**

**Ne consegue che per la presente partecipazione non si rende necessario prevedere alcun programma di razionalizzazione societaria.**

9

GARDASCUOLA– SOCIETA' COOPERATIVA – C.F. 0133020226

*Scheda di dettaglio*

**DATI ANAGRAFICI DELLA PARTECIPATA**

NOME DEL CAMPO	
Codice Fiscale	0133020226
Denominazione	GARDASCUOLA– SOCIETA' COOPERATIVA
Anno di costituzione della società	1991
Forma giuridica	Società cooperativa
Stato della società	Le società è attiva
Società con azioni quotate in mercati regolamentati	NO
Società che ha emesso strumenti finanziari quotati in mercati regolamentati (ex TUSP)	NO
La società è un GAL	NO

**SEDE LEGALE DELLA PARTECIPATA**

NOME DEL CAMPO	
Stato	<input type="text" value="Italia"/>
Provincia	TRENTO
Comune	ARCO
CAP *	38062
Indirizzo *	Via 24 maggio, n. 1

\*campo con compilazione facoltativa\_

**SETTORE DI ATTIVITÀ DELLA PARTECIPATA**

La lista dei codici Ateco è disponibile al link <http://www.istat.it/it/strumenti/definizioni-e-classificazioni/ateco-2007>

NOME DEL CAMPO	
Attività 1	85.31.2 - Istruzione secondaria di secondo grado di formazione generale: licei
Peso indicativo dell'attività %	50%

**ULTERIORI INFORMAZIONI SULLA PARTECIPATA**

NOME DEL CAMPO	
Società in house	<input type="text" value="no"/>
Deliberazione di quotazione di azioni in mercati regolamentati nei termini e con le modalità di cui all'art. 26, c. 4	<input type="text" value="no"/>
Società contenuta nell'allegato A al D.Lgs. n. 175/2016	NO
Società a partecipazione pubblica di diritto singolare (art.1, c. 4, lett. A)	<input type="text" value="no"/>

NOME DEL CAMPO	
La partecipata svolge attività economiche protette da diritti speciali o esclusivi insieme con altre attività svolte in regime di mercato	no
Società esclusa dall'applicazione dell'art. 4 con DPCM (art. 4, c. 9)	no
Società esclusa dall'applicazione dell'art. 4 con provvedimento del Presidente della Regione o delle Prov. Autonome (art. 4, c. 9)	no

#### DATI DI BILANCIO PER LA VERIFICA TUSP

NOME DEL CAMPO	
Tipologia di attività svolta	Attività produttive di beni e servizi
Numero medio di dipendenti	53
Numero dei componenti dell'organo di amministrazione	8
Compenso dei componenti dell'organo di amministrazione	0
Numero dei componenti dell'organo di controllo	3
Compenso dei componenti dell'organo di controllo	14.018

NOME DEL CAMPO	2020	2019	2018	2017	2016
Approvazione bilancio	sì	sì	sì	sì	sì
Risultato d'esercizio	5.547	-27.356	77.280	88.210	1.219

**ATTENZIONE:** l'applicativo richiede la compilazione esclusivamente di una delle seguenti quattro sotto-sezioni di "DATI DI BILANCIO PER LA VERIFICA TUSP".

#### Ulteriori informazioni relative ai campi della Sezione

Nel presente riquadro:

- con riferimento alla “Approvazione bilancio” e “Risultato d’esercizio”, la società cooperativa chiude ritornando ad un utile di esercizio.

#### Attività produttive di beni e servizi o Distretti tecnologici

Compilare la seguente sotto-sezione se la “Tipologia di attività svolta” dalla partecipata è: “Attività produttive di beni e servizi” o “Attività di promozione e sviluppo di progetti di ricerca finanziati (Distretti tecnologici)”.

NOME DEL CAMPO	2020	2019	2018
A1) Ricavi delle vendite e delle prestazioni	1.260.589	1.418.219	1.339.430
A5) Altri Ricavi e Proventi	1.808.300	1.718.867	1.624.128
di cui Contributi in conto esercizio	1.797.577	1.696.411	1.593.945

#### QUOTA DI POSSESSO (quota diretta e/o indiretta)

NOME DEL CAMPO	INDICAZIONI PER LA COMPILAZIONE
Tipologia di Partecipazione	<input type="text" value="Partecipazione diretta"/>
Quota diretta	0,67%

## QUOTA DI POSSESSO – TIPO DI CONTROLLO

NOME DEL CAMPO	INDICAZIONI PER LA COMPILAZIONE
<b>Tipo di controllo</b>	<input style="width: 80%; border: 1px solid black;" type="text" value="nessuno"/>

## INFORMAZIONI ED ESITO PER LA RAZIONALIZZAZIONE

NOME DEL CAMPO	INDICAZIONI PER LA COMPILAZIONE
<b>Partecipazione ancora detenuta alla data di adozione del provvedimento</b>	<input style="width: 80%; border: 1px solid black;" type="text" value="Sì"/>
<b>Società controllata da una quotata</b>	<input style="width: 80%; border: 1px solid black;" type="text" value="No"/>
<b>La partecipata svolge un'attività di produzione di beni e servizi a favore dell'Amministrazione?</b>	<input style="width: 80%; border: 1px solid black;" type="text" value="No"/>
<b>Attività svolta dalla Partecipata</b>	<input style="width: 95%; border: 1px solid black;" type="text" value="produzione di un servizio di interesse generale (Art. 4, c. 2, lett. a)"/>
<b>Descrizione dell'attività</b>	La Cooperativa nell'intento di assicurare ai soci, tramite la gestione in forma associata dell'impresa, le migliori condizioni economiche, sociali e professionali nell'ambito delle leggi, dello statuto sociale e dell'eventuale regolamento interno, ha per scopo mutualistico: a) migliorare le conoscenze culturali e scolastiche dei soci; b) fornire loro servizi di istruzione, di formazione e di divulgazione culturale.
<b>Svolgimento di attività analoghe a quelle svolte da altre società (art.20, c.2 lett.c)</b>	<input style="width: 80%; border: 1px solid black;" type="text" value="no"/>
<b>Necessità di contenimento dei costi di funzionamento (art.20, c.2 lett.f)</b>	<input style="width: 80%; border: 1px solid black;" type="text" value="no"/>
<b>Necessità di aggregazione di società (art.20, c.2 lett.g)</b>	<input style="width: 80%; border: 1px solid black;" type="text" value="no"/>
<b>Esito della revisione</b>	<input style="width: 80%; border: 1px solid black;" type="text" value="mantenimento senza interventi"/>

NOME DEL CAMPO	INDICAZIONI PER LA COMPILAZIONE
<b>Note*</b>	

\* Campo con compilazione facoltativa\_

### Ulteriori informazioni relative ai campi della Sezione

Nel presente riquadro:

- con riferimento all'“Attività svolta dalla partecipata”, si evidenzia quanto segue.

In esecuzione dell'art. 3, commi 27, 28 e 29 della legge 244/2007 il Consiglio comunale di Riva del Garda con la deliberazione n. 44 del 13 dicembre 2010 ha autorizzato il mantenimento della partecipazione posseduta dal Comune di Riva del Garda nella società Gardascuola in quanto: *“La società cooperativa, alla quale il Comune partecipa con una quota sociale di valore simbolico, persegue, senza fini di lucro e in osservanza al principio mutualistico, finalità di interesse generale. Da qui l'apprezzamento dell'opportunità di contribuire all'iniziativa, da parte del Comune di Riva, appunto, tramite la partecipazione.*

La cooperativa è una scuola paritaria che, svolgendo attività didattiche, progetti ed iniziative per gli alunni delle scuole elementari e medie ubicate presso l'Istituto Padre Monti di Arco, dell'Istituto Tecnico per il Turismo e del Liceo delle Scienze applicate sanitarie di Arco, amplia l'offerta formativa, educativa e professionale del territorio. Sicché – pur volendo prescindere dal risibile valore della partecipazione e della assenza di ulteriori oneri per l'amministrazione – risulta che le finalità di interesse generale perseguite rientrano tra quelle generali di spettanza dell'Amministrazione comunale; da qui l'autorizzabilità della partecipazione ai sensi dell'art. 3, comma 27, della legge n. 244/2007.”.

Si evidenzia che permangono inalterate le condizioni ed i presupposti per il mantenimento della partecipazione, già riconosciuta dal Consiglio comunale con la deliberazione n. 44 del 2010 ai sensi dell'art. 3, comma 27 e seg.ti della legge 244 del 2007, anche alla luce dell'art. 24 della L.P. 27/2010 (legge finanziaria 2011) e con le successive deliberazioni consiliari n. 120 del 29 settembre 2017, n. 176 di data 20 dicembre 2018 e n. 219 di data 20 dicembre 2019. IL valore risibile della partecipazione (0, 67%) e l'assenza di ulteriori oneri rispetto alla partecipazione a carico dell'Amministrazione, unitamente alle finalità di interesse generale perseguite, non rende necessario alcun programma di razionalizzazione.

**La partecipazione non rientra in alcuna delle condizioni di cui all'art. 18 comma 3 bis e 3 bis 1 della L.P. 10 febbraio 2005, integrato dall'art. 24 comma 4 della LP 27/2010 e ss.mm.**

**Ne consegue che per la presente partecipazione non si rende necessario prevedere alcun programma di razionalizzazione societaria.**

*Scheda di dettaglio***DATI ANAGRAFICI DELLA PARTECIPATA**

NOME DEL CAMPO	
Codice Fiscale	01807370224
Denominazione	TRENTINO TRASPORTI SPA
Anno di costituzione della società	2002
Forma giuridica	Società per azioni
Stato della società	Le società è attiva
Società con azioni quotate in mercati regolamentati	NO
Società che ha emesso strumenti finanziari quotati in mercati regolamentati (ex TUSP)	NO
La società è un GAL	NO

**Ulteriori informazioni relative ai campi della Sezione**

Nel presente riquadro:

A far data dal 1° agosto 2018, in seguito ad atto di fusione perfezionato il 27 luglio 2018, la Società ha incorporato Trentino Trasporti Esercizio SpA.

**SEDE LEGALE DELLA PARTECIPATA**

NOME DEL CAMPO	
Stato	Italia
Provincia	TRENTO
Comune	TRENTO
CAP *	38121

NOME DEL CAMPO	
<b>Indirizzo *</b>	Via Innsbruck, n. 65
<b>Telefono*</b>	0461.031000
<b>FAX*</b>	0461.031207
<b>Email*</b>	info@trentinotrasporti.it

\*campo con compilazione facoltativa\_

### SETTORE DI ATTIVITÀ DELLA PARTECIPATA

La lista dei codici Ateco è disponibile al link <http://www.istat.it/it/strumenti/definizioni-e-classificazioni/ateco-2007>

NOME DEL CAMPO	
<b>Attività 1</b>	49.31 - Trasporto terrestre di passeggeri in aree urbane e suburbane
<b>Peso indicativo dell'attività %</b>	Attività prevalente
<b>Attività 2*</b>	49.1 trasporto ferroviario di passeggeri (interurbano)
<b>Peso indicativo dell'attività %*</b>	Attività secondaria
<b>Attività 3*</b>	68.20.01 locazione immobiliare di beni propri o in leasing (affitto)
<b>Peso indicativo dell'attività %*</b>	Attività secondaria
<b>Attività 4*</b>	58.11 Edizione di libri
<b>Peso indicativo dell'attività %*</b>	Attività secondaria

\*campo con compilazione facoltativa

### ULTERIORI INFORMAZIONI SULLA PARTECIPATA

NOME DEL CAMPO	
<b>Società in house</b>	<input type="text" value="si"/>
<b>Previsione nello statuto di limiti sul fatturato</b>	<input type="text" value="si"/>
<b>Società contenuta nell'allegato A al D.Lgs. n. 175/2016</b>	no
<b>Deliberazione di quotazione di azioni in mercati regolamentati nei termini e con le modalità di cui all'art. 26, c. 4</b>	<input type="text" value="no"/>

NOME DEL CAMPO	
Società a partecipazione pubblica di diritto singolare (art.1, c. 4, lett. A)	<input type="text" value="no"/>
La partecipata svolge attività economiche protette da diritti speciali o esclusivi insieme con altre attività svolte in regime di mercato	<input type="text" value="no"/>
Società esclusa dall'applicazione dell'art. 4 con DPCM (art. 4, c. 9)	<input type="text" value="no"/>
Società esclusa dall'applicazione dell'art. 4 con provvedimento del Presidente della Regione o delle Prov. Autonome (art. 4, c. 9)	<input type="text" value="no"/>

#### DATI DI BILANCIO PER LA VERIFICA TUSP

NOME DEL CAMPO	Anno 2020
Tipologia di attività svolta	<input type="text" value="Attività produttive di beni e servizi"/>
Numero medio di dipendenti	1307
Numero dei componenti dell'organo di amministrazione	5
Compenso dei componenti dell'organo di amministrazione	141.595
Numero dei componenti dell'organo di controllo	3 Collegio Sindacale (+2 sindaci supplenti) + 1 società revisione
Compenso dei componenti dell'organo di controllo	49.393

NOME DEL CAMPO	2020	2019	2018	2017	2016
Approvazione bilancio	sì	sì	sì	sì	sì
Risultato d'esercizio	8.437	6.669	82.402	190.598	126.206

**ATTENZIONE:** l'applicativo richiede la compilazione esclusivamente di una delle seguenti quattro sotto-sezioni di "DATI DI BILANCIO PER LA VERIFICA TUSP".

### Attività produttive di beni e servizi o Distretti tecnologici

Compilare la seguente sotto-sezione se la "Tipologia di attività svolta" dalla partecipata è: "Attività produttive di beni e servizi" o "Attività di promozione e sviluppo di progetti di ricerca finanziati (Distretti tecnologici)".

NOME DEL CAMPO	2020	2019	2018
A1) Ricavi delle vendite e delle prestazioni	9.672.705	16.465.024	16.594.937
A5) Altri Ricavi e Proventi	90.821.036	95.467.832	91.227.764
di cui Contributi in conto esercizio	88.519.981	92.511.015	87.903.124

### QUOTA DI POSSESSO (quota diretta e/o indiretta)

NOME DEL CAMPO	INDICAZIONI PER LA COMPILAZIONE
Tipologia di Partecipazione	<input type="text" value="Partecipazione diretta"/>
Quota diretta <sup>(5)</sup>	0,0024%

### QUOTA DI POSSESSO – TIPO DI CONTROLLO

NOME DEL CAMPO	INDICAZIONI PER LA COMPILAZIONE
Tipo di controllo	<input type="text" value="controllo analogo congiunto"/>

## INFORMAZIONI ED ESITO PER LA RAZIONALIZZAZIONE

NOME DEL CAMPO	INDICAZIONI PER LA COMPILAZIONE
Partecipazione ancora detenuta alla data di adozione del provvedimento	<input style="width: 100%;" type="text" value="Sì"/>
Società controllata da una quotata	<input style="width: 100%;" type="text" value="No"/>
<b>La partecipata svolge un'attività di produzione di beni e servizi a favore dell'Amministrazione?</b>	<input style="width: 100%;" type="text" value="No"/>
<b>Attività svolta dalla Partecipata</b>	<input style="width: 100%;" type="text" value="produzione di un servizio di interesse generale (Art. 4, c. 2, lett. a)"/>
<b>Descrizione dell'attività</b>	gestione di servizi di trasporto pubblico di linea.
<b>Svolgimento di attività analoghe a quelle svolte da altre società (art.20, c.2 lett.c)</b>	<input style="width: 100%;" type="text" value="no"/>
<b>Necessità di contenimento dei costi di funzionamento (art.20, c.2 lett.f)</b>	<input style="width: 100%;" type="text" value="no"/>
<b>Necessità di aggregazione di società (art.20, c.2 lett.g)</b>	<input style="width: 100%;" type="text" value="no"/>
<b>L'Amministrazione ha fissato, con proprio provvedimento, obiettivi specifici sui costi di funzionamento della partecipata? (art.19, c.5) <sup>(9)</sup></b>	<input style="width: 100%;" type="text" value="no"/> le misure di contenimento dei costi di funzionamento sono adottate dall'azionista pubblico di maggioranza, Provincia autonoma di Trento.
<b>Esito della revisione</b>	<input style="width: 100%;" type="text" value="mantenimento senza interventi"/>

NOME DEL CAMPO	INDICAZIONI PER LA COMPILAZIONE
<p><b>Note*</b></p>	<p>La Giunta Provinciale, sulla scorta delle previsioni di cui alla deliberazione n. 1909 del 2 novembre 2015 (adozione delle linee guida per il riassetto delle società provinciali), e n. 542 di data 8 aprile 2016 (con cui è stato adottato il programma per la riorganizzazione e il riassetto delle società provinciali), ha approvato con la deliberazione n. 712 di data 12 maggio 2017 il programma attuativo per il "polo dei trasporti": in sintesi, tale programma prevede l'assunzione da parte di Trentino Trasporti Spa del ruolo di soggetto unico della mobilità pubblica, interlocutore per Provincia e Comuni e realizza l'obiettivo attraverso l'aggregazione di Trentino Trasporti Spa, di Trentino Trasporti esercizio Spa e di Aeroporto Gianni Caproni spa.</p> <p>Trentino trasporti s.p.a. è la società di sistema costituita dalla Provincia autonoma di Trento, ai sensi dell'art. 4 l.p. n. 16/1993 (legge provinciale sui trasporti).</p> <p>In esito alla razionalizzazione delle partecipazioni societarie, detenute dalla Provincia ed afferenti al cd. polo dei trasporti, Trentino Trasporti s.p.a. è oggi la società, soggetta a controllo analogo congiunto da parte della Provincia di Trento e degli Enti locali trentini, affidataria - in regime in house providing - del servizio di trasporto pubblico urbano ed extraurbano.</p> <p>La società Trentino Trasporti SpA è quindi subentrata nei disciplinari di affidamento con Trentino Trasporti Esercizio SpA, sia della Provincia che dei Comuni per i servizi urbani ordinari e stagionali. Fra questi rientra anche il disciplinare sottoscritto dal Comune di Arco (in quanto Ente capofila della gestione associata con i Comuni di Riva del Garda e Nago-Torbole), riguardante il servizio di trasporto pubblico urbano dell'Alto Garda, affidato con le modalità dell'“in house” alla citata società sulla base delle deliberazioni assunte a suo tempo da parte dei rispettivi Comuni.</p> <p>La partecipazione risulta pertanto necessaria al fine di (... es. assicurare lo svolgimento del servizio di trasporto pubblico locale sul territorio comunale, secondo il modello in house providing, ritenuto preferibile rispetto a forme alternative di gestione, in quanto....)</p> <p>La Provincia autonoma di Trento, quale Socio pubblico di maggioranza della Società, provvede ad impartire alla Società adeguate direttive di contenimento della spesa, ed a monitorarne l'attuazione. Non si ravvisa pertanto la necessità di prescrivere ulteriori azioni di contenimento dei costi di funzionamento.</p>

\* Campo con compilazione facoltativa

### Ulteriori informazioni relative ai campi della Sezione

Nel presente riquadro:

- La partecipazione non rientra in alcuna delle condizioni di cui all'art. 18 comma 3 bis e 3 bis 1 della L.P. 10 febbraio 2005, integrato dall'art. 24 comma 4 della LP 27/2010 e ss.mm.
- Ne consegue che per la presente partecipazione non si rende necessario prevedere alcun programma di razionalizzazione societaria.

11

FARMACIE COMUNALI SPA – C.F.01581140223

### Scheda di dettaglio

#### DATI ANAGRAFICI DELLA PARTECIPATA

NOME DEL CAMPO	
Codice Fiscale	01581140223
Denominazione	FARMACIE COMUNALI SPA
Anno di costituzione della società	1997
Forma giuridica	Società per azioni
Stato della società	Le società è attiva
Società con azioni quotate in mercati regolamentati	NO
Società che ha emesso strumenti finanziari quotati in mercati regolamentati (ex TUSP)	NO
La società è un GAL	NO

## SEDE LEGALE DELLA PARTECIPATA

NOME DEL CAMPO	
Stato	Italia
Provincia	TRENTO
Comune	TRENTO
CAP *	38122
Indirizzo *	Via Asilo Pedrotti, n. 18

\*campo con compilazione facoltativa\_

## SETTORE DI ATTIVITÀ DELLA PARTECIPATA

La lista dei codici Ateco è disponibile al link <http://www.istat.it/it/strumenti/definizioni-e-classificazioni/ateco-2007>

NOME DEL CAMPO	
Attività 1	47.73.1 - Farmacie
Peso indicativo dell'attività %	50%
Attività 2 *	46.46.3 - Commercio all'ingrosso di articoli medicali ed ortopedici
Peso indicativo dell'attività % *	25%
Attività 3 *	46.46.1 - Commercio all'ingrosso di medicinali
Peso indicativo dell'attività % *	15%
Attività 4 *	47.99.2 - Commercio effettuato per mezzo di distributori automatici
Peso indicativo dell'attività % *	10%

\*campo con compilazione facoltativa\_

## ULTERIORI INFORMAZIONI SULLA PARTECIPATA

NOME DEL CAMPO	
<b>Società in house</b>	<input style="width: 80%;" type="text" value="si"/>
<b>Previsione nello statuto di limiti sul fatturato</b>	<input style="width: 80%;" type="text" value="si"/>
<b>Deliberazione di quotazione di azioni in mercati regolamentati nei termini e con le modalità di cui all'art. 26, c. 4</b>	<input style="width: 80%;" type="text" value="no"/>
<b>Società contenuta nell'allegato A al D.Lgs. n. 175/2016</b>	NO
<b>Società a partecipazione pubblica di diritto singolare (art.1, c. 4, lett. A)</b>	<input style="width: 80%;" type="text" value="si"/>
<b>Riferimento normativo società di diritto singolare</b>	Legge 2 aprile 1968, n. 475 e s.m.
<b>La partecipata svolge attività economiche protette da diritti speciali o esclusivi insieme con altre attività svolte in regime di mercato</b>	<input style="width: 80%;" type="text" value="no"/>
<b>Società esclusa dall'applicazione dell'art. 4 con DPCM (art. 4, c. 9)</b>	<input style="width: 80%;" type="text" value="no"/>
<b>Società esclusa dall'applicazione dell'art. 4 con provvedimento del Presidente della Regione o delle Prov. Autonome (art. 4, c. 9)</b>	<input style="width: 80%;" type="text" value="no"/>

### Ulteriori informazioni relative ai campi della Sezione

Nel presente riquadro:

- con riferimento a “**Riferimento normativo società di diritto singolare**”, si evidenzia che la società è stata costituita ai sensi dell'art. 9, comma 1, della Legge 2 aprile 1968, n. 475, poi sostituito dall'art. 10, della Legge 8 novembre 1991, n. 362.

## DATI DI BILANCIO PER LA VERIFICA TUSP

NOME DEL CAMPO	Anno 2020
<b>Tipologia di attività svolta</b>	Attività produttive di beni e servizi
<b>Numero medio di dipendenti</b>	81
<b>Numero dei componenti dell'organo di amministrazione</b>	5
<b>Compenso dei componenti dell'organo di amministrazione</b>	20.650
<b>Numero dei componenti dell'organo di controllo</b>	3
<b>Compenso dei componenti dell'organo di controllo</b>	17.760

NOME DEL CAMPO	2020	2019	2018	2017	2016
<b>Approvazione bilancio</b>	sì	sì	sì	sì	sì
<b>Risultato d'esercizio</b>	1.191.935	849.363	1.118.916	1.132.550	874.381

**ATTENZIONE:** l'applicativo richiede la compilazione esclusivamente di una delle seguenti quattro sottosezioni di "DATI DI BILANCIO PER LA VERIFICA TUSP".

### Ulteriori informazioni relative ai campi della Sezione

Nel presente riquadro:

- con riferimento al "**Numero dei dipendenti**", nella nota integrativa al bilancio d'esercizio si prevede n. 1 dirigente, n. 21 quadri e n. 59 impiegati.
  
- con riferimento alla "**Approvazione bilancio**" e "**Risultato d'esercizio**", si evidenzia che dal punto di vista economico finanziario, si tratta di una società sana con ottimi indicatori di bilancio, che annualmente realizza utili significativi.

### Attività produttive di beni e servizi o Distretti tecnologici

Compilare la seguente sotto-sezione se la "Tipologia di attività svolta" dalla partecipata è: "Attività produttive di beni e servizi" o "Attività di promozione e sviluppo di progetti di ricerca finanziati (Distretti tecnologici)".

NOME DEL CAMPO	2020	2019	2018
A1) Ricavi delle vendite e delle prestazioni	22.579.871	22.030.283	22.188.610
A5) Altri Ricavi e Proventi	569.810	455.251	478.208
di cui Contributi in conto esercizio	43.405	10.868	9.708

### QUOTA DI POSSESSO (quota diretta e/o indiretta)

NOME DEL CAMPO	INDICAZIONI PER LA COMPILAZIONE
Tipologia di Partecipazione	Partecipazione diretta
Quota diretta <sup>(5)</sup>	0,01%

### QUOTA DI POSSESSO – TIPO DI CONTROLLO

NOME DEL CAMPO	INDICAZIONI PER LA COMPILAZIONE
Tipo di controllo	controllo congiunto per effetto di patti parasociali

#### Ulteriori informazioni relative ai campi della sezione

Nel presente riquadro:

- con riferimento al "Tipo di controllo", si evidenzia che il controllo congiunto è esercitato congiuntamente con altre amministrazioni attraverso apposita convenzione per la governance

sottoscritta dagli enti pubblici soci.

La Conferenza degli enti prevista dalla convenzione per la governance è sede di informazione, consultazione e discussione tra i Soci pubblici e tra la Società ed i Soci pubblici, e di controllo dei Soci pubblici sulla Società circa l'andamento generale della sua amministrazione. Essa, tra l'altro, detta direttive ed atti di indirizzo strategico ed approva il piano programma pluriennale degli investimenti, nonché le note previsionali, contenenti, tra l'altro, le linee strategiche per l'attività della società, con particolare riferimento all'organizzazione dei servizi erogati.

### INFORMAZIONI ED ESITO PER LA RAZIONALIZZAZIONE

NOME DEL CAMPO	INDICAZIONI PER LA COMPILAZIONE
Partecipazione ancora detenuta alla data di adozione del provvedimento	<input type="text" value="Sì"/>
Società controllata da una quotata	<input type="text" value="No"/>
La partecipata svolge un'attività di produzione di beni e servizi a favore dell'Amministrazione?	<input type="text" value="Sì"/>
Attività svolta dalla Partecipata	<input type="text" value="produzione di un servizio di interesse generale (Art. 4, c. 2, lett. a)"/>

NOME DEL CAMPO	INDICAZIONI PER LA COMPILAZIONE
<b>Descrizione dell'attività</b>	<p>La società, costituita ai sensi dell'art. 9, comma 1, della Legge 2 aprile 1968, n. 475, poi sostituito dall'art. 10, della Legge 8 novembre 1991, n. 362 opera, quale impresa in house che svolge, in regime di concorrenza, attività economica protetta da diritti speciali o esclusivi, investita della mission coerente con il vigente ordinamento, è in ogni caso vincolata a realizzare più dell'ottanta per cento del proprio fatturato, con gli Enti soci ed ha per oggetto:</p> <p>a) la gestione delle farmacie comunali di cui il comune è titolare dell'esercizio farmaceutico, comprendente la vendita di specialità medicinali, prodotti galenici, prodotti parafarmaceutici, omeopatici, prodotti affini ai farmaceutici, presidi medico-chirurgici, dispositivi medici, articoli sanitari, alimenti per la prima infanzia, prodotti dietetici speciali, complementi alimentari, prodotti apistici, integratori della dieta, prodotti di erboristeria, apparecchi medicali ed elettromedicali, cosmetici ed altri prodotti di cui è consentita la vendita in farmacia secondo le vigenti disposizioni di legge, la produzione di preparati galenici e officinali, di prodotti omeopatici ed erboristici, di preparati cosmetici e dietetici, di integratori alimentari e di prodotti affini e analoghi, nonché la prestazione di servizi utili al pubblico comprendenti, tra l'altro, la misurazione della pressione, il noleggio di apparecchi medicali e l'effettuazione di test di auto-diagnosi, secondo le norme che regolano il servizio farmaceutico;</p> <p>b) la distribuzione all'ingrosso di prodotti e di articoli vari normalmente collegati con il servizio farmaceutico, nonché la prestazione di servizi complementari e di supporto all'attività commerciale;</p> <p>c) l'attività di educazione socio-sanitaria rivolta al pubblico, anche attraverso incarichi o convenzioni con Aziende Sanitarie, Comuni, Istituti scolastici, altri enti pubblici e organismi di diritto privato;</p> <p>d) ogni altra attività collaterale e/o funzionale con il servizio farmaceutico.</p>
<b>Svolgimento di attività analoghe a quelle svolte da altre società (art.20, c.2 lett.c)</b>	<input data-bbox="639 1675 956 1720" type="text" value="no"/>
<b>Necessità di contenimento dei costi di funzionamento (art.20, c.2 lett.f)</b>	<input data-bbox="639 1796 956 1841" type="text" value="no"/>
<b>Necessità di aggregazione di società (art.20, c.2 lett.g)</b>	<input data-bbox="639 1901 956 1946" type="text" value="no"/>

NOME DEL CAMPO	INDICAZIONI PER LA COMPILAZIONE
<b>L'Amministrazione ha fissato, con proprio provvedimento, obiettivi specifici sui costi di funzionamento della partecipata? (art.19, c.5) <sup>(</sup></b>	no
<b>Esito della ricognizione</b>	mantenimento senza interventi
<b>Note*</b>	

\* Campo con compilazione facoltativa

#### Ulteriori informazioni relative ai campi della Sezione

Nel presente riquadro:

- con riferimento all'“**Attività svolta dalla partecipata**”, si evidenzia che permangono inalterate le condizioni ed i presupposti per il mantenimento della partecipazione, già riconosciuta dal Consiglio comunale con la deliberazione n. 44 del 2010 ai sensi dell'art. 3, comma 27 e seg.ti della legge 244 del 2007, anche alla luce dell'art. 24 della L.P. 27/2010 (legge finanziaria 2011) e con le successive deliberazioni consiliari n. 120 del 29 settembre 2017, n. 176 di data 20 dicembre 2018 , n. 219 di data 20 dicembre 2019 e n. 26 dd. 28.12.2020.

La partecipazione non rientra in alcuna delle condizioni di cui all'art. 18 comma 3 bis e 3 bis 1 della L.P. 10 febbraio 2005, integrato dall'art. 24 comma 4 della LP 27/2010 e ss.mm.

Ne consegue che per la presente partecipazione non si rende necessario prevedere alcun programma di razionalizzazione societaria.

#### Partecipazioni indirette detenute attraverso ALTO GARDA SERVIZI SPA:

N.	NOME PARTECIPATA	CODICE FISCALE PARTECIPATA	QUOTA DI PARTECIPAZIONE DETENUTA DALLA TRAMITE	ESITO DELLA RILEVAZIONE	NOTE
12	LEDRO ENERGIA SRL	02331030227	100%	/	Si fa presente che le società sono incluse nella presente analisi
13	ALTO GARDA POWER SRL	01993170225	20%		

N.	NOME PARTECIPATA	CODICE FISCALE PARTECIPATA	QUOTA DI PARTECIPAZIONE DETENUTA DALLA TRAMITE	ESITO DELLA RILEVAZIONE	NOTE
14	DOLOMITI ENERGIA SPA	01812630224	4,50%		solo a fini statistici in
15	STEA PROGETTO SRL	01994700225	51%		quanto sono società
16	SET DISTRIBUZIONE SPA	01932800228	2,00%		partecipate indirettamente tramite AGS SpA, società controllata
17	DOLOMITI ENERGIA HOLDING SPA	01614640223	1,18%		
18	PRIMIERO ENERGIA SPA	01699790224	0,82%		dall'ente, che ha emesso strumenti finanziari in mercati regolamentati e pertanto le disposizioni del TUSP si applicano solo se espressamente previsto dalla legge ai
19	DISTRETTO TECNOLOGICO TRENINO Società consortile a r.l.	01990440222	0,50%		

Italia

*Scheda di dettaglio***DATI ANAGRAFICI DELLA PARTECIPATA**

NOME DEL CAMPO	
Codice Fiscale	no 02331030227
Denominazione	LEDRO ENERGIA SRL
Anno di costituzione della società	2014
Forma giuridica	Società a responsabilità limitata no
Stato della società	Le società è attiva
Società con azioni quotate in mercati regolamentati	NO no
Società che ha emesso strumenti finanziari quotati in mercati regolamentati (ex TUSP)	NO no

**Ulteriori informazioni relative ai campi della Sezione**

Si fa presente inoltre che la società è inclusa nella presente analisi ai fini statistici in quanto la società che detiene la partecipazione diretta (AGS SpA) ha emesso strumenti finanziari quotati in mercati regolamentati. In particolare, il prestito obbligazionario non convertibile di euro 5 milioni denominato "AGS 2014-2023" è suddiviso in 50 quote da 100 mila euro ognuno ed è quotato sul mercato regolamentato della borsa di Vienna.

**SEDE LEGALE DELLA PARTECIPATA**

NOME DEL CAMPO	
Stato	<input type="text" value="Italia"/> <input type="text" value="Attività produttive di beni e servizi"/>
Provincia	TRENTO
Comune	LEDRO

**SETTORE DI ATTIVITÀ DELLA PARTECIPATA**

La lista dei codici Ateco è disponibile al link <http://www.istat.it/it/strumenti/definizioni-e-classificazioni/ateco-2007>

NOME DEL CAMPO	
Attività 1	16.29.19 - Fabbricazione di altri prodotti vari in legno (esclusi i mobili)
Peso indicativo dell'attività %	50%

**ULTERIORI INFORMAZIONI SULLA PARTECIPATA**

NOME DEL CAMPO	
Società in house	<input type="text" value="no"/>
Deliberazione di quotazione di azioni in mercati regolamentati nei termini e con le modalità di cui all'art. 26, c. 4	<input type="text" value="no"/>
Società contenuta nell'allegato A al D.Lgs. n. 175/2016	NO
Società a partecipazione pubblica di diritto singolare (art.1, c. 4, lett. A)	<input type="text" value="no"/>
La partecipata svolge attività economiche protette da diritti speciali o esclusivi insieme con altre attività svolte in regime di mercato	<input type="text" value="no"/>
Società esclusa dall'applicazione dell'art. 4 con DPCM (art. 4, c. 9)	<input type="text" value="no"/>

NOME DEL CAMPO	
Società esclusa dall'applicazione dell'art. 4 con provvedimento del Presidente della Regione o delle Prov. Autonome (art. 4, c. 9)	no

### DATI DI BILANCIO PER LA VERIFICA TUSP

NOME DEL CAMPO	Anno 2020	
Tipologia di attività svolta	Partecipazione diretta e servizi	
Numero medio di dipendenti	3	
Numero dei componenti dell'organo di amministrazione	1	
Compenso dei componenti dell'organo di amministrazione	17.400	
Numero dei componenti dell'organo di controllo	1	
Compenso dei componenti dell'organo di controllo	6.193	

NOME DEL CAMPO	2020	2019	2018	2017	2016
Approvazione bilancio	sì	sì	sì	sì	sì
Risultato d'esercizio	-127.132	-205.114	64.709	-521.394	-192.846

**ATTENZIONE:** l'applicativo richiede la compilazione <sup>nessuno</sup>esclusivamente di una delle seguenti quattro sotto-sezioni di "DATI DI BILANCIO PER LA VERIFICA TUSP".

#### Ulteriori informazioni relative ai campi della Sezione

Nel presente riquadro:

- con riferimento al "Numero dei dipendenti", nella nota integrativa al bilancio d'esercizio sono indicati n. 3 operai;

- con riferimento al “Compenso dei componenti dell’organo di controllo”, nella nota integrativa al bilancio è indicata la società di revisione BDO Italia SPA.

Si

Si

### Attività produttive di beni e servizi o Distretti tecnologici

Compilare la seguente sotto-sezione se la “Tipologia di attività svolta” dalla partecipata è: “Attività produttive di beni e servizi” o “Attività di promozione e sviluppo di progetti di ricerca finanziati (Distretti tecnologici)”.

NOME DEL CAMPO	2020		2018
	produzione di energia da fonti rinnovabili (art. 4, c. 7)		
<b>A1) Ricavi delle vendite e delle prestazioni</b>	1.594.279	1.854.645	1.510.440
<b>A5) Altri Ricavi e Proventi</b>	345.278	5.701	530.068
<b>di cui Contributi in conto esercizio</b>	0	0	0

### QUOTA DI POSSESSO (quota diretta e/o indiretta)

NOME DEL CAMPO	INDICAZIONI PER LA COMPILAZIONE
<b>Tipologia di Partecipazione</b>	Partecipazione indiretta
<b>Quota diretta</b>	0
<b>Codice Fiscale Tramite</b>	01581060223
<b>Denominazione Tramite (organismo) <sup>(</sup></b>	ALTO GARDA SERVIZI SPA
<b>Quota detenuta dalla Tramite nella società</b>	100%

no

## QUOTA DI POSSESSO – TIPO DI CONTROLLO

NOME DEL CAMPO	INDICAZIONI PER LA COMPILAZIONE
<b>Tipo di controllo</b>	nessuno

### Ulteriori informazioni relative ai campi della sezione

- con riferimento al “**Tipo di controllo**”, il controllo è indiretto “tramite” la società controllata Alto Garda Servizi SpA.

## INFORMAZIONI ED ESITO PER LA RAZIONALIZZAZIONE

NOME DEL CAMPO	INDICAZIONI PER LA COMPILAZIONE
<b>Partecipazione ancora detenuta alla data di adozione del provvedimento</b>	Sì
<b>Società controllata da una quotata</b>	Sì
<b>La partecipata svolge un'attività di produzione di beni e servizi a favore dell'Amministrazione?</b>	No
<b>Attività svolta dalla Partecipata</b>	produzione di energia da fonti rinnovabili (art. 4, c. 7)

Società a responsabilità limitata

NOME DEL CAMPO	INDICAZIONI PER LA COMPILAZIONE
<b>Descrizione dell'attività</b>	<p>La società ha per oggetto:  <small>Le società e attività</small></p> <ul style="list-style-type: none"> <li>- produzione, trasporto, distribuzione e vendita di calore per uso industriale e domestico (come ad esempio cogenerazione e teleriscaldamento);</li> <li>- produzione di energia elettrica, suo utilizzo, acquisto e/o vendita e/o trasporto nelle forme consentite dalla legge nonché dei servizi collegati al loro utilizzo, anche post contatore;</li> <li>- produzione e vendita all'ingrosso e al dettaglio di pellets per riscaldamento;</li> <li>- commercio di legnami e suoi derivati in genere;</li> <li>- consulenza, assistenza, commercializzazione e vendita di impianti di teleriscaldamento, di condizionamento-raffrescamento, di sicurezza, di monitoraggio e di altri impianti attinenti il funzionamento delle abitazioni, uffici ed edifici, di qualsiasi natura;</li> <li>- assunzione e gestione di agenzie e rappresentanze per la vendita dei prodotti e servizi in genere;</li> <li>- costruzione e manutenzione di centrali di produzione, di conduttori principali e secondari per l'energia termica e per ogni altro tipo di energia, di cabine di trasformazione, di altri impianti e macchinari necessari.</li> </ul>
<b>Svolgimento di attività analoghe a quelle svolte da altre società (art.20, c.2 lett.c)</b>	<input type="text" value="no"/>
<b>Necessità di contenimento dei costi di funzionamento (art.20, c.2 lett.f)</b>	<input type="text" value="no"/>
<b>Necessità di aggregazione di società (art.20, c.2 lett.g)</b>	<input type="text" value="no"/>
<b>L'Amministrazione ha fissato, con proprio provvedimento, obiettivi specifici sui costi di funzionamento della partecipata? (art.19, c.5) <sup>(9)</sup></b>	<input type="text" value="no"/>
<b>Esito della revisione</b>	/

NOME DEL CAMPO	INDICAZIONI PER LA COMPILAZIONE
Note*	Si fa presente che la società è inclusa nella presente analisi ai fini statistici in quanto la società controllata dal Comune (AGS SPA) che detiene la partecipazione diretta ha emesso strumenti finanziari quotati in mercati regolamentati. no

\* Campo con compilazione facoltativa

no

#### Ulteriori informazioni relative ai campi della Sezione

Si fa presente che la società è inclusa nella presente analisi ai fini statistici in quanto la società che detiene la partecipazione diretta ha emesso strumenti finanziari quotati in mercati regolamentati.

no

no

13

ALTO GARDA POWER SRL– C.F. 01993140225

#### Scheda di dettaglio

no

### DATI ANAGRAFICI DELLA PARTECIPATA

NOME DEL CAMPO	
	no
Codice Fiscale	01993140225
Denominazione	ALTO GARDA POWER SRL
Anno di costituzione della società	2006
Forma giuridica	Società a responsabilità limitata
Stato della società	Le società è attiva
Società con azioni quotate in mercati regolamentati	NO
Società che ha emesso strumenti finanziari quotati in mercati regolamentati (ex TUSP)	NO

#### Ulteriori informazioni relative ai campi della Sezione

Si fa presente inoltre che la società è inclusa nella presente analisi ai fini statistici in quanto la società che detiene la

partecipazione diretta (AGS SpA) ha emesso strumenti finanziari quotati in mercati regolamentati. In particolare, il prestito obbligazionario non convertibile di euro 5 milioni denominato "AGS 2014-2023" è suddiviso in 50 quote da 100 mila euro ognuno ed è quotato sul mercato regolamentato di Borsa di Vienna.

#### SEDE LEGALE DELLA PARTECIPATA

NOME DEL CAMPO	
<b>Stato</b>	Italia
<b>Provincia</b>	TRENTO
<b>Comune</b>	RIVA DEL GARDA

#### SETTORE DI ATTIVITÀ DELLA PARTECIPATA

La lista dei codici Ateco è disponibile al link <http://www.istat.it/it/strumenti/definizioni-e-classificazioni/ateco-2007>

NOME DEL CAMPO	
<b>Attività 1</b>	35.11.00 - Produzione di energia elettrica
<b>Peso indicativo dell'attività %</b>	50%
<b>Attività 2</b>	35.30.00 - Fornitura di vapore e aria condizionata
<b>Peso indicativo dell'attività %</b>	25%

#### ULTERIORI INFORMAZIONI SULLA PARTECIPATA

NOME DEL CAMPO	
<b>Società in house</b>	no
<b>Deliberazione di quotazione di azioni in mercati regolamentati nei termini e con le modalità di cui all'art. 26, c. 4</b>	no
<b>Società contenuta nell'allegato A al D.Lgs. n. 175/2016</b>	NO

NOME DEL CAMPO	
Società a partecipazione pubblica di diritto singolare (art.1, c. 4, lett. A)	no
La partecipata svolge attività economiche protette da diritti speciali o esclusivi insieme con altre attività svolte in regime di mercato	Partecipazione indiretta no
Società esclusa dall'applicazione dell'art. 4 con DPCM (art. 4, c. 9)	no
Società esclusa dall'applicazione dell'art. 4 con provvedimento del Presidente della Regione o delle Prov. Autonome (art. 4, c. 9)	no

#### DATI DI BILANCIO PER LA VERIFICA TUSP

NOME DEL CAMPO	Anno 2020
Tipologia di attività svolta	Attività produttive di beni e servizi
Numero medio di dipendenti	0
Numero dei componenti dell'organo di amministrazione	5 nessuno
Compenso dei componenti dell'organo di amministrazione	0
Numero dei componenti dell'organo di controllo	3
Compenso dei componenti dell'organo di controllo	25.000

NOME DEL CAMPO	Sì 2020	2019	2018	2017	2016
Approvazione bilancio	sì No	sì	sì	sì	sì
Risultato d'esercizio	6.609.393	6.050.232	7.183.821	10.518.923	4.396.089

**ATTENZIONE:** l'applicativo richiede la compilazione esclusivamente di una delle seguenti quattro sotto-sezioni di "DATI DI BILANCIO PER LA VERIFICA TUSP".

No

**Ulteriori informazioni relative ai campi della Sezione**

Nel presente riquadro:

produzione di energia da fonti rinnovabili (art. 4, c. 7)

- con riferimento al "Numero dei dipendenti", si precisa che la Società non ha personale alle proprie dipendenze in quanto la gestione della centrale è affidata a Cartiere del Garda SpA attraverso uno specifico contratto di servizio.

**Attività produttive di beni e servizi o Distretti tecnologici**

Compilare la seguente sotto-sezione se la "Tipologia di attività svolta" dalla partecipata è: "Attività produttive di beni e servizi" o "Attività di promozione e sviluppo di progetti di ricerca finanziati (Distretti tecnologici)".

no

NOME DEL CAMPO	2020	2019	2018
<b>A1) Ricavi delle vendite e delle prestazioni</b>	27.720.225	34.603.046	40.071.370
<b>A5) Altri Ricavi e Proventi</b>	8.662.493	11.333.438	12.943.183
<b>di cui Contributi in conto esercizio</b>	2.207	0	25.000

no

**QUOTA DI POSSESSO (quota diretta e/o indiretta)**

NOME DEL CAMPO	INDICAZIONI PER LA COMPILAZIONE
<b>Tipologia di Partecipazione</b>	Partecipazione indiretta
<b>Quota diretta</b>	0
<b>Codice Fiscale Tramite</b>	01581060223
<b>Denominazione Tramite (organismo) <sup>(</sup></b>	ALTO GARDA SERVIZI SPA

NOME DEL CAMPO	INDICAZIONI PER LA COMPILAZIONE
Quota detenuta dalla Tramite nella società	20%

### QUOTA DI POSSESSO – TIPO DI CONTROLLO

NOME DEL CAMPO	INDICAZIONI PER LA COMPILAZIONE
Tipo di controllo	nessuno

Società consortile per azioni

### INFORMAZIONI ED ESITO PER LA RAZIONALIZZAZIONE

NOME DEL CAMPO	INDICAZIONI PER LA COMPILAZIONE
Partecipazione ancora detenuta alla data di adozione del provvedimento	Sì
Società controllata da una quotata	No
La partecipata svolge un'attività di produzione di beni e servizi a favore dell'Amministrazione?	No
Attività svolta dalla Partecipata	produzione di energia da fonti rinnovabili (art. 4, c. 7)
Descrizione dell'attività	<p>La società svolge le seguenti attività:</p> <ul style="list-style-type: none"> <li>- costruzione, installazione ed esercizio di una centrale termoelettrica di cogenerazione, realizzata per soddisfare prevalentemente il fabbisogno energetico dei soci. La società potrà anche cedere a terzi l'eventuale energia elettrica e/o termica eccedente la destinazione primaria di cui sopra, ovvero acquistare energia elettrica e/o termica di integrazione; ...</li> </ul>

NOME DEL CAMPO	INDICAZIONI PER LA COMPILAZIONE
<b>Svolgimento di attività analoghe a quelle svolte da altre società (art.20, c.2 lett.c)</b>	no Italia
<b>Necessità di contenimento dei costi di funzionamento (art.20, c.2 lett.f)</b>	no
<b>Necessità di aggregazione di società (art.20, c.2 lett.g)</b>	no
<b>L'Amministrazione ha fissato, con proprio provvedimento, obiettivi specifici sui costi di funzionamento della partecipata? (art.19, c.5) <sup>(9)</sup></b>	no
<b>Esito della ricognizione</b>	/
<b>Note*</b>	Si fa presente che la società è inclusa nella presente analisi ai fini statistici in quanto la società controllata dal Comune (AGS SPA) che detiene la partecipazione diretta ha emesso <b>strumenti finanziari quotati in mercati regolamentati.</b>

\* Campo con compilazione facoltativa\_

#### Ulteriori informazioni relative ai campi della Sezione

Si fa presente che la società è inclusa nella presente analisi ai fini statistici in quanto la società che detiene la partecipazione diretta ha emesso strumenti finanziari quotati in mercati regolamentati.

no

no

14

**DOLOMITI ENERGIA SPA – C.F. 01812630224**

no Scheda di dettaglio

#### DATI ANAGRAFICI DELLA PARTECIPATA

no

NOME DEL CAMPO	
Codice Fiscale	01812630224
Denominazione	DOLOMITI ENERGIA SPA
Anno di costituzione della società	2002 no
Forma giuridica	Società consortile per azioni
Stato della società	Le società è attiva
Società con azioni quotate in mercati regolamentati	NO
Società che ha emesso strumenti finanziari quotati in mercati regolamentati (ex TUSP)	NO
	Attività produttive di beni e servizi

#### Ulteriori informazioni relative ai campi della Sezione

Si fa presente inoltre che la società è inclusa nella presente analisi ai fini statistici in quanto la società che detiene la partecipazione diretta (AGS SpA) ha emesso strumenti finanziari quotati in mercati regolamentati. In particolare, il prestito obbligazionario non convertibile di euro 5 milioni denominato "AGS 2014-2023" è suddiviso in 50 quote da 100 mila euro ognuno ed è quotato sul mercato regolamentato della borsa di Vienna.

#### SEDE LEGALE DELLA PARTECIPATA

NOME DEL CAMPO	
Stato	Italia
Provincia	TRENTO
Comune	TRENTO

#### SETTORE DI ATTIVITÀ DELLA PARTECIPATA

La lista dei codici Ateco è disponibile al link <http://www.istat.it/it/strumenti/definizioni-e-classificazioni/ateco-2007>

NOME DEL CAMPO	
<b>Attività 1</b>	35.14 - Commercio di energia elettrica
<b>Peso indicativo dell'attività %</b>	50%
<b>Attività 2</b>	35.23.00 - Commercio di gas distribuito mediante condotte
<b>Peso indicativo dell'attività %</b>	25%

### ULTERIORI INFORMAZIONI SULLA PARTECIPATA

NOME DEL CAMPO	
<b>Società in house</b>	<input type="text" value="no"/>
<b>Deliberazione di quotazione di azioni in mercati regolamentati nei termini e con le modalità di cui all'art. 26, c. 4</b>	<input type="text" value="no"/>
<b>Società contenuta nell'allegato A al D.Lgs. n. 175/2016</b>	NO
<b>Società a partecipazione pubblica di diritto singolare (art.1, c. 4, lett. A)</b>	<input type="text" value="no"/> <input type="text" value="Partecipazione indiretta"/>
<b>La partecipata svolge attività economiche protette da diritti speciali o esclusivi insieme con altre attività svolte in regime di mercato</b>	<input type="text" value="no"/>
<b>Società esclusa dall'applicazione dell'art. 4 con DPCM (art. 4, c. 9)</b>	<input type="text" value="no"/>
<b>Società esclusa dall'applicazione dell'art. 4 con provvedimento del Presidente della Regione o delle Prov. Autonome (art. 4, c. 9)</b>	<input type="text" value="no"/>

## DATI DI BILANCIO PER LA VERIFICA TUSP

NOME DEL CAMPO	Anno 2020
<b>Tipologia di attività svolta</b>	Attività produttive di beni e servizi
<b>Numero medio di dipendenti</b>	185
<b>Numero dei componenti dell'organo di amministrazione</b>	nessuno 5
<b>Compenso dei componenti dell'organo di amministrazione</b>	135.000
<b>Numero dei componenti dell'organo di controllo</b>	3
<b>Compenso dei componenti dell'organo di controllo</b>	35.000

NOME DEL CAMPO	2020	2019	2018	2017	2016
	Sì				
<b>Approvazione bilancio</b>	No sì	sì	sì	sì	sì
<b>Risultato d'esercizio</b>	22.020.652 No	22.779.694	12.321.659	18.570.382	26.927.406

**ATTENZIONE:** l'applicativo richiede la compilazione esclusivamente di una delle seguenti quattro sotto-sezioni di "DATI DI BILANCIO PER LA VERIFICA TUSP".

produzione di un servizio di interesse generale (Art. 4, c. 2, lett. a)

### Ulteriori informazioni relative ai campi della Sezione

Nel presente riquadro:

- con riferimento al "**Numero dei dipendenti**", nella nota integrativa al bilancio d'esercizio si precisa che alle dipendenze della società vi sono: n. 2 dirigenti, n. 8 quadri e n. 161 impiegati.

## Attività produttive di beni e servizi o Distretti tecnologici

Compilare la seguente sotto-sezione se la "Tipologia di attività svolta" dalla partecipata è: "**Attività produttive di beni e servizi**" o "**Attività di promozione e sviluppo di progetti di ricerca finanziati (Distretti tecnologici)**".

NOME DEL CAMPO	2020	2019	2018

<b>A1) Ricavi delle vendite e delle prestazioni</b>	820.804.330	933.580.047	839.607.221
<b>A5) Altri Ricavi e Proventi</b>	14.662.833	10.409.102	14.314.785
<b>di cui Contributi in conto esercizio</b>	0	0	231.000

### QUOTA DI POSSESSO (quota diretta e/o indiretta)

NOME DEL CAMPO	INDICAZIONI PER LA COMPILAZIONE
<b>Tipologia di Partecipazione</b>	<input type="text" value="Partecipazione indiretta"/>
<b>Quota diretta</b>	0
<b>Codice Fiscale Tramite</b>	01581060223
<b>Denominazione Tramite (organismo) <sup>(</sup></b>	ALTO GARDA SERVIZI SPA
<b>Quota detenuta dalla Tramite nella società</b>	4,50%

### QUOTA DI POSSESSO – TIPO DI CONTROLLO

NOME DEL CAMPO	INDICAZIONI PER LA COMPILAZIONE
<b>Tipo di controllo</b>	<input type="text" value="nessuno"/>

### INFORMAZIONI ED ESITO PER LA RAZIONALIZZAZIONE

NOME DEL CAMPO	INDICAZIONI PER LA COMPILAZIONE
	<input type="text" value="Sì 100"/>

NOME DEL CAMPO	INDICAZIONI PER LA COMPILAZIONE
Società controllata da una quotata	No <input type="text"/>
La partecipata svolge un'attività di produzione di beni e servizi a favore dell'Amministrazione?	No <input type="text"/>
Attività svolta dalla Partecipata	<input type="text" value="produzione di un servizio di interesse generale (Art. 4, c. 2, lett. a)"/>
Descrizione dell'attività	<p>La società svolge le seguenti attività:</p> <ul style="list-style-type: none"> <li>- organizzazione dei mezzi tecnici, economici, finanziari ed umani per:</li> <li>- l'acquisto e la vendita di energia elettrica, gas, acqua, calore, fluidi refrigeranti e prodotti combustibili ed energetici in genere;</li> <li>-l'acquisto e la vendita di servizi connessi al servizio idrico integrato ed il servizio di illuminazione pubblica;</li> <li>- l'assistenza e la consulenza attinenti i servizi energetici, al ciclo delle acque e dei rifiuti, nei confronti di chiunque;</li> <li>- l'esercizio dei servizi collegati al ciclo di raccolta e smaltimento dei rifiuti;</li> <li>-la commercializzazione, la vendita, l'installazione, e la manutenzione delle apparecchiature e degli impianti per la fruizione dei servizi erogati, la consulenza, la commercializzazione e la vendita di impianti di teleriscaldamento, di condizionamento-raffreddamento, di sicurezza, di monitoraggio e di altri impianti attinenti il funzionamento delle abitazioni, uffici ed edifici, di qualsiasi natura;...</li> </ul>
Svolgimento di attività analoghe a quelle svolte da altre società (art.20, c.2 lett.c)	no <input type="text"/>
Necessità di contenimento dei costi di funzionamento (art.20, c.2 lett.f)	no <input type="text"/>
Necessità di aggregazione di società (art.20, c.2 lett.g)	no <input type="text"/>
L'Amministrazione ha fissato, con proprio provvedimento, obiettivi specifici sui costi di funzionamento della partecipata? (art.19, c.5) <sup>(9)</sup>	no <input type="text"/>
Esito della ricognizione	/

NOME DEL CAMPO	INDICAZIONI PER LA COMPILAZIONE
<b>Note*</b>	Si fa presente che la società è inclusa nella presente analisi ai fini statistici in quanto la società controllata dal Comune (AGS SPA) che detiene la partecipazione diretta ha emesso strumenti finanziari quotati in mercati regolamentati.

\* Campo con compilazione facoltativa\_

#### Ulteriori informazioni relative ai campi della Sezione

Si fa presente che la società è inclusa nella presente analisi ai fini statistici in quanto la società che detiene la partecipazione diretta ha emesso strumenti finanziari quotati in mercati regolamentati.

15

**STEA PROGETTO SRL – C.F. 01994700225**

#### Scheda di dettaglio

#### DATI ANAGRAFICI DELLA PARTECIPATA

NOME DEL CAMPO	
<b>Codice Fiscale</b>	01994700225
<b>Denominazione</b>	STEA PROGETTO SRL
<b>Anno di costituzione della società</b>	2006
<b>Forma giuridica</b>	Società a responsabilità limitata
<b>Stato della società</b>	no Le società è attiva
<b>Società con azioni quotate in mercati regolamentati</b>	NO
<b>Società che ha emesso strumenti finanziari quotati in mercati regolamentati (ex TUSP)</b>	No no
<b>La società è un GAL</b>	No no

### Ulteriori informazioni relative ai campi della Sezione

Si fa presente inoltre che la società è inclusa nella presente analisi ai fini statistici in quanto la società che detiene la partecipazione diretta (AGS SpA) ha emesso strumenti finanziari quotati in mercati regolamentati. In particolare, il prestito obbligazionario non convertibile di euro 5 milioni denominato "AGS 2014-2023" è suddiviso in 50 quote da 100 mila euro ognuno ed è quotato sul mercato regolamentato della borsa di Vienna.

### SEDE LEGALE DELLA PARTECIPATA

NOME DEL CAMPO	
Stato	Italia
Provincia	TRENTO Attività produttive di beni e servizi
Comune	Arco
Indirizzo	Via S. Caterina 60/A

### SETTORE DI ATTIVITÀ DELLA PARTECIPATA

La lista dei codici Ateco è disponibile al link <http://www.istat.it/it/strumenti/definizioni-e-classificazioni/ateco-2007>

NOME DEL CAMPO	
Attività 1	71.12.20 – Servizi di progettazione di ingegneria integrata
Peso indicativo dell'attività %	100%

### ULTERIORI INFORMAZIONI SULLA PARTECIPATA

NOME DEL CAMPO	
Società in house	no
Deliberazione di quotazione di azioni in mercati regolamentati nei termini e con le modalità di cui all'art. 26, c. 4	no
Società contenuta nell'allegato A al D.Lgs. n. 175/2016	NO

NOME DEL CAMPO	
Società a partecipazione pubblica di diritto singolare (art.1, c. 4, lett. A)	no
La partecipata svolge attività economiche protette da diritti speciali o esclusivi insieme con altre attività svolte in regime di mercato	no
Società esclusa dall'applicazione dell'art. 4 con DPCM (art. 4, c. 9)	no
Società esclusa dall'applicazione dell'art. 4 con provvedimento del Presidente della Regione o delle Prov. Autonome (art. 4, c. 9)	no Partecipazione indiretta

#### DATI DI BILANCIO PER LA VERIFICA TUSP

NOME DEL CAMPO	Anno 2020
Tipologia di attività svolta	Attività produttive di beni e servizi
Numero medio di dipendenti	9
Numero dei componenti dell'organo di amministrazione	5
Compenso dei componenti dell'organo di amministrazione	30.200
Numero dei componenti dell'organo di controllo	

NOME DEL CAMPO	2020	2019	2018	2017	2016
Approvazione bilancio	si controllo solitario - maggioranza dei voti esercitabili nell'assemblea ordinaria	si	si	si	si
Risultato d'esercizio	124.969	58.307			

**ATTENZIONE:** l'applicativo richiede la compilazione esclusivamente di una delle seguenti quattro sotto-sezioni di "DATI DI BILANCIO PER LA VERIFICA TUSP".

### Attività produttive di beni e servizi o Distretti tecnologici

Compilare la seguente sotto-sezione se la "Tipologia di attività svolta" dalla partecipata è: "Attività produttive di beni e servizi" o "Attività di promozione e sviluppo di progetti di ricerca finanziati (Distretti tecnologici)".

NOME DEL CAMPO	Si 2020	2019	2018
A1) Ricavi delle vendite e delle prestazioni	Si 1.267.060	908.799	
A5) Altri Ricavi e Proventi	No 34.261	131.660	
di cui Contributi in conto esercizio	35.210	700	
	attività diversa dalle precedenti		

### QUOTA DI POSSESSO (quota diretta e/o indiretta)

NOME DEL CAMPO	INDICAZIONI PER LA COMPILAZIONE
Tipologia di Partecipazione	no Partecipazione indiretta
Quota diretta	no
Codice Fiscale Tramite	01581060223
Denominazione Tramite (organismo) (	ALTO GARDA SERVIZI SPA no
Quota detenuta dalla Tramite nella società	51%

### QUOTA DI POSSESSO – TIPO DI CONTROLLO

NOME DEL CAMPO	INDICAZIONI PER LA COMPILAZIONE
Tipo di controllo	controllo solitario - maggioranza dei voti esercitabili nell'assemblea ordinar

## INFORMAZIONI ED ESITO PER LA RAZIONALIZZAZIONE

NOME DEL CAMPO	INDICAZIONI PER LA COMPILAZIONE
<b>Partecipazione ancora detenuta alla data di adozione del provvedimento</b>	<input style="width: 100%;" type="text" value="Sì"/>
<b>Società controllata da una quotata</b>	<input style="width: 100%;" type="text" value="Sì"/>
<b>La partecipata svolge un'attività di produzione di beni e servizi a favore dell'Amministrazione?</b>	<input style="width: 100%;" type="text" value="Società per azioni"/> <input style="width: 100%;" type="text" value="No&lt;br/&gt;Le società è attiva"/>
<b>Attività svolta dalla Partecipata</b>	<input style="width: 100%;" type="text" value="attività diversa dalle precedenti"/>
<b>Descrizione dell'attività</b>	La società ha per oggetto in particolare l'esecuzione di studi di fattibilità, ricerche, consulenze, progettazioni e/o coordinamento lavori e direzione lavori, collaudi, progettazione e coordinamento sicurezza (D.Lgs 81/2008).
<b>Svolgimento di attività analoghe a quelle svolte da altre società (art.20, c.2 lett.c)</b>	<input style="width: 100%;" type="text" value="no"/>
<b>Necessità di contenimento dei costi di funzionamento (art.20, c.2 lett.f)</b>	<input style="width: 100%;" type="text" value="no"/>
<b>Necessità di aggregazione di società (art.20, c.2 lett.g)</b>	<input style="width: 100%;" type="text" value="no"/>
<b>L'Amministrazione ha fissato, con proprio provvedimento, obiettivi specifici sui costi di funzionamento della partecipata? (art.19, c.5) <sup>(9)</sup></b>	<input style="width: 100%;" type="text" value="no"/>
<b>Esito della ricognizione</b>	/
<b>Note*</b>	<p>Si fa presente che la società è inclusa nella presente analisi ai fini statistici in quanto la società controllata dal Comune (AGS SPA) che detiene la partecipazione diretta ha emesso <b>strumenti finanziari quotati in mercati regolamentati.</b></p>

\* Campo con compilazione facoltativa\_

16

## SET DISTRIBUZIONE SPA – C.F. 01932800228

### *Scheda di dettaglio*

#### DATI ANAGRAFICI DELLA PARTECIPATA

NOME DEL CAMPO	
Codice Fiscale	01932800228
Denominazione	SET DISTRIBUZIONE SPA
Anno di costituzione della società	2005
Forma giuridica	Società per azioni
Stato della società	Le società è attiva
Società con azioni quotate in mercati regolamentati	NO
Società che ha emesso strumenti finanziari quotati in mercati regolamentati (ex TUSP)	no Si (la società ha emesso un prestito obbligazionario sul mercato irlandese)
La società è un GAL	no

#### Ulteriori informazioni relative ai campi della Sezione

no

Si fa presente inoltre che la società è inclusa nella presente analisi ai fini statistici in quanto la società che detiene la partecipazione diretta (AGS SpA) ha emesso strumenti finanziari quotati in mercati regolamentati. In particolare, il prestito obbligazionario non convertibile di euro 5 milioni denominato "AGS 2014-2023" è suddiviso in 50 quote da 100 mila euro ognuno ed è quotato sul mercato regolamentato della borsa di Vienna.

Con riferimento alla società SET Distribuzione SpA si evidenzia che la stessa ha emesso prestito obbligazionario sul mercato irlandese.

no

**SEDE LEGALE DELLA PARTECIPATA**

NOME DEL CAMPO	
Stato	Italia
Provincia	TRENTO
Comune	ROVERETO
Indirizzo	Via Marconi, n. 24

**SETTORE DI ATTIVITÀ DELLA PARTECIPATA**

Attività produttive di beni e servizi

La lista dei codici Ateco è disponibile al link <http://www.istat.it/it/strumenti/definizioni-e-classificazioni/ateco-2007>

NOME DEL CAMPO	
Attività 1	35.13.00 - Distribuzione di energia elettrica
Peso indicativo dell'attività %	100%

**ULTERIORI INFORMAZIONI SULLA PARTECIPATA**

NOME DEL CAMPO	
Società in house	no
Deliberazione di quotazione di azioni in mercati regolamentati nei termini e con le modalità di cui all'art. 26, c. 4	no
Società contenuta nell'allegato A al D.Lgs. n. 175/2016	NO
Società a partecipazione pubblica di diritto singolare (art.1, c. 4, lett. A)	no
La partecipata svolge attività economiche protette da diritti speciali o esclusivi insieme con altre attività svolte in regime di mercato	no

NOME DEL CAMPO	
Società esclusa dall'applicazione dell'art. 4 con DPCM (art. 4, c. 9)	no
Società esclusa dall'applicazione dell'art. 4 con provvedimento del Presidente della Regione o delle Prov. Autonome (art. 4, c. 9)	si

### DATI DI BILANCIO PER LA VERIFICA TUSP

NOME DEL CAMPO	Anno 2020
Tipologia di attività svolta	Attività produttive di beni e servizi
Numero medio di dipendenti	274
Numero dei componenti dell'organo di amministrazione	Partecipazione indiretta 6
Compenso dei componenti dell'organo di amministrazione	127.000
Numero dei componenti dell'organo di controllo	3
Compenso dei componenti dell'organo di controllo	37.000

NOME DEL CAMPO	2020	2019	2018	2017	2016
Approvazione bilancio	sì	sì	sì	sì	sì
Risultato d'esercizio	19.663.885	15.963.333	20.153.626	11.625.032	10.696.150

**ATTENZIONE:** l'applicativo richiede la compilazione esclusivamente di una delle seguenti quattro sottosezioni di "DATI DI BILANCIO PER LA VERIFICA TUSP".

### Attività produttive di beni e servizi o Distretti tecnologici

Compilare la seguente sotto-sezione se la "Tipologia di attività svolta" dalla partecipata è: "Attività produttive di beni e servizi" o "Attività di promozione e sviluppo di progetti di ricerca finanziati (Distretti tecnologici)".

NOME DEL CAMPO	2020	2019	2018
A1) Ricavi delle vendite e delle prestazioni	nessuno		
	83.510.457	81.165.455	78.627.442
A5) Altri Ricavi e Proventi	17.306.221	13.954.178	24.117.503
di cui Contributi in conto esercizio		33.478	28.284

Si

### QUOTA DI POSSESSO (quota diretta e/o indiretta)

NOME DEL CAMPO	INDICAZIONI PER LA COMPILAZIONE
Tipologia di Partecipazione	No Partecipazione indiretta
Quota diretta	0 attività diversa dalle precedenti
Codice Fiscale Tramite	01581060223
Denominazione Tramite (organismo) <sup>(</sup>	ALTO GARDA SERVIZI SPA
Quota detenuta dalla Tramite nella società	2,00%
Si riporta per completezza anche un'altra partecipazione indiretta detenuta nella presente società per il tramite di società che è oggetto di trattazione nella presente revisione:	
Codice Fiscale Tramite	01533550222
Denominazione Tramite (organismo) <sup>(</sup>	Consorzio dei Comuni Trentini soc.coop.

NOME DEL CAMPO	INDICAZIONI PER LA COMPILAZIONE
Quota detenuta dalla Tramite nella società	0,05%

### QUOTA DI POSSESSO – TIPO DI CONTROLLO

NOME DEL CAMPO	INDICAZIONI PER LA COMPILAZIONE
Tipo di controllo	nessuno

### INFORMAZIONI ED ESITO PER LA RAZIONALIZZAZIONE

NOME DEL CAMPO	INDICAZIONI PER LA COMPILAZIONE
Partecipazione ancora detenuta alla data di adozione del provvedimento	Sì
Società controllata da una quotata	No
La partecipata svolge un'attività di produzione di beni e servizi a favore dell'Amministrazione?	No
Attività svolta dalla Partecipata	attività diversa dalle precedenti

NOME DEL CAMPO	INDICAZIONI PER LA COMPILAZIONE
<b>Descrizione dell'attività</b>	<p>La società ha per oggetto l'esercizio dell'attività di distribuzione di energia elettrica. La società svolge attività elettrica la cui detenibilità è ammessa dall'art. 24, comma 1, della L.P. n. 27/2010.</p> <p>La società, essendosi resa acquirente, in attuazione di quanto previsto dagli artt. 18, comma 2, lett. a) della legge provinciale 20 marzo 2000 n. 3 e 13 bis della legge provinciale 22 marzo 2001, n. 3, aggiunto dall'art. 16 della legge provinciale 15 dicembre 2004, n. 10, degli impianti di distribuzione dell'energia elettrica ubicati nel territorio della Provincia di Trento, già posseduti dall'Enel SpA, esercita in particolare, ai sensi e per gli effetti degli articoli 10 e 13 del D.P.R. 26 marzo 1977, n. 235, ed in conformità alle previsioni dell'art. 18, comma 2, lett. b) della legge provinciale 20 marzo 2000, n. 3, il servizio pubblico di distribuzione di energia elettrica nell'ambito del territorio della Provincia di Trento, con la modalità e secondo le previsioni dell'articolo 13, comma 4, della legge provinciale 22 marzo 2001, n. 3.</p>
<b>Svolgimento di attività analoghe a quelle svolte da altre società (art.20, c.2 lett.c)</b>	no
<b>Necessità di contenimento dei costi di funzionamento (art.20, c.2 lett.f)</b>	no
<b>Necessità di aggregazione di società (art.20, c.2 lett.g)</b>	no
<b>L'Amministrazione ha fissato, con proprio provvedimento, obiettivi specifici sui costi di funzionamento della partecipata? (art.19, c.5) <sup>(9)</sup></b>	no
<b>Esito della ricognizione</b>	
<b>Note*</b>	<p>Si fa presente che la società è inclusa nella presente analisi ai fini statistici in quanto la società controllata dal Comune (AGS SPA) che detiene la partecipazione diretta ha emesso <b>strumenti finanziari quotati in mercati regolamentati.</b></p>

\* Campo con compilazione facoltativa\_

*Scheda di dettaglio***DATI ANAGRAFICI DELLA PARTECIPATA**

NOME DEL CAMPO	
Codice Fiscale	01614640223
Denominazione	DOLOMITI ENERGIA HOLDING SPA
Anno di costituzione della società	1998
Forma giuridica	Società per azioni
Stato della società	La società è attiva
Società con azioni quotate in mercati regolamentati	NO
Società che ha emesso strumenti finanziari quotati in mercati regolamentati (ex TUSP)	NO

**Ulteriori informazioni relative ai campi della Sezione**

Si fa presente inoltre che la società è inclusa nella presente analisi ai fini statistici in quanto la società che detiene la partecipazione diretta (AGS SpA) ha emesso strumenti finanziari quotati in mercati regolamentati. In particolare, il prestito obbligazionario non convertibile di euro 5 milioni denominato "AGS 2014-2023" è suddiviso in 50 quote da 100 mila euro ognuno ed è quotato sul mercato regolamentato della borsa di Vienna.

no

**SEDE LEGALE DELLA PARTECIPATA**

NOME DEL CAMPO	
Stato	Italia
Provincia	TRENTO
Comune	ROVERETO

## SETTORE DI ATTIVITÀ DELLA PARTECIPATA

La lista dei codici Ateco è disponibile al link <http://www.istat.it/it/strumenti/definizioni-e-classificazioni/ateco-2007>

NOME DEL CAMPO	
<b>Attività 1</b>	64.20.00 - Attività delle società di partecipazione (holding)
<b>Peso indicativo dell'attività %</b>	80%

## ULTERIORI INFORMAZIONI SULLA PARTECIPATA

NOME DEL CAMPO	
<b>Società in house</b>	<input type="text" value="no"/>
<b>Deliberazione di quotazione di azioni in mercati regolamentati nei termini e con le modalità di cui all'art. 26, c. 4</b>	<input type="text" value="no"/>
<b>Società contenuta nell'allegato A al D.Lgs. n. 175/2016</b>	NO
<b>Società a partecipazione pubblica di diritto singolare (art.1, c. 4, lett. A)</b>	<input type="text" value="no"/>
<b>La partecipata svolge attività economiche protette da diritti speciali o esclusivi insieme con altre attività svolte in regime di mercato</b>	<input type="text" value="no"/>
<b>Società esclusa dall'applicazione dell'art. 4 con DPCM (art. 4, c. 9)</b>	<input type="text" value="no"/>
<b>Società esclusa dall'applicazione dell'art. 4 con provvedimento del Presidente della Regione o delle Prov. Autonome (art. 4, c. 9)</b>	<input type="text" value="no"/>

## DATI DI BILANCIO PER LA VERIFICA TUSP

NOME DEL CAMPO	Anno 2020
<b>Tipologia di attività svolta</b>	Attività consistenti nell'assunzione di partecipazioni in società esercenti attività diverse da quella creditizia e finanziaria (Holding)
<b>Numero medio di dipendenti</b>	193
<b>Numero dei componenti dell'organo di amministrazione</b>	12
<b>Compenso dei componenti dell'organo di amministrazione</b>	452.000
<b>Numero dei componenti dell'organo di controllo</b>	3
<b>Compenso dei componenti dell'organo di controllo</b>	88.000

NOME DEL CAMPO	2020	2019	2018	2017	2016
<b>Approvazione bilancio</b>	sì	Partecipazione indiretta sì	sì	sì	sì
<b>Risultato d'esercizio</b>	50.898.485	33.025.206	39.547.563	51.507.553	46.710.985

**ATTENZIONE:** l'applicativo richiede la compilazione esclusivamente di una delle seguenti quattro sotto-sezioni di "DATI DI BILANCIO PER LA VERIFICA TUSP".

### Attività di Holding

Compilare la seguente sotto-sezione se la "Tipologia di attività svolta" dalla partecipata è: "**Attività consistenti nell'assunzione di partecipazioni in società esercenti attività diverse da quella creditizia e finanziaria (Holding)**".

NOME DEL CAMPO	2020	2019	2018
<b>A1) Ricavi delle vendite e delle prestazioni</b>	8.096.543	9.507.842	8.408.865
<b>A5) Altri Ricavi e Proventi</b>	33.058.027	30.903.089	28.420.937

<b>di cui Contributi in conto esercizio</b>	1.173.000	1.657.000	1.453.000
<b>C15) Proventi da partecipazioni</b>	59.419.863	45.011.505	45.004.447
<b>C16) Altri proventi finanziari</b>	2.241.780	3.328.303	4.447.599
<b>C17 bis) Utili e perdite su cambi</b>	0	0	0
<b>D18 a) Rettifiche di valore di attività finanziarie - Rivalutazioni di partecipazioni</b>	0	0	0

**Ulteriori informazioni relative ai campi della Sezione**

Nel presente riquadro:

- con riferimento al “Numero dei dipendenti”, nella nota integrativa al bilancio d’esercizio si indicano n. 171 dipendenti di cui n. 9 dirigenti, n. 18 quadri , n. 132 impiegati e n. 12 operai.

**QUOTA DI POSSESSO (quota diretta e/o indiretta)**

NOME DEL CAMPO	INDICAZIONI PER LA COMPILAZIONE
Tipologia di Partecipazione	<input type="text" value="Partecipazione indiretta"/>
Quota diretta	0
Codice Fiscale Tramite	01581060223
Denominazione Tramite (organismo) <sup>(</sup>	ALTO GARDA SERVIZI SPA
Quota detenuta dalla Tramite nella società	1,18%

## QUOTA DI POSSESSO – TIPO DI CONTROLLO

NOME DEL CAMPO	INDICAZIONI PER LA COMPILAZIONE
<b>Tipo di controllo</b>	nessuno
	Società per azioni
	Le società è attiva
NOME DEL CAMPO	INDICAZIONI PER LA COMPILAZIONE
<b>Tipo di controllo</b>	nessuno

## INFORMAZIONI ED ESITO PER LA RAZIONALIZZAZIONE

NOME DEL CAMPO	Indicazioni per la compilazione	
<b>Partecipazione ancora detenuta alla data di adozione del provvedimento</b>	No	
<b>Società controllata da una quotata</b>	No	

In data 01.12.2021 la società ALTO GARDA SERVIZI SPA ha esercitato il diritto di recesso dalla compagine societaria di Dolomiti Energia Holding SpA.

I campi sottostanti non devono essere compilati se la partecipazione non è più detenuta alla data di adozione del provvedimento e/o la società partecipata è controllata da una società quotata.

\* Campo con compilazione facoltativa

### Ulteriori informazioni relative ai campi della Sezione

Si fa presente che la società è inclusa nella presente analisi ai fini statistici in quanto la società che detiene la partecipazione diretta ha emesso strumenti finanziari quotati in mercati regolamentati.

Italia

## DATI ANAGRAFICI DELLA PARTECIPATA

NOME DEL CAMPO	
<b>Codice Fiscale</b>	01699790224
<b>Denominazione</b>	PRIMIERO ENERGIA SPA
<b>Anno di costituzione della società</b>	2000
<b>Forma giuridica</b>	Società per azioni
<b>Stato della società</b>	Le società è attiva
<b>Società con azioni quotate in mercati regolamentati</b>	NO
<b>Società che ha emesso strumenti finanziari quotati in mercati regolamentati (ex TUSP)</b>	NO
<b>La società è un GAL</b>	no

### Ulteriori informazioni relative ai campi della Sezione

no

Si fa presente inoltre che la società è inclusa nella presente analisi ai fini statistici in quanto la società che detiene la partecipazione diretta (AGS SpA) ha emesso strumenti finanziari quotati in mercati regolamentati. In particolare, il prestito obbligazionario non convertibile di euro 5 milioni denominato "AGS 2014-2023" è suddiviso in 50 quote da 100 mila euro ognuno ed è quotato sul mercato regolamentato della borsa di Vienna.

Tuttavia, considerato che l'Amministrazione comunale detiene anche una partecipazione diretta nella società. Si riporta per completezza la stessa scheda resa in precedenza unitamente alle altre schede che si riferiscono alle partecipazioni dirette (vedasi n. 7).

## SEDE LEGALE DELLA PARTECIPATA

NOME DEL CAMPO	
<b>Stato</b>	Italia
<b>Provincia</b>	TRENTO
<b>Comune</b>	PRIMIERO SAN MARTINO DI CASTROZZA

no

## SETTORE DI ATTIVITÀ DELLA PARTECIPATA

La lista dei codici Ateco è disponibile al link <http://www.istat.it/it/strumenti/definizioni-e-classificazioni/ateco-2007>

NOME DEL CAMPO	
<b>Attività 1</b>	35.11.00 - Produzione di energia elettrica
<b>Peso indicativo dell'attività %</b>	100%

## ULTERIORI INFORMAZIONI SULLA PARTECIPATA

NOME DEL CAMPO	
<b>Società in house</b>	<input type="text" value="no"/>
<b>Deliberazione di quotazione di azioni in mercati regolamentati nei termini e con le modalità di cui all'art. 26, c. 4</b>	<input type="text" value="no"/>
<b>Società contenuta nell'allegato A al D.Lgs. n. 175/2016</b>	NO
<b>Società a partecipazione pubblica di diritto singolare (art.1, c. 4, lett. A)</b>	<input type="text" value="si"/>
<b>Riferimento normativo società di diritto singolare</b>	art. 1 DPR 235/77
<b>La partecipata svolge attività economiche protette da diritti speciali o esclusivi insieme con altre attività svolte in regime di mercato</b>	<input type="text" value="no"/>
<b>Società esclusa dall'applicazione dell'art. 4 con DPCM (art. 4, c. 9)</b>	<input type="text" value="no"/>
<b>Società esclusa dall'applicazione dell'art. 4 con provvedimento del Presidente della Regione o delle Prov. Autonome (art. 4, c. 9)</b>	<input type="text" value="no"/>

### Ulteriori informazioni relative ai campi della Sezione

Nel presente riquadro:

- con riferimento a “**Riferimento normativo società di diritto singolare**”, si evidenzia che “In esecuzione dell'art. 3, commi 27, 28 e 29 della legge 244/2007 il Consiglio comunale di Riva del Garda con la deliberazione n. 44 del 13 dicembre 2010 ha autorizzato il mantenimento della partecipazione posseduta dal Comune di Riva del Garda nella società Primiero Energia SpA in quanto: “la società, sorta per gestire le centrali di produzione idroelettrica ubicate nel Primiero, cedute dall’ENEL alle autonomie a seguito di un lungo contenzioso tra l’ENEL e la Provincia di Trento, svolge un’attività di mercato che i Comuni sono abilitati, ex lege, ad esercitare a mezzo di società (art. 1 DPR 235/77). Da qui l’autorizzabilità della partecipazione ai sensi dell’art. 3, comma 27, della legge n. 244/2007.”. L’art. 24, comma 1, della L.P. n. 27 del 2010 prevede che: “...Se la partecipazione o la specifica attività da svolgere sono previste dalla normativa statale, regionale o provinciale le condizioni dell’articolo 4, commi 1 e 2, del decreto legislativo n. 175 del 2016 si intendono rispettate.”.

### DATI DI BILANCIO PER LA VERIFICA TUSP

NOME DEL CAMPO	Anno 2020
Tipologia di attività svolta	
Numero medio di dipendenti	26
Numero dei componenti dell'organo di amministrazione	5
Compenso dei componenti dell'organo di amministrazione	104.972
Numero dei componenti dell'organo di controllo	3
Compenso dei componenti dell'organo di controllo	23.920

NOME DEL CAMPO	2020	2019	2018	2017	2016
Approvazione bilancio	sì	si	si	si	si

NOME DEL CAMPO	Anno 2020				
Tipologia di attività svolta	Attività produttive di beni e servizi				
Risultato d'esercizio	1.903.208	3.133.026	4.702.971	441.268	-713.071

**ATTENZIONE:** l'applicativo richiede la compilazione esclusivamente di una delle seguenti quattro sotto-sezioni di "DATI DI BILANCIO PER LA VERIFICA TUSP".

#### Ulteriori informazioni relative ai campi della Sezione

Nel presente riquadro:

- con riferimento al "Numero dei dipendenti", nella nota integrativa al bilancio d'esercizio si indica n.1 quadro, n.12 impiegati, n. 13 operai.
- con riferimento alla "Approvazione bilancio" e "Risultato d'esercizio", si evidenzia che l'andamento della gestione della società degli ultimi anni è stato caratterizzato da una progressiva riduzione della produzione di energia elettrica. Nel 2016 per la prima volta si è registrata una perdita d'esercizio. Nel 2017 la società è tornata in utile anche grazie all'aumento del prezzo di mercato dell'energia venduta. L'assemblea dei soci ha deciso di destinare l'utile: a riserva legale (€ 95.160,40); a riserva facoltativa (€ 317.198,60); a dividendo (€ 1.490.849).

#### Attività produttive di beni e servizi o Distretti tecnologici

Compilare la seguente sotto-sezione se la "Tipologia di attività svolta" dalla partecipata è: "Attività produttive di beni e servizi" o "Attività di promozione e sviluppo di progetti di ricerca finanziati (Distretti tecnologici)".

NOME DEL CAMPO	2020	2019	2018
A1) Ricavi delle vendite e delle prestazioni	18.382.329	19.980.486	22.916.342
A5) Altri Ricavi e Proventi	310.315	510.153	133.956
di cui Contributi in conto esercizio	57.321	58.864	56.855

Si

No

No

**QUOTA DI POSSESSO (quota diretta e/o indiretta)**

NOME DEL CAMPO	INDICAZIONI PER LA COMPILAZIONE
Tipologia di Partecipazione	<input type="text" value="Partecipazione diretta e indiretta"/>
Quota diretta	1,38%
Codice Fiscale Tramite	01581060223
Denominazione Tramite (organismo)	ALTO GARDA SERVIZI SPA
Quota detenuta dalla Tramite nella società	0,82%

**QUOTA DI POSSESSO – TIPO DI CONTROLLO**

NOME DEL CAMPO	INDICAZIONI PER LA COMPILAZIONE
Tipo di controllo	<input type="text" value="nessuno"/>

**INFORMAZIONI ED ESITO PER LA RAZIONALIZZAZIONE**

NOME DEL CAMPO	INDICAZIONI PER LA COMPILAZIONE
Partecipazione ancora detenuta alla data di adozione del provvedimento	<input type="text" value="Sì"/>
Società controllata da una quotata	<input type="text" value="No"/>
La partecipata svolge un'attività di produzione di beni e servizi a favore dell'Amministrazione?	<input type="text" value="No"/>

NOME DEL CAMPO	INDICAZIONI PER LA COMPILAZIONE
<b>Attività svolta dalla Partecipata</b>	produzione di energia da fonti rinnovabili (art. 4, c. 7)
<b>Descrizione dell'attività</b>	La società ha per oggetto l'esercizio, in proprio o per conto terzi, sia in via diretta, sia attraverso società controllate o collegate, delle attività di produzione, acquisto, trasporto, distribuzione e vendita di energia idroelettrica nelle forme consentite dalla legge, costruzione e gestione di impianti di produzione elettrica da fonti rinnovabili e non, produzione, utilizzazione, acquisto, trasporto, distribuzione e vendita di energia elettrica e di calore, anche in forma combinata, costruzione e gestione di impianti di trasporto di energia elettrica e termica.
<b>Svolgimento di attività analoghe a quelle svolte da altre società (art.20, c.2 lett.c)</b>	no
<b>Necessità di contenimento dei costi di funzionamento (art.20, c.2 lett.f)</b>	no
<b>Necessità di aggregazione di società (art.20, c.2 lett.g)</b>	no
<b>Esito della revisione</b>	mantenimento senza interventi
<b>Note*</b>	L'esigua partecipazione detenuta dal Comune non consente di imporre direttive vincolanti in ordine ai costi di funzionamento della società ed alle modalità organizzative della stessa.

Società consortile a responsabilità limitata

\* Campo con compilazione facoltativa

Le società è attiva

#### Ulteriori informazioni relative ai campi della Sezione

Con riferimento all'“Attività svolta dalla partecipata”, si evidenzia che permangono inalterate le condizioni ed i presupposti per il mantenimento della partecipazione, già riconosciuta dal Consiglio comunale con la deliberazione n. 44 del 2010 ai sensi dell'art. 3, comma 27 e seg.ti della legge 244 del 2007, anche alla luce dell'art. 24 della L.P. 27/2010 (legge finanziaria 2011) e con le successive deliberazioni consiliari n. 120 del 29 settembre 2017, n. 176 di data 20 dicembre 2018, n. 219 di data 20 dicembre 2019 e n. 26 del 28.12.2020

Si rileva inoltre che nel corso degli ultimi anni, fatta eccezione per il 2016, la società ha ottenuto utili che hanno permesso agli azionisti, tra i quali il Comune di Riva del Garda, di realizzare un dividendo annuo proporzionale alla partecipazione al capitale sociale. Sull'esercizio 2019 il Comune riceverà a titolo di dividendo l'importo di 27.396 Euro.

**La partecipazione non rientra in alcuna delle condizioni di cui all'art. 18 comma 3 bis e 3 bis 1 della L.P.**

10 febbraio 2005, integrato dall'art. 24 comma 4 della LP 27/2010 e ss.mm.

Ne consegue che per la presente partecipazione non si rende necessario prevedere alcun programma di razionalizzazione societaria.

19

**DISTRETTO TECNOLOGICO TRENINO società consortile a r.l. –  
C.F.01990440222**

*Scheda di dettaglio*

**DATI ANAGRAFICI DELLA PARTECIPATA**

NOME DEL CAMPO	
Codice Fiscale	01990440222
Denominazione	DISTRETTO TECNOLOGICO TRENINO società consortile a r.l.
Anno di costituzione della società	2006
Forma giuridica	Società consortile a responsabilità limitata
Stato della società	Le società è attiva
Società con azioni quotate in mercati regolamentati	no NO
Società che ha emesso strumenti finanziari quotati in mercati regolamentati (ex TUSP)	NO

no

**Ulteriori informazioni relative ai campi della Sezione**

Si fa presente inoltre che la società è inclusa nella presente analisi ai fini statistici in quanto la società che detiene la partecipazione diretta (AGS SpA) ha emesso strumenti finanziari quotati in mercati regolamentati. In particolare, il prestito obbligazionario non convertibile di euro 5 milioni denominato "AGS 2014-2023" è suddiviso in 50 quote da 100 mila euro ognuno ed è quotato sul mercato regolamentato della borsa di Vienna.

no

**SEDE LEGALE DELLA PARTECIPATA**

NOME DEL CAMPO	
Stato	Italia
Provincia	TRENTO
Comune	ROVERETO

**SETTORE DI ATTIVITÀ DELLA PARTECIPATA**

La lista dei codici Ateco è disponibile al link <http://www.istat.it/it/strumenti/definizioni-e-classificazioni/ateco-2007>

NOME DEL CAMPO	Attività produttive di beni e servizi
Attività 1	74.90.9 - Altre attività di assistenza e consulenza professionale, scientifica e tecnica nca
Peso indicativo dell'attività %	50%

**ULTERIORI INFORMAZIONI SULLA PARTECIPATA**

NOME DEL CAMPO	
Società in house	no
Deliberazione di quotazione di azioni in mercati regolamentati nei termini e con le modalità di cui all'art. 26, c. 4	no
Società contenuta nell'allegato A al D.Lgs. n. 175/2016	NO
Società a partecipazione pubblica di diritto singolare (art.1, c. 4, lett. A)	no
La partecipata svolge attività economiche protette da diritti speciali o esclusivi insieme con altre attività svolte in regime di mercato	no
Società esclusa dall'applicazione dell'art. 4 con DPCM (art. 4, c. 9)	no

NOME DEL CAMPO	
Società esclusa dall'applicazione dell'art. 4 con provvedimento del Presidente della Regione o delle Prov. Autonome (art. 4, c. 9)	no

### DATI DI BILANCIO PER LA VERIFICA TUSP

NOME DEL CAMPO	Anno 2020
Tipologia di attività svolta	Attività produttive di beni e servizi
Numero medio di dipendenti	15,055
Numero dei componenti dell'organo di amministrazione	7 Partecipazione indiretta
Compenso dei componenti dell'organo di amministrazione	0
Numero dei componenti dell'organo di controllo	3
Compenso dei componenti dell'organo di controllo	16.120

NOME DEL CAMPO	2020	2019	2018	2017	2016
Approvazione bilancio	sì	sì	sì	sì	sì
Risultato d'esercizio	50.305	175.266	112.638	46.738	44.714

#### Ulteriori informazioni relative ai campi della Sezione

Nel presente riquadro:

- con riferimento al "Numero dei dipendenti", nella nota integrativa al bilancio d'esercizio si indicano n. 15 dipendenti a tempo indeterminato, n. 4 a tempo determinato e n. 0 apprendisti.

nessuno

### Attività produttive di beni e servizi o Distretti tecnologici

Compilare la seguente sotto-sezione se la "Tipologia di attività svolta" dalla partecipata è: "Attività produttive di beni e servizi" o "Attività di promozione e sviluppo di progetti di ricerca finanziati (Distretti tecnologici)".

NOME DEL CAMPO	2020	2019	2018
A1) Ricavi delle vendite e delle prestazioni	1.727.625 <input type="text" value="Sì"/>	1.599.609 <input type="text"/>	1.837.237
A5) Altri Ricavi e Proventi	92.208 <input type="text" value="No"/>	470.443 <input type="text"/>	149.738
di cui Contributi in conto esercizio	26.923	410.783	32.470

### QUOTA DI POSSESSO (quota diretta e/o indiretta)

NOME DEL CAMPO	attività diversa dalle precedenti INDICAZIONI PER LA COMPILAZIONE
Tipologia di Partecipazione	<input type="text" value="Partecipazione indiretta"/>
Quota diretta	0
Codice Fiscale Tramite	01581060223
Denominazione Tramite (organismo) <sup>1</sup>	ALTO GARDA SERVIZI SPA
Quota detenuta dalla Tramite nella società	0,35% <input type="text" value="no"/>

### QUOTA DI POSSESSO – TIPO DI CONTROLLO

NOME DEL CAMPO	no INDICAZIONI PER LA COMPILAZIONE
Tipo di controllo	<input type="text" value="nessuno"/>

## INFORMAZIONI ED ESITO PER LA RAZIONALIZZAZIONE

NOME DEL CAMPO	INDICAZIONI PER LA COMPILAZIONE
Partecipazione ancora detenuta alla data di adozione del provvedimento	<input style="width: 80%;" type="text" value="Sì"/>
Società controllata da una quotata	<input style="width: 80%;" type="text" value="No"/>
<b>La partecipata svolge un'attività di produzione di beni e servizi a favore dell'Amministrazione?</b>	<input style="width: 80%;" type="text" value="No"/>
<b>Attività svolta dalla Partecipata</b>	<input style="width: 90%;" type="text" value="attività diversa dalle precedenti"/>
<b>Descrizione dell'attività</b>	La società non persegue finalità di lucro e ha lo scopo di intraprendere iniziative idonee allo sviluppo, nella Provincia Autonoma di Trento, di un distretto nel settore delle tecnologie per l'edilizia sostenibile, delle fonti rinnovabili e della gestione del territorio. Per distretto tecnologico si intende l'ambito geografico e socio-economico, nella specie costituito dalla Provincia di Trento, in cui viene attivata una strategia di rafforzamento delle attività di ricerca e di sviluppo nel settore delle tecnologie per l'edilizia sostenibile, fonti rinnovabili e gestione del territorio, nonché di accelerazione dell'insediamento e della crescita delle iniziative imprenditoriali afferenti il medesimo settore.
<b>Svolgimento di attività analoghe a quelle svolte da altre società (art.20, c.2 lett.c)</b>	<input style="width: 80%;" type="text" value="no"/>
<b>Necessità di contenimento dei costi di funzionamento (art.20, c.2 lett.f)</b>	<input style="width: 80%;" type="text" value="no"/>
<b>Necessità di aggregazione di società (art.20, c.2 lett.g)</b>	<input style="width: 80%;" type="text" value="no"/>
<b>L'Amministrazione ha fissato, con proprio provvedimento, obiettivi specifici sui costi di funzionamento della partecipata? (art.19, c.5)</b>	<input style="width: 80%;" type="text" value="no"/>
<b>Esito della ricognizione</b>	/

NOME DEL CAMPO	INDICAZIONI PER LA COMPILAZIONE
Note*	Si fa presente che la società è inclusa nella presente analisi ai fini statistici in quanto la società controllata dal Comune (AGS SPA) che detiene la partecipazione diretta ha emesso strumenti finanziari quotati in mercati regolamentati.

\* Campo con compilazione facoltativa\_

Società per azioni
<b>Ulteriori informazioni relative ai campi della Sezione</b>
<p style="text-align: center;">Le società è attiva</p> <p>Si fa presente che la società è inclusa nella presente analisi ai fini statistici in quanto la società che detiene la partecipazione diretta ha emesso strumenti finanziari quotati in mercati regolamentati.</p>

***Partecipazioni indirette detenute attraverso LIDO DI RIVA DEL GARDA SRL – SOCIETA' DI PARTECIPAZIONI:***

N.	NOME PARTECIPATA	CODICE FISCALE PARTECIPATA	QUOTA DI PARTECIPAZIONE DETENUTA DALLA TRAMITE	ESITO DELLA RILEVAZIONE	NOTE
20	LIDO DI RIVA DEL GARDA IMMOBILIARE SPA	015042270222 Italia	97,94%	Razionalizzazione tramite fusione con la società Lido di Riva del Garda Srl - società di partecipazioni	
21	HOTEL LIDO PALACE SPA	01964430225	51%	dismissione	
22	RIVA DEL GARDA FIERECONGRESSI SPA	01235070222	33,34%	mantenimento	
23	GARDA TRENTINO SPA – AZIENDA PER IL TURISMO	01855030225	3,51%	mantenimento	

20

**LIDO DI RIVA DEL GARDA IMMOBILIARE SPA – C.F. 015042270222**

Scheda di dettaglio

### DATI ANAGRAFICI DELLA PARTECIPATA

NOME DEL CAMPO	
<b>Codice Fiscale</b>	015042270222
<b>Denominazione</b>	LIDO DI RIVA DEL GARDA IMMOBILIARE SPA
<b>Anno di costituzione della società</b>	1995
<b>Forma giuridica</b>	<input type="text" value="Società per azioni"/>
<b>Stato della società</b>	<input type="text" value="Le società è attiva"/>
<b>Società con azioni quotate in mercati regolamentati</b>	NO
<b>Società che ha emesso strumenti finanziari quotati in mercati regolamentati (ex TUSP)</b>	<input type="text" value="NO"/> <input type="text" value="no"/>
<b>La società è un GAL</b>	NO <input type="text" value="no"/>

### SEDE LEGALE DELLA PARTECIPATA

NOME DEL CAMPO	
<b>Stato</b>	<input type="text" value="no"/> <input type="text" value="Italia"/>
<b>Provincia</b>	TRENTO
<b>Comune</b>	<input type="text" value="RIVA DEL GARDA"/>
<b>CAP *</b>	38066
<b>Indirizzo *</b>	<input type="text" value="V.le Rovereto, n. 146"/>

\*campo con compilazione facoltativa\_

## SETTORE DI ATTIVITÀ DELLA PARTECIPATA

La lista dei codici Ateco è disponibile al link <http://www.istat.it/it/strumenti/definizioni-e-classificazioni/ateco-2007>

NOME DEL CAMPO	
<b>Attività 1</b>	52.22.09 - Altre attività dei servizi connessi al trasporto marittimo e per vie d'acqua
<b>Peso indicativo dell'attività %</b>	50%

## ULTERIORI INFORMAZIONI SULLA PARTECIPATA

NOME DEL CAMPO	
<b>Società in house</b>	<input type="text" value="no"/>
<b>Deliberazione di quotazione di azioni in mercati regolamentati nei termini e con le modalità di cui all'art. 26, c. 4</b>	<input type="text" value="no"/>
<b>Società contenuta nell'allegato A al D.Lgs. n. 175/2016</b>	NO
<b>Società a partecipazione pubblica di diritto singolare (art.1, c. 4, lett. A)</b>	<input type="text" value="no"/>
<b>La partecipata svolge attività economiche protette da diritti speciali o esclusivi insieme con altre attività svolte in regime di mercato</b>	<input type="text" value="no"/>
<b>Società esclusa dall'applicazione dell'art. 4 con DPCM (art. 4, c. 9)</b>	<input type="text" value="no"/>
<b>Società esclusa dall'applicazione dell'art. 4 con provvedimento del Presidente della Regione o delle Prov. Autonome (art. 4, c. 9)</b>	<input type="text" value="no"/>

## DATI DI BILANCIO PER LA VERIFICA TUSP

NOME DEL CAMPO	Anno 2020
<b>Tipologia di attività svolta</b>	Attività produttive di beni e servizi
<b>Numero medio di dipendenti</b>	4
<b>Numero dei componenti dell'organo di amministrazione</b>	3
<b>Compenso dei componenti dell'organo di amministrazione</b>	18.000
<b>Numero dei componenti dell'organo di controllo</b>	3
<b>Compenso dei componenti dell'organo di controllo</b>	15.821

NOME DEL CAMPO	2020	2019	2018	2017	2016
	Partecipazione indiretta				
<b>Approvazione bilancio</b>	sì	sì	sì	sì	sì
<b>Risultato d'esercizio</b>	-33.155	-2.024	-70.050	-163.482	-199.999

**ATTENZIONE:** l'applicativo richiede la compilazione esclusivamente di una delle seguenti quattro sottosezioni di "DATI DI BILANCIO PER LA VERIFICA TUSP".

### Ulteriori informazioni relative ai campi della Sezione

Nel presente riquadro:

- con riferimento alla **"Approvazione bilancio"** e **"Risultato d'esercizio"**, si rileva che i ricavi della Società si suddividono in: proventi patrimoniali per affitti attivi (canone per l'affitto dell'azienda per l'immobile Spiaggia degli Olivi e per il Bar - Ristorante Bastione, che tuttavia nel 2019 non sono stati affittati), proventi derivanti dalla gestione del Porto San Nicolò e del Porto Canale della Rocca ed altri proventi vari. I costi derivano dalla gestione del Porto San Nicolò e il Canale della Rocca, i costi per la sede amministrativa, le spese bancarie, i compensi corrisposti all'organo di amministrazione e al Collegio Sindacale, alcune spese per utenze e manutenzioni per i beni Ex Stazione, Spiaggia degli Olivi, Belvedere Bastione e altri costi minori.

### Attività produttive di beni e servizi o Distretti tecnologici

Compilare la seguente sotto-sezione se la "Tipologia di attività svolta" dalla partecipata è: "Attività produttive di beni e servizi" o "Attività di promozione e sviluppo di progetti di ricerca finanziati (Distretti tecnologici)".

NOME DEL CAMPO	2020	2019	2018
A1) Ricavi delle vendite e delle prestazioni	1.011.118	814.464	871.931
A5) Altri Ricavi e Proventi	11.719	22.549	14.287
di cui Contributi in conto esercizio	2.000	0	0

### QUOTA DI POSSESSO (quota diretta e/o indiretta)

NOME DEL CAMPO	INDICAZIONI PER LA COMPILAZIONE
Tipologia di Partecipazione	Partecipazione indiretta
Quota diretta	0
Codice Fiscale Tramite	01939800221
Denominazione Tramite (organismo)	LIDO DI RIVA DEL GARDA SRL – SOCIETA' DI PARTECIPAZIONI
Quota detenuta dalla Tramite nella società	97,94%

### QUOTA DI POSSESSO – TIPO DI CONTROLLO

NOME DEL CAMPO	INDICAZIONI PER LA COMPILAZIONE
Tipo di controllo	controllo solitario – maggioranza dei voti esercitabili nell'assemblea ordinaria

**Ulteriori informazioni relative ai campi della sezione**

Nel presente riquadro:

- con riferimento al “**Tipo di controllo**”, si indica che il controllo è indiretto “tramite” la controllata/controllante Lido di Riva del Garda Srl – società di partecipazioni

**INFORMAZIONI ED ESITO PER LA RAZIONALIZZAZIONE**

NOME DEL CAMPO	INDICAZIONI PER LA COMPILAZIONE
Partecipazione ancora detenuta alla data di adozione del provvedimento	<input type="text" value="Sì"/>
Società controllata da una quotata	<input type="text" value="No"/>
La partecipata svolge un'attività di produzione di beni e servizi a favore dell'Amministrazione?	<input type="text" value="Sì"/>
Attività svolta dalla Partecipata	autoproduzione di beni o servizi strumentali all'ente o agli enti pubblici partecipanti o allo svolgimento delle loro funzioni (Art. 4,c.2, lett. d)
Descrizione dell'attività	La società ha per oggetto la produzione di beni ed attività rivolte a realizzare fini sociali ed a promuovere lo sviluppo economico e civile della comunità locale attraverso la gestione dei servizi pubblici locali nei seguenti comparti: turismo, commercio, fiere, aree portuali, parcheggi, trasporti in ogni forma in proprio e per conto terzi, e altri servizi che rivestano caratteri vasto interesse generale e sociale, in relazione all'opportunità deliberata dal Comune di Riva del Garda di erogare i servizi medesimi e/o di gestire i patrimoni immobiliari e mobiliari agli stessi destinati, mediante la partecipazione di altri soggetti pubblici o privati e di società cooperative.
Svolgimento di attività analoghe a quelle svolte da altre società (art.20, c.2 lett.c)	<input type="text" value="si"/>
Necessità di contenimento dei costi di funzionamento (art.20, c.2 lett.f)	<input type="text" value="si"/>

NOME DEL CAMPO	INDICAZIONI PER LA COMPILAZIONE
<b>Necessità di aggregazione di società (art.20, c.2 lett.g)</b>	si
<b>L'Amministrazione ha fissato, con proprio provvedimento, obiettivi specifici sui costi di funzionamento della partecipata? (art.19, c.5)</b>	si
<b>Esito della ricognizione</b>	razionalizzazione
<b>Modalità (razionalizzazione)</b>	fusione della società per unione con altra società
<b>Termine previsto per la razionalizzazione</b>	Entro il 2022.
<b>Note*</b>	Per quanto concerne le società, <b>Lido di Riva del Garda Srl – Società di partecipazioni e Lido di Riva del Garda Immobiliare SpA</b> i soci hanno da tempo condiviso l'orientamento di valutare una complessiva riorganizzazione e razionalizzazione delle società Lido srl e Lido Spa attraverso formule organizzative che, pur perseguendo gli obiettivi originari approvati dal Consiglio comunale nel 2004, consentano di raggiungere una maggiore economicità nella gestione mediante processi di fusione delle due società.

\* Campo con compilazione facoltativa\_

#### Ulteriori informazioni relative ai campi della Sezione

Nel presente riquadro:

- con riferimento all' "**Attività svolta dalla partecipata**", si rileva che la società valorizza il patrimonio immobiliare dell'amministrazione **Società partecipata**. Al riguardo si segnala che "In esecuzione dell'art. 3, commi 27, 28 e 29 della legge 244/2007 il Consiglio comunale di Riva del Garda con la deliberazione n. 44 del 13 dicembre 2010 ha autorizzato il mantenimento della partecipazione posseduta dal Comune di Riva del Garda nella società Lido di Riva del Garda Srl ed ha precisato: "... la controllata società Lido di Riva del Garda Immobiliare SpA gestisce il patrimonio immobiliare a spiccata vocazione turistica, in parte proprio ed in parte comunale, nonché i servizi portuali del Porto Canale della Rocca e del Porto S. Nicolò (beni appartenenti al demanio idrico provinciale in concessione al Comune di Riva del Garda) e tali attività di gestione si configurano come attività aventi natura di servizi strumentali rispetto ai bisogni dell'Amministrazione e strettamente necessari per il raggiungimento delle proprie finalità istituzionali i quali paiono pure essere di interesse generale pur se non organizzati nella forma del servizio pubblico locale.". Con riferimento alle motivazioni della presente partecipazione si

rinvia inoltre a quanto dettagliatamente esplicitato nella premessa normativa della presente revisione straordinaria.”

- con riferimento allo **“Svolgimento di attività analoghe a quelle svolte da altre società”**, si indica la società Lido di Riva del Garda Srl – società di partecipazioni, quale società capogruppo.
- con riferimento all’**“Esito della ricognizione”**, si conferma l’indirizzo già espresso dal Consiglio comunale di dare mandato a Lido di Riva del Garda Srl di proseguire nell’iter di fusione, evidenziando tuttavia la necessità per la nuova amministrazione comunale di condurre un iter istruttorio che consenta di acquisire tutte le informazioni e gli atti necessari per addivenire ad un accordo con l’altro socio pubblico Trentino Sviluppo SpA. Con la ricognizione straordinaria di cui alla deliberazione consiliare n. 120 del 29 settembre 2017, il Consiglio comunale precisava: **“di dare mandato al Consiglio di Amministrazione della società controllata Lido di Riva del Garda Srl - società di partecipazioni, di valutare una complessiva riorganizzazione e razionalizzazione delle società Lido srl e Lido Spa attraverso formule organizzative che, pur perseguendo gli obiettivi originari approvati dal Consiglio comunale nel 2004, consentano di raggiungere una maggiore economicità nella gestione mediante processi di fusione delle due società.”** Con successiva deliberazione n. 176 di data 20 dicembre 2018, il Consiglio comunale aveva espresso la volontà di dare mandato alla società Lido di Riva del Garda Srl di proseguire nell’iter per l’operazione di fusione (diretta o inversa) con la società controllata Lido di Riva del Garda Immobiliare SpA da realizzarsi entro il 2019 tenendo conto dei tempi tecnici per l’operazione.
- con riferimento al **“Termine previsto per la razionalizzazione”**, si evidenzia il termine del 2022.

21

## HOTEL LIDO PALACE SPA – C.F. 01964430225

### DATI ANAGRAFICI DELLA PARTECIPATA

NOME DEL CAMPO	
<b>Codice Fiscale</b>	01964430225
<b>Denominazione</b>	HOTEL LIDO PALACE SPA
<b>Anno di costituzione della società</b>	2006
<b>Forma giuridica</b>	Società per azioni
<b>Stato della società</b>	Le società è attiva
<b>Società con azioni quotate in mercati regolamentati</b>	NO
<b>Società che ha emesso strumenti finanziari quotati in mercati regolamentati (ex TUSP)</b>	NO no

NOME DEL CAMPO	
La società è un GAL	NO

### SEDE LEGALE DELLA PARTECIPATA

NOME DEL CAMPO	
Stato	Italia
Provincia	TRENTO
Comune	RIVA DEL GARDA
CAP *	38066
Indirizzo *	Via Carducci, n. 10

\*campo con compilazione facoltativa

### SETTORE DI ATTIVITÀ DELLA PARTECIPATA

La lista dei codici Ateco è disponibile al link <http://www.istat.it/it/strumenti/definizioni-e-classificazioni/ateco-2007>

NOME DEL CAMPO	
Attività 1	55.1 - Alberghi e strutture simili
Peso indicativo dell'attività %	50%

\*campo con compilazione facoltativa

### ULTERIORI INFORMAZIONI SULLA PARTECIPATA

NOME DEL CAMPO	
Società in house	no

NOME DEL CAMPO	
Deliberazione di quotazione di azioni in mercati regolamentati nei termini e con le modalità di cui all'art. 26, c. 4	<input type="text" value="no"/>
Società contenuta nell'allegato A al D.Lgs. n. 175/2016	NO
Società a partecipazione pubblica di diritto singolare (art.1, c. 4, lett. A)	<input type="text" value="no"/>
La partecipata svolge attività economiche protette da diritti speciali o esclusivi insieme con altre attività svolte in regime di mercato	<input type="text" value="no"/>
Società esclusa dall'applicazione dell'art. 4 con DPCM (art. 4, c. 9)	<input type="text" value="no"/>
Società esclusa dall'applicazione dell'art. 4 con provvedimento del Presidente della Regione o delle Prov. Autonome (art. 4, c. 9)	<input type="text" value="no"/>

#### DATI DI BILANCIO PER LA VERIFICA TUSP

NOME DEL CAMPO	Anno 2020
Tipologia di attività svolta	
Numero medio di dipendenti	42
Numero dei componenti dell'organo di amministrazione	3 <input type="text" value="Partecipazione indiretta"/>
Compenso dei componenti dell'organo di amministrazione	41.508
Numero dei componenti dell'organo di controllo	3
Compenso dei componenti dell'organo di controllo	3.300

NOME DEL CAMPO	Anno 2020
Tipologia di attività svolta	Attività produttive di beni e servizi

NOME DEL CAMPO	2020	2019	2018	2017	2016
Approvazione bilancio	sì	sì	sì	sì	sì
Risultato d'esercizio	-339.750	398.311	174.822	298.320	167.495
	controllo congiunto per effetto di patti parasociali				

**ATTENZIONE:** l'applicativo richiede la compilazione esclusivamente di una delle seguenti quattro sotto-sezioni di "DATI DI BILANCIO PER LA VERIFICA TUSP".

### Attività produttive di beni e servizi o Distretti tecnologici

Compilare la seguente sotto-sezione se la "Tipologia di attività svolta" dalla partecipata è: "Attività produttive di beni e servizi" o "Attività di promozione e sviluppo di progetti di ricerca finanziati (Distretti tecnologici)".

NOME DEL CAMPO	2020	2019	2018
	Sì		
A1) Ricavi delle vendite e delle prestazioni	3.010.195	6.224.570	6.053.462
	No		
A5) Altri Ricavi e Proventi	132.910	65.208	163.563
di cui Contributi in conto esercizio	110.336	55.130	55.130
	No		

### QUOTA DI POSSESSO (quota diretta e/o indiretta)

NOME DEL CAMPO	INDICAZIONI PER LA COMPILAZIONE
Tipologia di Partecipazione	Partecipazione indiretta
Codice Fiscale Tramite	01939800221
Denominazione Tramite (organismo)	LIDO DI RIVA DEL GARDA SRL – SOCIETA' DI PARTECIPAZIONI
Quota detenuta dalla Tramite nella società	51% no

## QUOTA DI POSSESSO – TIPO DI CONTROLLO

NOME DEL CAMPO	INDICAZIONI PER LA COMPILAZIONE
<b>Tipo di controllo</b>	controllo congiunto per effetto di patti parasociali

## INFORMAZIONI ED ESITO PER LA RAZIONALIZZAZIONE

NOME DEL CAMPO	INDICAZIONI PER LA COMPILAZIONE
<b>Partecipazione ancora detenuta alla data di adozione del provvedimento</b>	Sì
<b>Società controllata da una quotata</b>	No
<b>La partecipata svolge un'attività di produzione di beni e servizi a favore dell'Amministrazione?</b>	No
<b>Attività svolta dalla Partecipata</b>	attività diversa dalle precedenti
<b>Descrizione dell'attività</b>	<p>La società ha per oggetto la gestione diretta ed indiretta, anche mediante affitto della propria azienda o di rami di essa, di villaggi turistici, hotels, clubs, strutture turistiche sportive ed alberghiere, negozi ed esercizi commerciali e attività connesse anche mediante l'acquisto di immobili, la prestazione di servizi inerenti l'organizzazione ed il coordinamento tecnico ed amministrativo, sotto qualsiasi forma, di società ed enti operanti nel settore turistico-alberghiero, la gestione di bar e ristoranti rivolta ai clienti alloggiati ed al pubblico esterno, con somministrazione di alimenti e bevande alcoliche e superalcoliche.</p>
<b>Svolgimento di attività analoghe a quelle svolte da altre società (art.20, c.2 lett.c)</b>	no

NOME DEL CAMPO	INDICAZIONI PER LA COMPILAZIONE
<b>Necessità di contenimento dei costi di funzionamento (art.20, c.2 lett.f)</b>	no
<b>Necessità di aggregazione di società (art.20, c.2 lett.g)</b>	no
<b>L'Amministrazione ha fissato, con proprio provvedimento, obiettivi specifici sui costi di funzionamento della partecipata? (art.19, c.5)</b>	no
<b>Esito della ricognizione</b>	razionalizzazione
<b>Modalità (razionalizzazione)</b>	cessione della partecipazione a titolo oneroso
<b>Termine previsto per la razionalizzazione</b>	31/12/2022
<b>Note*</b>	Società per azioni Le società è attiva

\* Campo con compilazione facoltativa\_

#### Ulteriori informazioni relative ai campi della Sezione

Nel presente riquadro:

- con riferimento all' "**Attività svolta dalla partecipata**", la partecipazione societaria non rientra attualmente nelle condizioni di cui ai commi 1 e 2 dell'art. 4 del D.Lgs. n. 175 del 2016." Tuttavia con riferimento alle originarie motivazioni della partecipazione indiretta alla società Hotel Lido Palace SpA si rinvia alla premessa normativa della presente relazione.
- con riferimento all' "**Esito della ricognizione**", l'amministrazione comunale, pur confermando l'indirizzo di dare mandato alla società controllata (Lido di Riva del Garda Srl) di procedere alla dismissione della partecipazione indirettamente detenuta, rileva la necessità:
  - o che preliminarmente alla dismissione della partecipazione, la società alberghiera raggiunga l'equilibrio economico e finanziario che consenta di valorizzare al meglio l'investimento pubblico, posto che il protrarsi della situazione di emergenza sanitaria causata da Covid-19 produrrà probabilmente pesanti effetti negativi sull'esercizio sociale in corso;
  - o di condurre un iter istruttorio che consenta alla nuova amministrazione comunale di acquisire piena conoscenza di ogni aspetto riguardante l'area circostante la struttura alberghiera, di proprietà e non, e di quella interessata dai lavori del nuovo Palacongressi, al termine del quale l'amministrazione procederà ad impartire precise direttive alla società controllata.

- o nel corso del 2022 sarà necessario assegnare un incarico per la stima aggiornata del valore della quota.

22

## RIVA DEL GARDA FIERECONGRESSI SPA – C.F. 01235070222

### Scheda di dettaglio

#### DATI ANAGRAFICI DELLA PARTECIPATA

NOME DEL CAMPO	
Codice Fiscale	01235070222
Denominazione	RIVA DEL GARDA FIERECONGRESSI SPA
Anno di costituzione della società	1988
Forma giuridica	Società per azioni
Stato della società	Le società è attiva
Società con azioni quotate in mercati regolamentati	NO
Società che ha emesso strumenti finanziari quotati in mercati regolamentati (ex TUSP)	NO
La società è un GAL <sup>(2)</sup>	NO no

#### SEDE LEGALE DELLA PARTECIPATA

NOME DEL CAMPO	
Stato	Italia
Provincia	TRENTO
Comune	no RIVA DEL GARDA
CAP *	38066
Indirizzo *	no Parco Lido

NOME DEL CAMPO	
Telefono*	0464.520000
FAX*	0464.555255
Email*	info@rivafc.it

\*campo con compilazione facoltativa

### SETTORE DI ATTIVITÀ DELLA PARTECIPATA

La lista dei codici Ateco è disponibile al link <http://www.istat.it/it/strumenti/definizioni-e-classificazioni/ateco-2007>

NOME DEL CAMPO	
Attività 1	Attività produttive di beni e servizi 82.3 - Organizzazione di convegni e fiere
Peso indicativo dell'attività %	Attività prevalente

### ULTERIORI INFORMAZIONI SULLA PARTECIPATA

NOME DEL CAMPO	
Società in house	no
Deliberazione di quotazione di azioni in mercati regolamentati nei termini e con le modalità di cui all'art. 26, c. 4	no
Società contenuta nell'allegato A al D.Lgs. n. 175/2016	NO
Società a partecipazione pubblica di diritto singolare (art.1, c. 4, lett. A)	no
La partecipata svolge attività economiche protette da diritti speciali o esclusivi insieme con altre attività svolte in regime di mercato	no

NOME DEL CAMPO	
Società esclusa dall'applicazione dell'art. 4 con DPCM (art. 4, c. 9)	no
Società esclusa dall'applicazione dell'art. 4 con provvedimento del Presidente della Regione o delle Prov. Autonome (art. 4, c. 9)	no

### DATI DI BILANCIO PER LA VERIFICA TUSP

NOME DEL CAMPO	Anno 2020
Tipologia di attività svolta	Attività produttive di beni e servizi
Numero medio di dipendenti	44
Numero dei componenti dell'organo di amministrazione	7
Compenso dei componenti dell'organo di amministrazione	41.841
Numero dei componenti dell'organo di controllo	3 Collegio Sindacale (+2 sindaci supplenti) + società di revisione Partecipazione indiretta
Compenso dei componenti dell'organo di controllo	54.304

NOME DEL CAMPO	2020	2019	2018	2017	2016
Approvazione bilancio	sì	sì	sì	sì	sì
Risultato d'esercizio	-1.042.238	261.578	641.766	545.679	503.380

**ATTENZIONE:** l'applicativo richiede la compilazione esclusivamente di una delle seguenti quattro sotto-sezioni di "DATI DI BILANCIO PER LA VERIFICA TUSP".

Ulteriori informazioni relative ai campi della Sezione

Nel presente riquadro:

- con riferimento al “Numero dei dipendenti”, nella nota integrativa al bilancio d’esercizio si indicano n. 44 dipendenti di cui 5 quadri e 39 impiegati.

### Attività produttive di beni e servizi o Distretti tecnologici

Compilare la seguente sotto-sezione se la “Tipologia di attività svolta” dalla partecipata è: “Attività produttive di beni e servizi” o “Attività di promozione e sviluppo di progetti di ricerca finanziati (Distretti tecnologici)”.

NOME DEL CAMPO	2020	2019	2018
		nessuno	
<b>A1) Ricavi delle vendite e delle prestazioni</b>	7.107.033	14.275.816	14.646.208
<b>A5) Altri Ricavi e Proventi</b>	622.048	348.161	286.988
<b>di cui Contributi in conto esercizio</b>	452.476	134.766	107.980

### QUOTA DI POSSESSO (quota diretta e/o indiretta)

NOME DEL CAMPO	INDICAZIONI PER LA COMPILAZIONE
<b>Tipologia di Partecipazione</b>	Partecipazione indiretta No
<b>Codice Fiscale Tramite (</b>	01939800221 No
<b>Denominazione Tramite (organismo)</b>	LIDO DI RIVA DEL GARDA SRL – SOCIETA' DI PARTECIPAZIONI
<b>Quota detenuta dalla Tramite nella società</b>	33,34%
Si riporta per completezza anche un'altra partecipazione indiretta detenuta nella presente società per il tramite di società che è oggetto di trattazione nella presente revisione:	
<b>Codice Fiscale Tramite</b>	01807370224 no
<b>Denominazione Tramite (organismo)</b>	Frantino Trasporti s.p.a.

NOME DEL CAMPO	INDICAZIONI PER LA COMPILAZIONE
Quota detenuta dalla Tramite nella società	4,89%

### QUOTA DI POSSESSO – TIPO DI CONTROLLO

NOME DEL CAMPO	INDICAZIONI PER LA COMPILAZIONE
Tipo di controllo	nessuno

### INFORMAZIONI ED ESITO PER LA RAZIONALIZZAZIONE

NOME DEL CAMPO	INDICAZIONI PER LA COMPILAZIONE
Partecipazione ancora detenuta alla data di adozione del provvedimento	Sì
Società controllata da una quotata	No
La partecipata svolge un'attività di produzione di beni e servizi a favore dell'Amministrazione?	No
Attività svolta dalla Partecipata	Gestione di spazi fieristici e organizzazione di eventi fieristici (Art. 4, c.7)
Descrizione dell'attività	La società ha per oggetto l'organizzazione e la gestione in proprio o tramite altri enti e/o organizzazioni pubbliche o private di congressi, mostre, fiere, manifestazioni commerciali, culturali, turistiche, sportive, ricreative e pubblici spettacoli, agenzie di viaggio e cambio valute, agenzie di pubblicità, marketing, promozione e pubbliche relazioni, attinenti l'attività della società.
Svolgimento di attività analoghe a quelle svolte da altre società (art.20, c.2 lett.c)	no
Necessità di contenimento dei costi di funzionamento (art.20, c.2 lett.f)	no

NOME DEL CAMPO	INDICAZIONI PER LA COMPILAZIONE
Necessità di aggregazione di società (art.20, c.2 lett.g)	no
L'Amministrazione ha fissato, con proprio provvedimento, obiettivi specifici sui costi di funzionamento della partecipata? (art.19, c.5) <sup>(9)</sup>	no
Esito della revisione	mantenimento senza interventi
Note*	

\* Campo con compilazione facoltativa\_

#### Ulteriori informazioni relative ai campi della Sezione

Nel presente riquadro:

Società per azioni

- con riferimento all' "Attività svolta dalla partecipata", si conferma quanto già evidenziato con la deliberazione consiliare n. 219 del 20 dicembre 2019 e n. 26 del 28 dicembre 2020 che avevano precisato: "La società ha come oggetto sociale la realizzazione di manifestazioni fieristiche e l'organizzazione di congressi nel Comune di Riva del Garda. L'attività fieristica viene svolta presso il complesso fieristico ubicato nella zona artigianale di Riva del Garda, a circa due chilometri dal centro storico e dal Palazzo dei Congressi. La superficie espositiva di 44.000 metri quadrati è suddivisa in dodici padiglioni raggruppati in quattro strutture tra loro integrate, serviti da aree di parcheggio per un totale di 2.900 posti auto. Expo Riva Schuh si conferma il più importante salone internazionale dedicato al settore delle calzature di volume, considerando il numero di aziende, operatori, visitatori e superfici a disposizione."

La partecipazione non rientra in alcuna delle condizioni di cui all'art. 18 comma 3 bis e 3 bis 1 della L.P. 10 febbraio 2005, integrato dall'art. 24 comma 4 della LP 27/2010 e ss.mm.

Ha per oggetto sociale prevalente la gestione di spazi fieristici e l'organizzazione di eventi fieristici ed è pertanto ammessa la partecipazione ai sensi dell'art. 4, comma 7 del TUSP.

Ne consegue che per la presente partecipazione non si rende necessario prevedere alcun programma di razionalizzazione societaria. Si evidenzia altresì che negli ultimi anni l'Assemblea degli Azionisti ha deliberato di assegnare ai Soci parte dell'utile di esercizio e ciò ha consentito alla società Lido di Riva del Garda Srl di percepire dividendi ad eccezione dell'esercizio 2020 che chiude in perdita per gli effetti negativi che la pandemia da Covid-19 ha riversato su gran parte del tessuto economico, bloccando di fatto l'attività di riferimento in cui opera la società. Nel corso dell'anno 2021 vi è stata una parziale ripresa dell'attività fieristica, ma bisognerà attendere il superamento dell'emergenza sanitaria conseguente la pandemia prima di effettuare ulteriori considerazioni in merito.

Italia

*Si riporta per completezza i dati relativi alla scheda resa in precedenza (n. 4).*

*Scheda di dettaglio*

**DATI ANAGRAFICI DELLA PARTECIPATA**

NOME DEL CAMPO	
Codice Fiscale	01855030225
Denominazione	GARDA DOLOMITI SPA – AZIENDA PER IL TURISMO
Anno di costituzione della società	2003
Forma giuridica	Società per azioni
Stato della società	Le società è attiva
Società con azioni quotate in mercati regolamentati	NO
Società che ha emesso strumenti finanziari quotati in mercati regolamentati (ex TUSP)	no NO no
La società è un GAL	NO

Nota:

no

La Società a seguito dell'Assemblea straordinaria del 05 maggio 2021, redatta con atto rep. 31258 dd. 06.05.2021 del dott. Flavio Narciso, Notaio in Arco (TN) iscritto al Collegio Notarile dei Distretti riuniti di Trento e Rovereto, ha variato la sua denominazione sociale in GARDA DOLOMITI – AZIENDA PER IL TURISMO SPA con effetto dal 5 maggio 2021.

si

**SEDE LEGALE DELLA PARTECIPATA**

NOME DEL CAMPO	
Stato	Italia

NOME DEL CAMPO	
Provincia	TRENTO
Comune	RIVA DEL GARDA
CAP	38066
Indirizzo	Largo Medaglie D'Oro al V.M.

### SETTORE DI ATTIVITÀ DELLA PARTECIPATA

La lista dei codici Ateco è disponibile al link <http://www.istat.it/it/strumenti/definizioni-e-classificazioni/ateco-2007>

NOME DEL CAMPO	
Attività 1	96.09.09 - Altre attività di servizi per la persona nca
Peso indicativo dell'attività %	50%

### ULTERIORI INFORMAZIONI SULLA PARTECIPATA

NOME DEL CAMPO	
Società in house	<input type="text" value="no"/>
Previsione nello statuto di limiti sul fatturato	<input type="text" value="no"/>
Deliberazione di quotazione di azioni in mercati regolamentati nei termini e con le modalità di cui all'art. 26, c. 4	<input type="text" value="no"/>
Società contenuta nell'allegato A al D.Lgs. n. 175/2016	NO
Società a partecipazione pubblica di diritto singolare (art.1, c. 4, lett. A)	<input type="text" value="si"/>

NOME DEL CAMPO	
<b>Riferimento normativo società di diritto singolare</b>	Si rileva che la forma societaria e la partecipazione di minoranza dei Comuni interessati, sono espressamente prevista dalla L.P. 11 giugno 2002, n. 8 recante "Disciplina della promozione turistica in Provincia di Trento" e pertanto ogni eventuale scelta relativa a diverse modalità organizzative relative anche alla forma societaria o alla composizione dell'organo amministrativo è demandata al legislatore provinciale.
<b>La partecipata svolge attività economiche protette da diritti speciali o esclusivi insieme con altre attività svolte in regime di mercato</b>	no
<b>Società esclusa dall'applicazione dell'art. 4 con DPCM (art. 4, c. 9)</b>	no
<b>Società esclusa dall'applicazione dell'art. 4 con provvedimento del Presidente della Regione o delle Prov. Autonome (art. 4, c. 9)</b>	no

#### DATI DI BILANCIO PER LA VERIFICA TUSP

NOME DEL CAMPO	Anno 2020
<b>Tipologia di attività svolta</b>	
<b>Numero medio di dipendenti</b>	23,31
<b>Numero dei componenti dell'organo di amministrazione</b>	9
<b>Compenso dei componenti dell'organo di amministrazione</b>	47.187
<b>Numero dei componenti dell'organo di controllo</b>	3
<b>Compenso dei componenti dell'organo di controllo</b>	19.000

NOME DEL CAMPO	Anno 2020
Tipologia di attività svolta	Attività produttive di beni e servizi

NOME DEL CAMPO	2020	2019	2018	2017	2016
Approvazione bilancio	sì	sì	sì	sì	sì
Risultato d'esercizio	6.492	21.252	7.212	19.644	8.496

**ATTENZIONE:** l'applicativo richiede la compilazione esclusivamente di una delle seguenti quattro sotto-sezioni di "DATI DI BILANCIO PER LA VERIFICA TUSP".

#### Ulteriori informazioni relative ai campi della Sezione

- con riferimento al "Numero dei dipendenti": dalla nota integrativa al bilancio d'esercizio si evince che al termine dell'esercizio risultavano in forza n. 23 dipendenti, regolati da un contratto di natura privatistica e per n. 3 dipendenti regolati da un contratto di lavoro provinciale.
- con riferimento alla "Approvazione bilancio" e "Risultato d'esercizio", si evidenzia che gran parte dei costi della società sono coperti da risorse provinciali sulla base della normativa di settore. Tali risorse sono messe a disposizione dalla Provincia alla società sotto forma di contributo in conto esercizio. Nell'esercizio 2019 i contributi provinciali sono pari a complessivi Euro 2.996.010 sono stati iscritti per la realizzazione delle attività di marketing turistico territoriale d'ambito previste per l'anno 2019; di cui Euro 268.811 sono a copertura del costo del personale provinciale "a disposizione" della società. Nel corso dell'esercizio 2019 tra gli enti locali territoriali il solo Comune di Riva del Garda ha concesso un contributo in conto esercizio a favore della società per Euro 65.000 mentre la Cassa Rurale Alto Garda ha erogato contributi per Euro 47.000. Nel corso del 2020 non è stato concesso alcun contributo in conto esercizio da parte del Comune di Riva del Garda a favore della Società a seguito della minor attività di promozione turistica svolta causa la situazione pandemica da Covid-19.

nessuno

### Attività produttive di beni e servizi o Distretti tecnologici

Compilare la seguente sotto-sezione se la "Tipologia di attività svolta" dalla partecipata è: "Attività produttive di beni e servizi" o "Attività di promozione e sviluppo di progetti di ricerca finanziati (Distretti tecnologici)".

NOME DEL CAMPO	2020		2019	2018
	Si	No		
A1) Ricavi delle vendite e delle prestazioni		232.194	753.633	898.139
A5) Altri Ricavi e Proventi		2.752.835	3.118.027	3.103.753

di cui Contributi in conto esercizio	2.745.599	3.116.010	3.098.475
--------------------------------------	-----------	-----------	-----------

### QUOTA DI POSSESSO (quota diretta e/o indiretta)

NOME DEL CAMPO	INDICAZIONI PER LA COMPILAZIONE
Tipologia di Partecipazione	Partecipazione diretta e indiretta
Quota diretta <sup>(5)</sup>	9,42%
Codice Fiscale Tramite <sup>(6)</sup>	01939800221
Denominazione Tramite (organismo) <sup>(6)</sup>	LIDO DI RIVA DEL GARDA SRL – SOCIETA' DI PARTECIPAZIONI
Quota detenuta dalla Tramite nella società <sup>(7)</sup>	3,51

### QUOTA DI POSSESSO – TIPO DI CONTROLLO

NOME DEL CAMPO	INDICAZIONI PER LA COMPILAZIONE
Tipo di controllo	nessuno

### INFORMAZIONI ED ESITO PER LA RAZIONALIZZAZIONE

NOME DEL CAMPO	INDICAZIONI PER LA COMPILAZIONE
Partecipazione ancora detenuta alla data di adozione del provvedimento	Sì
Società controllata da una quotata	No

NOME DEL CAMPO	INDICAZIONI PER LA COMPILAZIONE
<b>La partecipata svolge un'attività di produzione di beni e servizi a favore dell'Amministrazione?</b>	No <input type="text"/>
<b>Attività svolta dalla Partecipata</b>	<p>autoproduzione di beni o servizi strumentali all'ente o agli enti pubblici partecipanti o allo svolgimento delle loro funzioni (Art. 4, c. 2, lett. d)</p> <input type="text" value="autoproduzione di beni o servizi strumentali all'ente o agli enti pubblici p"/>
<b>Descrizione dell'attività</b>	<p>La società ha per oggetto la promozione dell'immagine e dell'attività turistica dell'ambito di riferimento da attuarsi mediante lo svolgimento delle attività previste dall'art. 9, comma 1, della L.P. n. 8/2002 recante "Disciplina della promozione turistica in Provincia di Trento".</p> <p>La società, con deliberazione n. 527 del 30 dicembre 2004 del Dirigente Servizio Turismo, ha ottenuto il riconoscimento dalla Provincia Autonoma di Trento di azienda per il turismo per l'ambito Garda Trentino e da tale data persegue i propri obiettivi di Azienda di Promozione Turistica nella forma giuridica di Società per Azioni.</p> <p>A seguito della l.p. n. 8/2020, che ha previsto una revisione dell'organizzazione territoriale delle aziende per il turismo, la società ha cambiato la denominazione da "Garda Trentino SPA" a Garda Dolomiti – Azienda per il Turismo SPA" per ricomprendere le APT di Ledro e quella di Comano, nello specifico i comuni di Comano Terme, Fivè, Bleggio Superiore e Stenico ampliando di fatto l'ambito di riferimento.</p>
<b>Svolgimento di attività analoghe a quelle svolte da altre società (art.20, c.2 lett.c)</b>	no <input type="text"/>
<b>Necessità di contenimento dei costi di funzionamento (art.20, c.2 lett.f)</b>	no <input type="text"/>
<b>Necessità di aggregazione di società (art.20, c.2 lett.g)</b>	no <input type="text"/>
<b>L'Amministrazione ha fissato, con proprio provvedimento, obiettivi specifici sui costi di funzionamento della partecipata? (art.19, c.5) <sup>(9)</sup></b>	no <input type="text"/>
<b>Esito della revisione</b>	mantenimento senza interventi <input type="text"/>

NOME DEL CAMPO	INDICAZIONI PER LA COMPILAZIONE
Note*	Con riferimento al contenimento dei costi di funzionamento, l'esigua partecipazione detenuta dal Comune, non consente di imporre direttive vincolanti in ordine ai costi di funzionamento della società ed alle modalità organizzative della stessa.

\* Campo con compilazione facoltativa\_

#### Ulteriori informazioni relative ai campi della Sezione

- Con riferimento all'“Attività svolta dalla partecipata” si evidenzia che in esecuzione dell'art. 3, commi 27, 28 e 29 della legge 244/2007 il Consiglio comunale di Riva del Garda con la deliberazione n. 44 del 13 dicembre 2010 ha autorizzato il mantenimento della partecipazione posseduta dal Comune di Riva del Garda nella società Ingarda Trentino SpA in quanto: *“Le attività svolte dalla società Ingarda SpA, in quanto volte a promuovere l'immagine e l'attività turistica del territorio, presentano una forte connessione con il territorio e sono valutate dall'Amministrazione quali strategiche per la promozione dello sviluppo della popolazione locale sotto il profilo culturale, sociale ed economico, costituendo, pertanto attività strettamente necessarie al perseguimento delle finalità istituzionali dell'ente ai sensi dell'art. 3, comma 27, della legge n. 244/2007. Inoltre e non da ultimo, la forma societaria e pure la partecipazione (di minoranza) dei Comuni interessati, è espressamente prevista dalla L.P. 11 giugno 2002, n. 8 recante “Disciplina della promozione turistica in Provincia di Trento.”.* Si rileva che la forma societaria e la partecipazione di minoranza dei Comuni interessati, sono espressamente prevista dalla L.P. 11 giugno 2002, n. 8 recante “Disciplina della promozione turistica in Provincia di Trento” e pertanto ogni eventuale scelta relativa a diverse modalità organizzative relative anche alla forma societaria o alla composizione dell'organo amministrativo è demandata al legislatore provinciale.

Si evidenzia che permangono inalterate le condizioni ed i presupposti per il mantenimento della partecipazione, già riconosciuta dal Consiglio comunale con la deliberazione n. 44 del 2010 ai sensi dell'art. 3, comma 27 e seg.ti della legge 244 del 2007, anche alla luce dell'art. 24 della L.P. 27/2010 (legge finanziaria 2011) e con le successive deliberazioni consiliari n. 120 del 29 settembre 2017, n. 176 di data 20 dicembre 2018 e n. 219 di data 20 dicembre 2019.

Società a responsabilità limitata

**La partecipazione non rientra in alcuna delle condizioni di cui all'art. 18 comma 3 bis e 3 bis 1 della L.P. 10 febbraio 2005, integrato dall'art. 24 comma 4 della LP 27/2010 e ss.mm.**

Ne consegue che per la presente partecipazione non si rende necessario prevedere alcun programma di razionalizzazione societaria.

*Partecipazioni indirette detenute attraverso FARMACIE COMUNALI SPA:*

N.	NOME PARTECIPATA	CODICE FISCALE PARTECIPATA	QUOTA DI PARTECIPAZIONE DETENUTA DALLA TRAMITE	ESITO DELLA RILEVAZIONE	NOTE
24	SANIT SERVICE SRL	00697990224	100%	mantenimento	
25	UNIFARM SPA	00123510224	0,62%	mantenimento	

24

**SANIT SERVICE SRL- CF: 00697990224**

*Scheda di dettaglio*

**DATI ANAGRAFICI DELLA PARTECIPATA**

NOME DEL CAMPO	
Codice Fiscale	00697990224
Denominazione	SANIT SERVICE S.R.L.
Anno di costituzione della società	2002
Forma giuridica	<input type="text" value="Società a responsabilità limitata"/>
Stato della società	La società è attiva
Società con azioni quotate in mercati regolamentati	No
Società che ha emesso strumenti finanziari quotati in mercati regolamentati (ex TUSP)	<input type="text" value="no"/> No
La società è un GAL	<input type="text" value="no"/> NO

**SEDE LEGALE DELLA PARTECIPATA**

NOME DEL CAMPO	
Stato	<input type="text" value="Italia"/>
Provincia	TRENTO
Comune	TRENTO
CAP *	38122
Indirizzo *	Via Grazioli, 18

\*campo con compilazione facoltativa\_

**SETTORE DI ATTIVITÀ DELLA PARTECIPATA**

La lista dei codici Ateco è disponibile in  <http://www.istat.it/it/strumenti/definizioni-e-classificazioni/ateco-2007>

NOME DEL CAMPO	
Attività 1	47.74.00 – Commercio al dettaglio di articoli medicali e ortopedici in esercizi specializzati
Peso indicativo dell'attività %	100%

\*campo con compilazione facoltativa\_

**ULTERIORI INFORMAZIONI SULLA PARTECIPATA**

NOME DEL CAMPO	
Società in house	<input type="text" value="no"/>
Deliberazione di quotazione di azioni in mercati regolamentati nei termini e con le modalità di cui all'art. 26, c. 4	<input type="text" value="no"/>
Società a partecipazione pubblica di diritto singolare (art.1, c. 4, lett. A)	<input type="text" value="no"/>

NOME DEL CAMPO	
La partecipata svolge attività economiche protette da diritti speciali o esclusivi insieme con altre attività svolte in regime di mercato	<input type="text" value="no"/>
Società esclusa dall'applicazione dell'art. 4 con DPCM (art. 4, c. 9)	<input type="text" value="no"/>
Società esclusa dall'applicazione dell'art. 4 con provvedimento del Presidente della Regione o delle Prov. Autonome (art. 4, c. 9)	<input type="text" value="no"/>

#### DATI DI BILANCIO PER LA VERIFICA TUSP

NOME DEL CAMPO	Anno 2020
Tipologia di attività svolta	<input type="text" value="Attività produttive di beni e servizi"/>
Numero medio di dipendenti	8
Numero dei componenti dell'organo di amministrazione	1
Compenso dei componenti dell'organo di amministrazione	0
Numero dei componenti dell'organo di controllo	0 <input type="text" value="Partecipazione indiretta"/>
Compenso dei componenti dell'organo di controllo	0

NOME DEL CAMPO	2020	2019	2018	2017	2016
Approvazione bilancio	sì	sì	sì	sì	sì
Risultato d'esercizio	-51.961	262	-31.441	-59.618	42.046

Ulteriori informazioni relative ai campi della Sezione

Nel presente riquadro:

- con riferimento al “Numero dei dipendenti”, nella nota integrativa al bilancio d’esercizio si indicano n. 6 impiegati e n.2 operaio.
- con riferimento alla “Approvazione bilancio” e “Risultato d’esercizio”, si rileva una perdita negli esercizi 2017 e 2018 e 2020.

### Attività produttive di beni e servizi o Distretti tecnologici

Compilare la seguente sotto-sezione se la “Tipologia di attività svolta” dalla partecipata è: “Attività produttive di beni e servizi” o “Attività di promozione e sviluppo di progetti di ricerca finanziati (Distretti tecnologici)”.

NOME DEL CAMPO	2020	2019	2018
<b>A1) Ricavi delle vendite e delle prestazioni</b>	646.765	764.572	878.684
<b>A5) Altri Ricavi e Proventi</b>	<input type="text" value="Sì"/> 35.693	4.485	4.024
<b>di cui Contributi in conto esercizio</b>	33.595	0	0
	<input type="text" value="No"/>		

### QUOTA DI POSSESSO (quota diretta e/o indiretta)

NOME DEL CAMPO	INDICAZIONI PER LA COMPILAZIONE
	attività diversa dalle precedenti
<b>Tipologia di Partecipazione</b>	<input type="text" value="Partecipazione indiretta"/>
<b>Quota diretta</b>	0% <input type="text" value="no"/>
<b>Codice Fiscale Tramite</b>	01581140223 <input type="text" value="no"/>
<b>Denominazione Tramite (organismo)</b>	FARMACIE COMUNALI S.P.A. <input type="text" value="no"/>
<b>Quota detenuta dalla Tramite nella società</b>	100% <input type="text" value="no"/>

## QUOTA DI POSSESSO – TIPO DI CONTROLLO

NOME DEL CAMPO	INDICAZIONI PER LA COMPILAZIONE
<b>Tipo di controllo</b>	<input style="width: 80%; border: 1px solid black;" type="text" value="nessuno"/>

## INFORMAZIONI ED ESITO PER LA RAZIONALIZZAZIONE

NOME DEL CAMPO	INDICAZIONI PER LA COMPILAZIONE
<b>Partecipazione ancora detenuta alla data di adozione del provvedimento</b>	<input style="width: 60%; border: 1px solid black;" type="text" value="Sì"/>
<b>Società controllata da una quotata</b>	<input style="width: 60%; border: 1px solid black;" type="text" value="No"/>
<b>La partecipata svolge un'attività di produzione di beni e servizi a favore dell'Amministrazione?</b>	<input style="width: 40%; border: 1px solid black;" type="text" value="No"/>
<b>Attività svolta dalla Partecipata</b>	<input style="width: 80%; border: 1px solid black;" type="text" value="attività diversa dalle precedenti"/>
<b>Descrizione dell'attività</b>	<input style="width: 80%; border: 1px solid black;" type="text" value="Commercio al dettaglio di articoli medicali e ortopedici in esercizi specializzati Società per azioni"/>
<b>Svolgimento di attività analoghe a quelle svolte da altre società (art.20, c.2 lett.c)</b>	<input style="width: 40%; border: 1px solid black;" type="text" value="no"/>
<b>Necessità di contenimento dei costi di funzionamento (art.20, c.2 lett.f)</b>	<input style="width: 40%; border: 1px solid black;" type="text" value="no"/>
<b>Necessità di aggregazione di società (art.20, c.2 lett.g)</b>	<input style="width: 40%; border: 1px solid black;" type="text" value="no"/>
<b>L'Amministrazione ha fissato, con proprio provvedimento, obiettivi specifici sui costi di funzionamento della partecipata? (art.19, c.5) <sup>(9)</sup></b>	<input style="width: 40%; border: 1px solid black;" type="text" value="no"/>

NOME DEL CAMPO	INDICAZIONI PER LA COMPILAZIONE
Esito della ricognizione	<input type="text" value="mantenimento senza interventi"/>
Note*	

\* Campo con compilazione facoltativa\_

**Si rileva che la partecipazione non rientra in alcuna delle condizioni di cui all'art. 18 comma 3 bis e 3 bis 1 della L.P. 10 febbraio 2005, integrato dall'art. 24 comma 4 della LP 27/2010 e ss.mm. Ne consegue che per la presente partecipazione non si rende necessario prevedere alcun programma di razionalizzazione societaria.**

25 UNIFARM SpA. - C.F. 00123510224

*Scheda di dettaglio*

**DATI ANAGRAFICI DELLA PARTECIPATA**

NOME DEL CAMPO	
Codice Fiscale	00123510224
Denominazione	UNIFARM S.P.A.
Anno di costituzione della società	1970
Forma giuridica	<input type="text" value="Società per azioni"/>
Stato della società	La società è attiva
Società con azioni quotate in mercati regolamentati	No
Società che ha emesso strumenti finanziari quotati in mercati regolamentati (ex TUSP)	<input type="text" value="no"/> No
La società è un GAL	<input type="text" value="no"/> NO

**SEDE LEGALE DELLA PARTECIPATA**

NOME DEL CAMPO	
Stato	Italia
Provincia	TRENTO
Comune	TRENTO
CAP *	38040
Indirizzo *	Via Provina, 3 Ravina

\*campo con compilazione facoltativa\_

**SETTORE DI ATTIVITÀ DELLA PARTECIPATA**

La lista dei codici Ateco è disponibile al link <http://www.istat.it/it/strumenti/definizioni-e-classificazioni/ateco-2007>

NOME DEL CAMPO	Attività produttive di beni e servizi
Attività 1	46.46.10 – commercio all'ingrosso di medicinali
Peso indicativo dell'attività %	50%

\*campo con compilazione facoltativa\_

**ULTERIORI INFORMAZIONI SULLA PARTECIPATA**

NOME DEL CAMPO	
Società in house	no
Deliberazione di quotazione di azioni in mercati regolamentati nei termini e con le modalità di cui all'art. 26, c. 4	no
Società contenuta nell'allegato A al D.Lgs. n. 175/2016	No

NOME DEL CAMPO	
Società a partecipazione pubblica di diritto singolare (art.1, c. 4, lett. A)	<input type="text" value="no"/>
La partecipata svolge attività economiche protette da diritti speciali o esclusivi insieme con altre attività svolte in regime di mercato	<input type="text" value="no"/>
Società esclusa dall'applicazione dell'art. 4 con DPCM (art. 4, c. 9)	<input type="text" value="no"/>
Società esclusa dall'applicazione dell'art. 4 con provvedimento del Presidente della Regione o delle Prov. Autonome (art. 4, c. 9)	<input type="text" value="no"/>

#### DATI DI BILANCIO PER LA VERIFICA TUSP

NOME DEL CAMPO	Anno 2020
Tipologia di attività svolta	<input type="text" value="Attività produttive di beni e servizi"/>
Numero medio di dipendenti	377
Numero dei componenti dell'organo di amministrazione	13
Compenso dei componenti dell'organo di amministrazione	409.553
Numero dei componenti dell'organo di controllo	3
Compenso dei componenti dell'organo di controllo	56.160 <input type="text" value="Partecipazione indiretta"/>

NOME DEL CAMPO	2020	2019	2018	2017	2016
Approvazione bilancio	sì	sì	sì	sì	sì

<b>Risultato d'esercizio</b>	5.208.247	5.066.826	4.054.504	4.086.640	2.119.238
------------------------------	-----------	-----------	-----------	-----------	-----------

#### Ulteriori informazioni relative ai campi della Sezione

Nel presente riquadro:

- con riferimento al **"Numero dei dipendenti"**, la nota integrativa al bilancio d'esercizio indica n. 4 dirigenti, n. 13 quadri, n. 178 impiegati e n. 173 operai, oltre ad somministrati.
- con riferimento alla **"Approvazione bilancio"** e **"Risultato d'esercizio"**, si evidenzia che la società realizza utili che in parte vengono distribuiti ai soci sotto forma di dividendi.

#### Attività produttive di beni e servizi o Distretti tecnologici

Compilare la seguente sotto-sezione secondo la **"Tipologia di attività svolta"** dalla partecipata è: **"Attività produttive di beni e servizi"** o **"Attività di promozione e sviluppo di progetti di ricerca finanziati (Distretti tecnologici)"**.

NOME DEL CAMPO	2020	2019	2018
<b>A1) Ricavi delle vendite e delle prestazioni</b>	358.573.207	363.942.027	362.262.029
<b>A5) Altri Ricavi e Proventi</b>	2.842.950	2.543.480	2.602.137
<b>di cui Contributi in conto esercizio</b>	29.797	0	0

No

#### QUOTA DI POSSESSO (quota diretta e/o indiretta)

NOME DEL CAMPO	INDICAZIONI PER LA COMPILAZIONE
<b>Tipologia di Partecipazione</b>	Partecipazione indiretta
<b>Quota diretta</b>	0%
<b>Codice Fiscale Tramite</b>	01581140223 no
<b>Denominazione Tramite (organismo)</b>	FARMACIE COMUNALI S.P.A. no

NOME DEL CAMPO	INDICAZIONI PER LA COMPILAZIONE
Quota detenuta dalla Tramite nella società	0,62%

### QUOTA DI POSSESSO – TIPO DI CONTROLLO

NOME DEL CAMPO	INDICAZIONI PER LA COMPILAZIONE
Tipo di controllo	nessuno

### INFORMAZIONI ED ESITO PER LA RAZIONALIZZAZIONE

NOME DEL CAMPO	INDICAZIONI PER LA COMPILAZIONE
Partecipazione ancora detenuta alla data di adozione del provvedimento	<input type="text" value="Sì"/>
Società controllata da una quotata	<input type="text" value="No"/>
La partecipata svolge un'attività di produzione di beni e servizi a favore dell'Amministrazione?	<input type="text" value="No"/>
Attività svolta dalla Partecipata	autoproduzione di beni o servizi strumentali all'ente o agli enti pubblici partecipanti o allo svolgimento delle loro funzioni (Art. 4,c.2, lett. d)
Descrizione dell'attività	Commercio all'ingrosso di medicinali
Svolgimento di attività analoghe a quelle svolte da altre società (art.20, c.2 lett.c)	<input type="text" value="no"/>
Necessità di contenimento dei costi di funzionamento (art.20, c.2 lett.f)	<input type="text" value="no"/>

NOME DEL CAMPO	INDICAZIONI PER LA COMPILAZIONE
Necessità di aggregazione di società (art.20, c.2 lett.g)	<input type="text" value="no"/>
L'Amministrazione ha fissato, con proprio provvedimento, obiettivi specifici sui costi di funzionamento della partecipata? (art.19, c.5) <sup>(9)</sup>	<input type="text" value="no"/>
Esito della ricognizione	<input type="text" value="mantenimento senza interventi"/>
Note*	

\* Campo con compilazione facoltativa\_

Ulteriori informazioni relative ai campi della Sezione
<p>La partecipazione non rientra in alcuna delle condizioni di cui all'art. 18 comma 3 bis e 3 bis 1 della L.P. 10 febbraio 2005, integrato dall'art. 24 comma 4 della LP 27/2010 e ss.mm.</p> <p>Ne consegue che per la presente partecipazione non si rende necessario prevedere alcun programma di razionalizzazione societaria.</p>
<input type="text" value="Società cooperativa"/>
<input type="text" value="La società è attiva"/>

**Partecipazioni indirette detenute attraverso CONSORZIO DEI COMUNI TARENTINI:**

N.	NOME PARTECIPATA	CODICE FISCALE PARTECIPATA	QUOTA DI PARTECIPAZIONE DETENUTA DALLA TRAMITE	ESITO DELLA RILEVAZIONE	NOTE
26	FEDERAZIONE TARENTINA DELLA COOPERAZIONE	00110640224	0,138%	mantenimento	
27	SET DISTRIBUZIONE SPA	019322800228	0,05%	mantenimento	
28	CASSA RURALE DI TRENTO, LAVIS,MEZZOCORONA E VAL DI CEMBRE BCC SOC.COOP.	00107860223	0,045%	Cessione della partecipazione a titolo oneroso	Con precedente deliberazione consiliare di data 20 dicembre 2020 n. 219 è stato formulato l'indirizzo di procedere all'alienazione



### ULTERIORI INFORMAZIONI SULLA PARTECIPATA

NOME DEL CAMPO	Indicazioni per la compilazione
Società in house	no
Società contenuta nell'allegato A al D.Lgs. n. 175/2016	No
Società a partecipazione pubblica di diritto singolare (art.1, c. 4, lett. A)	no
La partecipata svolge attività economiche protette da diritti speciali o esclusivi insieme con altre attività svolte in regime di mercato	no
Società esclusa dall'applicazione dell'art. 4 con DPCM (art. 4, c. 9)	no
Società esclusa dall'applicazione dell'art. 4 con provvedimento del Presidente della Regione o delle Prov. Autonome (art. 4, c. 9)	no nessuno

### DATI DI BILANCIO PER LA VERIFICA TUSP

NOME DEL CAMPO	Anno 2020
Tipologia di attività svolta	Attività produttive di beni e servizi
Numero medio di dipendenti	27
Numero dei componenti dell'organo di amministrazione	3
Compenso dei componenti dell'organo di amministrazione	144.274
Numero dei componenti dell'organo di controllo	3
Compenso dei componenti dell'organo di controllo	115.525

NOME DEL CAMPO	2020	2019	2018	2017	2016
Approvazione bilancio	sì	sì	sì	sì	sì
Risultato d'esercizio	359.672,00	212.269,00	575.068,00	242.389,00	215.035,00

No

nessuna attività

**ATTENZIONE:** va compilata esclusivamente una delle seguenti quattro sotto-sezioni di "DATI DI BILANCIO PER LA VERIFICA TUSP", in funzione della tipologia di attività svolta dalla società.

#### 1. Attività produttive di beni e servizi o Distretti tecnologici

Compilare la seguente sotto-sezione se la "Tipologia di attività svolta" dalla partecipata è: "Attività produttive di beni e servizi" o "Attività di promozione e sviluppo di progetti di ricerca finanziati (Distretti tecnologici)".

NOME DEL CAMPO	2020	2019	2018
A1) Ricavi delle vendite e delle prestazioni	14.557.592	11.189.707	15.191.413
A5) Altri Ricavi e Proventi	8.495.699	6.243.780	4.857.597
di cui Contributi in conto esercizio	4.150.642	4.138.179	3.572.111

#### QUOTA DI POSSESSO (quota diretta e/o indiretta)

NOME DEL CAMPO	Indicazioni per la compilazione
Tipologia di Partecipazione	Partecipazione indiretta
Codice Fiscale Tramite <sup>(6)</sup>	01533550222

NOME DEL CAMPO	Indicazioni per la compilazione
Denominazione Tramite (organismo) <sup>(6)</sup>	Consorzio dei Comuni Trentini soc.coop.
Quota detenuta dalla Tramite nella società <sup>(7)</sup>	0,139

<sup>(3)</sup> Se la partecipazione è diretta o sia diretta che indiretta, inserire la quota detenuta direttamente dall'Amministrazione nella società.

<sup>(4)</sup> Compilare se per "Tipologia di Partecipazione" è stato indicato "Partecipazione Indiretta" o "Partecipazione diretta e indiretta". Inserire CF e denominazione dell'ultima tramite attraverso la quale la società è indirettamente partecipata dall'Amministrazione.

<sup>(5)</sup> Inserire la quota di partecipazione che la "tramite" detiene nella società.

#### QUOTA DI POSSESSO – TIPO DI CONTROLLO

NOME DEL CAMPO	Indicazioni per la compilazione
Tipo di controllo	nessuno

#### INFORMAZIONI ED ESITO PER LA RAZIONALIZZAZIONE

NOME DEL CAMPO	Indicazioni per la compilazione
Partecipazione ancora detenuta alla data di adozione del provvedimento	<input type="text" value="Sì"/>
Società controllata da una quotata	<input type="text" value="No"/>

I campi sottostanti non devono essere compilati se la partecipazione non è più detenuta alla data di adozione del provvedimento e/o la società partecipata è controllata da una società quotata.

La partecipata svolge un'attività di produzione di beni e servizi a favore dell'Amministrazione?	<input type="text" value="No"/>
Attività svolta dalla Partecipata	<input type="text" value="nessuna attività"/>
Descrizione dell'attività	Ente di rappresentanza del movimento cooperativo ai sensi dell'art. 7 l.r. n. 5/2008, con funzioni di tutela, consulenza, assistenza e sviluppo in favore diretto o indiretto dei propri aderenti, tra i quali figura il Consorzio dei Comuni Trentini soc.coop.
Svolgimento di attività analoghe a quelle svolte da altre società (art.20, c.2 lett.c)	<input type="text" value="no"/>
Necessità di contenimento dei costi di funzionamento (art.20, c.2 lett.f)	<input type="text" value="Italia"/>
Necessità di aggregazione di società (art.20, c.2 lett.g)	<input type="text" value="no"/>
L'Amministrazione ha fissato, con proprio provvedimento, obiettivi specifici sui costi di funzionamento della partecipata? (art.19, c, 5) <sup>(10)</sup>	<input type="text" value="no"/>
Esito della revisione periodica	<input type="text" value="mantenimento senza interventi"/>
Note*	La partecipazione risulta funzionale all'accesso, da parte della Società tramite Consorzio dei Comuni trentini soc. coop., ad attività di servizi, utili alla gestione societaria, nel rispetto delle norme sui contratti pubblici.

\* Campo con compilazione facoltativa.

no

no

Si riportano di seguito i dati relativi alla scheda resa in precedenza (n. 16)

no

no

Scheda di dettaglio

DATI ANAGRAFICI DELLA PARTECIPATA

NOME DEL CAMPO	Indicazioni per la compilazione
Codice Fiscale	01932800228
Denominazione	Attività produttive di beni e servizi SET DISTRIBUZIONE SPA
Anno di costituzione della società	2005
Forma giuridica	Società per azioni
Stato di attività della partecipata	La Società è attiva
Società con azioni quotate in mercati regolamentati <sup>(2)</sup>	NO
Società che ha emesso strumenti finanziari quotati in mercati regolamentati (ex TUSP) <sup>(2)</sup>	Sì (la società ha emesso un prestito obbligazionario sul mercato irlandese)
La società è un GAL <sup>(2)</sup>	no

<sup>(6)</sup> Compilare il campo "anno di inizio della procedura" solo se nel campo "stato della società" è stato selezionato un elemento diverso da "La società è attiva"

<sup>(7)</sup> Nell'applicativo le società emittenti azioni o strumenti finanziari in mercati regolamentati e i Gruppi di Azione Locale (GAL) sono individuati mediante elenchi ufficiali.

SEDE LEGALE DELLA PARTECIPATA

NOME DEL CAMPO	Indicazioni per la compilazione
Stato	Italia
Provincia	Trento
Comune	Rovereto

SETTORE DI ATTIVITÀ DELLA PARTECIPATA

La lista dei codici Ateco è disponibile al link <http://www.istat.it/it/strumenti/definizioni-e-classificazioni/ateco-2007>

NOME DEL CAMPO	Indicazioni per la compilazione
Attività 1	35.13.00
Peso indicativo dell'attività %	100%

**ULTERIORI INFORMAZIONI SULLA PARTECIPATA**

NOME DEL CAMPO	Indicazioni per la compilazione	
Società in house	<input type="text" value="no"/>	
Previsione nello statuto di limiti sul fatturato <sup>(3)</sup>	<input type="text" value="no"/>	
Società contenuta nell'allegato A al D.Lgs. n. 175/2016	<input type="text" value="no"/>	
Società a partecipazione pubblica di diritto singolare (art.1, c. 4, lett. A)	<input type="text" value="no"/>	
La partecipata svolge attività economiche protette da diritti speciali o esclusivi insieme con altre attività svolte in regime di mercato	<input type="text" value="no"/>	
Società esclusa dall'applicazione dell'art. 4 con DPCM (art. 4, c. 9)	<input type="text" value="no"/>	
Società esclusa dall'applicazione dell'art. 4 con provvedimento del Presidente della Regione o delle Prov. Autonome (art. 4, c. 9)	<input type="text" value="Partecipazione indiretta"/>	

**DATI DI BILANCIO PER LA VERIFICA TUSP**

NOME DEL CAMPO	Anno 2020
Tipologia di attività svolta	<input type="text" value="Attività produttive di beni e servizi"/>
Numero medio di dipendenti	<input type="text" value="274"/>
Numero dei componenti dell'organo di amministrazione	<input type="text" value="6"/>
Compenso dei componenti dell'organo di amministrazione	<input type="text" value="127.000"/>
Numero dei componenti dell'organo di controllo	<input type="text" value="3"/>
Compenso dei componenti dell'organo di controllo	<input type="text" value="37.000"/>

NOME DEL CAMPO	2020	2019	2018	2017	2016
Approvazione bilancio	<input type="text" value="sì"/>	<input type="text" value="sì"/>	<input type="text" value="sì"/>	<input type="text" value="sì"/>	<input type="text" value="sì"/>
Risultato d'esercizio	<input type="text" value="19.663.885"/>	<input type="text" value="15.963.333"/>	<input type="text" value="20.153.626"/>	<input type="text" value="11.625.032"/>	<input type="text" value="10.696.150"/>

**ATTENZIONE:** va compilata esclusivamente una delle seguenti quattro sotto-sezioni di "DATI DI BILANCIO PER LA VERIFICA TUSP", in funzione della tipologia di attività svolta dalla società.

**1. Attività produttive di beni e servizi o Distretti tecnologici**

Compilare la seguente sotto-sezione se la "Tipologia di attività svolta" dalla partecipata è: "Attività produttive di beni e servizi" o "Attività di promozione e sviluppo di progetti di ricerca finanziati (Distretti tecnologici)".

NOME DEL CAMPO	2020	2019	2018
A1) Ricavi delle vendite e delle prestazioni	<input type="text" value="83.510.457"/>	<input type="text" value="81.165.455"/>	<input type="text" value="78.627.442"/>

<b>A5) Altri Ricavi e Proventi</b>	17.306.221	13.954.178	24.117.503
<b>di cui Contributi in conto esercizio</b>		33.478	28.284

#### QUOTA DI POSSESSO (quota diretta e/o indiretta)

NOME DEL CAMPO	Indicazioni per la compilazione
<b>Tipologia di Partecipazione</b>	Partecipazione indiretta
<b>Codice Fiscale Tramite <sup>(6)</sup></b>	01533550222
<b>Denominazione Tramite (organismo) <sup>(6)</sup></b>	Consorzio dei Comuni Trentini soc.coop.
<b>Quota detenuta dalla Tramite nella società <sup>(7)</sup></b>	0,05%
Si riporta per completezza anche un'altra partecipazione indiretta detenuta nella presente società per il tramite di società che è oggetto di trattazione nella presente revisione:	
<b>Codice Fiscale Tramite <sup>(6)</sup></b>	01581060223
<b>Denominazione Tramite (organismo) <sup>(6)</sup></b>	ALTO GARDA SERVIZI SPA
<b>Quota detenuta dalla Tramite nella società <sup>(7)</sup></b>	2,00%

<sup>(8)</sup> Se la partecipazione è diretta o sia diretta che indiretta, inserire la quota detenuta direttamente dall'Amministrazione nella società.

<sup>(9)</sup> Compilare se per "Tipologia di Partecipazione" è stato indicato "Partecipazione Indiretta" o "Partecipazione diretta e indiretta". Inserire CF e denominazione dell'ultima tramite attraverso la quale la società è indirettamente partecipata dall'Amministrazione.

<sup>(10)</sup> Inserire la quota di partecipazione che la "tramite" detiene nella società.

Società cooperativa

La società è attiva

#### QUOTA DI POSSESSO – TIPO DI CONTROLLO

NOME DEL CAMPO	Indicazioni per la compilazione
<b>Tipo di controllo</b>	nessuno

#### INFORMAZIONI ED ESITO PER LA RAZIONALIZZAZIONE

NOME DEL CAMPO	Indicazioni per la compilazione
<b>Partecipazione ancora detenuta alla data di adozione del provvedimento</b>	Sì
<b>Società controllata da una quotata</b>	No

Italia

I campi sottostanti non devono essere compilati se la partecipazione non è più detenuta alla data di adozione del provvedimento e/o la società partecipata è controllata da una società quotata.

NOME DEL CAMPO	Indicazioni per la compilazione
La partecipata svolge un'attività di produzione di beni e servizi a favore dell'Amministrazione?	<input type="text" value="No"/>
Attività svolta dalla Partecipata	<input type="text" value="attività diversa dalle precedenti"/>
Descrizione dell'attività	<input type="text" value="attività di distribuzione dell'energia elettrica – società che svolge attività elettrica, la cui detenibilità è ammessa dall'art. 24 co. 1 l.p. n. 27/2010"/>
Svolgimento di attività analoghe a quelle svolte da altre società (art.20, c.2 lett.c)	<input type="text" value="no"/>
Necessità di contenimento dei costi di funzionamento (art.20, c.2 lett.f)	<input type="text" value="no"/>
Necessità di aggregazione di società (art.20, c.2 lett.g)	<input type="text" value="no"/>
L'Amministrazione ha fissato, con proprio provvedimento, obiettivi specifici sui costi di funzionamento della partecipata? (art.19, c, 5) <sup>(10)</sup>	<input type="text" value="no"/> <input type="text" value="no"/>
Esito della revisione periodica	<input type="text" value="mantenimento senza interventi"/>
Note*	<input type="text" value="no"/>

\* Campo con compilazione facoltativa.

28

## CASSA RURALE DI TRENTO, LAVIS, MEZZOCORONA E VALLE DI CEMBRA BCC SOC.COOP. - C.F.: 00107860223

### Scheda di dettaglio

AFICI DELLA PARTECIPATA	
NOME DEL CAMPO	Indicazioni per la compilazione
	<input type="text" value="Attività bancarie e finanziarie"/>
Codice Fiscale	<input type="text" value="00107860223"/>
Denominazione	<input type="text" value="Cassa rurale di Trento, Lavis, Mezzocorona e Valle di Cembra BCC società cooperativa"/>
Anno di costituzione della società	<input type="text" value="1898"/>
Forma giuridica	<input type="text" value="Società cooperativa"/>
Stato della società	<input type="text" value="La società è attiva"/>
Società con azioni quotate in mercati regolamentati	<input type="text" value="Si"/>
Società che ha emesso strumenti finanziari quotati in mercati regolamentati (ex TUSP) <sup>(2)</sup>	<input type="text" value="Si"/> <input type="text" value="Si"/> <input type="text" value="Si"/> <input type="text" value="Si"/>
La società è un GAL <sup>(2)</sup>	<input type="text" value="No"/>

<sup>(11)</sup> Compilare il campo "anno di inizio della procedura" solo se nel campo "stato della società" è stato selezionato un elemento diverso da "La società è attiva"

<sup>(12)</sup> Nell'applicativo le società emittenti azioni o strumenti finanziari in mercati regolamentati e i Gruppi di Azione Locale (GAL) sono individuati mediante elenchi ufficiali.

SEDE LEGALE DELLA PARTECIPATA	
NOME DEL CAMPO	Indicazioni per la compilazione
Stato	<input type="text" value="Italia"/>
Provincia	<input type="text" value="Trento"/>
Comune	<input type="text" value="Trento"/>

**SETTORE DI ATTIVITÀ DELLA PARTECIPATA**

La lista dei codici Ateco è disponibile al link <http://www.istat.it/it/strumenti/definizioni-e-classificazioni/ateco-2007>

NOME DEL CAMPO	Indicazioni per la compilazione
Attività 1	64.19.1
Peso indicativo dell'attività %	100%

**ULTERIORI INFORMAZIONI SULLA PARTECIPATA**

NOME DEL CAMPO	Indicazioni per la compilazione
Società in house	<input type="text" value="no"/>
Società contenuta nell'allegato A al D.Lgs. n. 175/2016	No
Società a partecipazione pubblica di diritto singolare (art.1, c. 4, lett. A)	<input type="text" value="no"/>
La partecipata svolge attività economiche protette da diritti speciali o esclusivi insieme con altre attività svolte in regime di mercato	<input type="text" value="nessuno"/>
Società esclusa dall'applicazione dell'art. 4 con DPCM (art. 4, c. 9)	<input type="text" value="no"/>
Società esclusa dall'applicazione dell'art. 4 con provvedimento del Presidente della Regione o delle Prov. Autonome (art. 4, c. 9)	<input type="text" value="no"/>

**DATI DI BILANCIO PER LA VERIFICA TUSP**

NOME DEL CAMPO	Anno 2020
Tipologia di attività svolta	Attività bancarie e finanziarie
Numero medio di dipendenti	316
Numero dei componenti dell'organo di amministrazione	13
Compenso dei componenti dell'organo di amministrazione	464.792 Euro
Numero dei componenti dell'organo di controllo	5
Compenso dei componenti dell'organo di controllo	133.537 Euro

NOME DEL CAMPO	2020		2019		2018		2017		2016	
	sì		sì		sì		sì		sì	
Approvazione bilancio	<input type="text" value="sì"/>		<input type="text" value="sì"/>		<input type="text" value="sì"/>		<input type="text" value="sì"/>		<input type="text" value="sì"/>	
Risultato d'esercizio	6.542.240		3.172.278		4.717.893		4.153.469		2.197.997	

**ATTENZIONE:** va compilata esclusivamente una delle seguenti quattro sotto-sezioni di "DATI DI BILANCIO PER LA VERIFICA TUSP", in funzione della tipologia di attività svolta dalla società.

**3. Attività bancarie e finanziarie**

Compilare la seguente sotto-sezione se la "Tipologia di attività svolta" dalla partecipata è: "**Attività bancarie e finanziarie**".

NOME DEL CAMPO	2020	2019	2018
Interessi attivi e proventi assimilati	44.474.306	26.652.781	33.374.622
Commissioni attive	27.033.515	19.488.547	18.626.191

**QUOTA DI POSSESSO (quota diretta e/o indiretta)**

NOME DEL CAMPO	Indicazioni per la compilazione	
Tipologia di Partecipazione	Partecipazione indiretta	
Codice Fiscale Tramite <sup>(6)</sup>	01533550222	
Denominazione Tramite (organismo) <sup>(6)</sup>	Consorzio dei Comuni Trentini soc.coop.	
Quota detenuta dalla Tramite nella società <sup>(7)</sup>	0,4578%	

<sup>(13)</sup> Se la partecipazione è diretta o sia diretta che indiretta, inserire la quota detenuta direttamente dall'Amministrazione nella società.

<sup>(14)</sup> Compilare se per "Tipologia di Partecipazione" è stato indicato "Partecipazione Indiretta" o "Partecipazione diretta e indiretta". Inserire CF e denominazione dell'ultima tramite attraverso la quale la società è indirettamente partecipata dall'Amministrazione.

<sup>(15)</sup> Inserire la quota di partecipazione che la "tramite" detiene nella società.

**QUOTA DI POSSESSO – TIPO DI CONTROLLO**

NOME DEL CAMPO	Indicazioni per la compilazione	
Tipo di controllo	nessuno	

**INFORMAZIONI ED ESITO PER LA RAZIONALIZZAZIONE**

NOME DEL CAMPO	Indicazioni per la compilazione	
Partecipazione ancora detenuta alla data di adozione del provvedimento	Sì	
Società controllata da una quotata	No	

I campi sottostanti non devono essere compilati se la partecipazione non è più detenuta alla data di adozione del provvedimento e/o la società partecipata è controllata da una società quotata.

La partecipata svolge un'attività di produzione di beni e servizi a favore dell'Amministrazione?	no	
Attività svolta dalla Partecipata	nessuna attività	
Descrizione dell'attività	attività bancaria	
Svolgimento di attività analoghe a quelle svolte da altre società (art.20, c.2 lett.c)	NO	
Necessità di contenimento dei costi di funzionamento (art.20, c.2 lett.f)	no	
Necessità di aggregazione di società (art.20, c.2 lett.g)	no	
L'Amministrazione ha fissato, con proprio provvedimento, obiettivi specifici sui costi di funzionamento della partecipata? (art.19, c, 5) <sup>(10)</sup>	no	
Esito della revisione periodica	razionalizzazione	
Modalità (razionalizzazione) <sup>(11)</sup>	cessione della partecipazione a titolo oneroso	
Termine previsto per la razionalizzazione <sup>(11)</sup>	30 giugno 2023	

NOME DEL CAMPO	Indicazioni per la compilazione
<p>Note*</p>	<p>Il Consorzio dei Comuni Trentini deteneva, al 31.12.2020 la partecipazione in oggetto nell'allora Cassa rurale di Trento BCC soc. coop. A decorrere dal 01.01.2020, la predetta società ha incorporato la Cassa rurale di Lavis, Mezzocorona e Valle di Cembra BCC soc. coop., assumendo l'attuale denominazione, riportata in epigrafe.</p> <p>L'Ente locale, congiuntamente alle altre amministrazioni che condividono il controllo sul Consorzio dei Comuni Trentini, ha dato indirizzo a quest'ultimo di procedere alla dismissione della partecipazione nell'allora Cassa rurale di Trento, entro il 30 novembre 2021.</p> <p>Tenuto conto che, a seguito un apposito avviso pubblico emanato dal Consorzio dei Comuni Trentini in data 29 maggio 2020, nessun soggetto ha manifestato interesse a rilevare la partecipazione, l'Assemblea dei Soci del Consorzio, in data 14 luglio 2021, ha dato mandato al Consiglio di amministrazione di valutare la percorribilità di ulteriori modalità di dismissione della partecipazione in oggetto, tra cui la cessione a trattativa privata (qualora emergesse l'interesse di un potenziale acquirente), ovvero l'esercizio del diritto di recesso, nei casi e nei modi previsti dallo Statuto di Cassa di Trento, sempre che tali opzioni consentano di ottenere una equa valorizzazione economica dei titoli ceduti, autorizzando si d'ora il Presidente pro tempore a sottoscrivere ogni atto prodromico alla dismissione. Il Consiglio di amministrazione relazionerà, in merito, ai Soci in occasione dell'Assemblea convocata per l'approvazione del bilancio relativo all'esercizio 2022, ovvero anticipatamente, in caso di positiva conclusione dell'iter di alienazione prima di tale data.</p>

**Partecipazioni indirette detenute attraverso TRENTINO TRASPORTI SPA:**

N.	NOME PARTECIPATA	CODICE FISCALE PARTECIPATA	QUOTA DI PARTECIPAZIONE DETENUTA DALLA TRAMITE	ESITO DELLA RILEVAZIONE	NOTE
29	RIVA DEL GARDA FIERECONGRESSI SPA	01235070222	4,89%	mantenimento	
30	DISTRETTO TECNOLOGICO TRENTINO Società consortile a r.l.	01990440222	2,49%	mantenimento	
31	APT Trento soc.consortile a r.l.	01850080225	0,93%	mantenimento	
32	Car Sharing Trentino Soc. Cooperativa	02130300227	200 quote	mantenimento	
33	CAF Interregionale dipendenti S.r.l.	02313310241	1 quota	mantenimento	
34	CENTRO SERVIZI CONDIVISI Società	02307490223	12,50%	messa in liquidazione	Società cessata

	consortile a r.l.				
--	-------------------	--	--	--	--

29

**RIVA DEL GARDA FIERECONGRESSI SpA – C.F. 01235070222****DATI ANAGRAFICI DELLA PARTECIPATA**

NOME DEL CAMPO	Indicazioni per la compilazione
Codice Fiscale	01235070222
Denominazione	RIVA DEL GARDA – FIERECONGRESSI S.P.A.
Anno di costituzione della società	1988
Forma giuridica	Società per azioni
Stato della società	La Società è attiva
Società con azioni quotate in mercati regolamentati <sup>(2)</sup>	NO
Società che ha emesso strumenti finanziari quotati in mercati regolamentati (ex TUSP) <sup>(2)</sup>	NO
La società è un GAL <sup>(2)</sup>	NO

<sup>(16)</sup> Compilare il campo “anno di inizio della procedura” solo se nel campo “stato della società” è stato selezionato un elemento diverso da “La società è attiva”

<sup>(17)</sup> Nell’applicativo le società emittenti azioni o strumenti finanziari in mercati regolamentati e i Gruppi di Azione Locale (GAL) sono individuati mediante elenchi ufficiali.

**SEDE LEGALE DELLA PARTECIPATA**

NOME DEL CAMPO	Indicazioni per la compilazione
Stato	Italia
Provincia	TN
Comune	RIVA DEL GARDA
CAP*	38060
Indirizzo*	Parco Lido
Telefono*	0464.520000
FAX*	0464.555255
Email*	info@rivafc.it

\*campo con compilazione facoltativa

**SETTORE DI ATTIVITÀ DELLA PARTECIPATA**

La lista dei codici Ateco è disponibile al link <http://www.istat.it/it/strumenti/definizioni-e-classificazioni/ateco-2007>

NOME DEL CAMPO	Indicazioni per la compilazione
Attività 1	82.3 organizzazione e gestione in proprio o tramite terzi di fiere, congressi, mostre e manifestazioni commerciali
Peso indicativo dell’attività %	Attività prevalente

**ULTERIORI INFORMAZIONI SULLA PARTECIPATA**

NOME DEL CAMPO	Indicazioni per la compilazione		
Società in house	<input type="checkbox"/> no		
Previsione nello statuto di limiti sul fatturato <sup>(3)</sup>	<input type="checkbox"/> no		
Società contenuta nell'allegato A al D.Lgs. n. 175/2016	<input type="checkbox"/> no	Attività produttive di beni e servizi	
Società a partecipazione pubblica di diritto singolare (art.1, c. 4, lett. A)	<input type="checkbox"/> no		
La partecipata svolge attività economiche protette da diritti speciali o esclusivi insieme con altre attività svolte in regime di mercato	<input type="checkbox"/> no		
Società esclusa dall'applicazione dell'art. 4 con DPCM (art. 4, c. 9)	<input type="checkbox"/> no		
Società esclusa dall'applicazione dell'art. 4 con provvedimento del Presidente della Regione o delle Prov. Autonome (art. 4, c. 9)	<input type="checkbox"/> no <input type="checkbox"/> sì	<input type="checkbox"/> sì	<input type="checkbox"/> sì

<sup>(18)</sup> Compilare il campo solo se nel campo precedente è stato scelto "sì"

<sup>(19)</sup> Compilare il campo solo se in uno dei campi precedenti è stato scelto "sì"

Partecipazione indiretta

**DATI DI BILANCIO PER LA VERIFICA TUSP**

NOME DEL CAMPO	Anno 2020
Tipologia di attività svolta	Attività produttive di beni e servizi
Numero medio di dipendenti	44
Numero dei componenti dell'organo di amministrazione	7
Compenso dei componenti dell'organo di amministrazione	41.841
Numero dei componenti dell'organo di controllo	8 Collegio Sindacale (+2 sindaci supplenti) +1 società revisione
Compenso dei componenti dell'organo di controllo	nessuno 54.304

NOME DEL CAMPO	2020	2019	2018	2017	2016
Approvazione bilancio	sì	sì	sì	sì	sì
Risultato d'esercizio	-1.042.238	+261.578	+641.766	+545.679	+503.380

**ATTENZIONE:** va compilata esclusivamente una delle seguenti quattro sotto-sezioni di "DATI DI BILANCIO PER LA VERIFICA TUSP", in funzione della tipologia di attività svolta dalla società.

**1. Attività produttive di beni e servizi o Distretti tecnologici**

No

Compilare la seguente sotto-sezione se la "Tipologia di attività svolta" dalla partecipata è: "Attività produttive di beni e servizi" o "Attività di promozione e sviluppo di progetti di ricerca finanziati (Distretti tecnologici)".

NOME DEL CAMPO	2020	2019	2018
A1) Ricavi delle vendite e delle prestazioni	7.107.033	14.275.816	14.646.208
A5) Altri Ricavi e Proventi	622.048	348.161	286.988
di cui Contributi in conto esercizio	452.476	134.766	107.980

no

**QUOTA DI POSSESSO (quota diretta e/o indiretta)**

mantenimento senza interventi

NOME DEL CAMPO	Indicazioni per la compilazione
Tipologia di Partecipazione	Partecipazione indiretta
Codice Fiscale Tramite <sup>(6)</sup>	01807370224
Denominazione Tramite (organismo) <sup>(6)</sup>	Trentino Trasporti s.p.a.
Quota detenuta dalla Tramite nella società <sup>(7)</sup>	4,89%
Si riporta per completezza anche un'altra partecipazione indiretta detenuta nella presente società per il tramite di società che è oggetto di trattazione nella presente revisione:	
Codice Fiscale Tramite <sup>(6)</sup>	01939800221
Denominazione Tramite (organismo) <sup>(6)</sup>	LIDO DI RIVA DEL GARDA SRL – SOCIETA' DI PARTECIPAZIONI
Quota detenuta dalla Tramite nella società <sup>(7)</sup>	33,34%

<sup>(20)</sup> Se la partecipazione è diretta o sia diretta che indiretta, inserire la quota detenuta direttamente dall'Amministrazione nella società.

<sup>(21)</sup> Compilare se per "Tipologia di Partecipazione" è stato indicato "Partecipazione Indiretta" o "Partecipazione diretta e indiretta". Inserire CF e denominazione dell'ultima tramite attraverso la quale la società è indirettamente partecipata dall'Amministrazione.

(22) Inserire la quota di partecipazione che la “tramite” detiene nella società.

QUOTA DI POSSESSO – TIPO DI CONTROLLO	
NOME DEL CAMPO	Indicazioni per la compilazione
Tipo di controllo	nessuno

INFORMAZIONI ED ESITO PER LA RAZIONALIZZAZIONE	
NOME DEL CAMPO	Indicazioni per la compilazione
Partecipazione ancora detenuta alla data di adozione del provvedimento	Sì
Società controllata da una quotata	No

(23) Compilare il campo solo se nel campo “Società controllata da una quotata” è stato scelto “sì”

I campi sottostanti non devono essere compilati se la partecipazione non è più detenuta alla data di adozione del provvedimento e/o la società partecipata è controllata da una società quotata.

La partecipata svolge un'attività di produzione di beni e servizi a favore dell'Amministrazione?	No
Attività svolta dalla Partecipata	gestione di spazi fieristici e organizzazione di eventi fieris
Descrizione dell'attività	gestione polo fieristico
Svolgimento di attività analoghe a quelle svolte da altre società (art.20, c.2 lett.c)	Italia no
Necessità di contenimento dei costi di funzionamento (art.20, c.2 lett.f)	no
Necessità di aggregazione di società (art.20, c.2 lett.g)	no
L'Amministrazione ha fissato, con proprio provvedimento, obiettivi specifici sui costi di funzionamento della partecipata? (art.19, c, 5) <sup>(10)</sup>	no
Esito della revisione periodica	mantenimento senza interventi
Note*	Trattandosi di partecipazione indiretta, detenuta attraverso una Società di sistema soggetta ad indirizzo e coordinamento della Provincia autonoma di Trento, l'Ente locale si rimette – anche nel rispetto dei poteri riservati alla Giunta provinciale dalla vigente Convenzione di governance di Trentino Trasporti s.p.a. – alle valutazioni espresse dalla Provincia nel proprio Programma di razionalizzazione delle partecipazioni societarie, in ordine alle azioni da intraprendere rispetto alla partecipazione indiretta in oggetto.

\* Campo con compilazione facoltativa.

C.F.01990440222

#### DATI ANAGRAFICI DELLA PARTECIPATA

NOME DEL CAMPO	Indicazioni per la compilazione
Codice Fiscale	01990440222
Denominazione	Distretto Tecnologico Trentino Società consortile a r.l.
Anno di costituzione della società	2006
Forma giuridica	Società consortile a responsabilità limitata
Stato della società	La Società è attiva
Società con azioni quotate in mercati regolamentati <sup>(2)</sup>	NO
Società che ha emesso strumenti finanziari quotati in mercati regolamentati (ex TUSP) <sup>(2)</sup>	Attività di promozione e sviluppo di progetti di ricerca fin
La società è un GAL <sup>(2)</sup>	No

<sup>(24)</sup> Compilare il campo "anno di inizio della procedura" solo se nel campo "stato della società" è stato selezionato un elemento diverso da "La società è attiva"

<sup>(25)</sup> Nell'applicativo le società emittenti azioni o strumenti finanziari in mercati regolamentati e i Gruppi di Azione Locale (GAL) sono individuati mediante elenchi ufficiali.

#### SEDE LEGALE DELLA PARTECIPATA

NOME DEL CAMPO	Indicazioni per la compilazione
Stato	Italia
Provincia	TN
Comune	ROVERETO
CAP*	38068
Indirizzo*	Piazza Manifattura, 1
Telefono*	0464.443450
FAX*	0464.443460
Email*	info@dttn.it

\* campo con compilazione facoltativa

#### SETTORE DI ATTIVITÀ DELLA PARTECIPATA

La lista dei codici Ateco è disponibile al link <http://www.istat.it/it/strumenti/definizioni-e-classificazioni/ateco-2007>

NOME DEL CAMPO	Indicazioni per la compilazione
Attività 1	74.90.9
Peso indicativo dell'attività %	Attività prevalente

\* campo con compilazione facoltativa

#### ULTERIORI INFORMAZIONI SULLA PARTECIPATA

NOME DEL CAMPO	Indicazioni per la compilazione
Società in house	no
Previsione nello statuto di limiti sul fatturato <sup>(3)</sup>	no
Società contenuta nell'allegato A al D.Lgs. n. 175/2016	NO

NOME DEL CAMPO	Indicazioni per la compilazione
Società a partecipazione pubblica di diritto singolare (art.1, c. 4, lett. A)	<input type="text" value="no"/>
La partecipata svolge attività economiche protette da diritti speciali o esclusivi insieme con altre attività svolte in regime di mercato	<input type="text" value="no"/>
Società esclusa dall'applicazione dell'art. 4 con DPCM (art. 4, c. 9)	<input type="text" value="no"/>
Società esclusa dall'applicazione dell'art. 4 con provvedimento del Presidente della Regione o delle Prov. Autonome (art. 4, c. 9)	<input type="text" value="no"/>

nessuno

#### DATI DI BILANCIO PER LA VERIFICA TUSP

NOME DEL CAMPO	Anno 2020
Tipologia di attività svolta	Attività di promozione e sviluppo di progetti di ricerca fin
Numero medio di dipendenti	19
Numero dei componenti dell'organo di amministrazione	7
Compenso dei componenti dell'organo di amministrazione	<input type="text" value="Sì"/>
Numero dei componenti dell'organo di controllo	3 collegio sindacale (+2 sindaci supplenti)
Compenso dei componenti dell'organo di controllo	<input type="text" value="No"/> 46.120

NOME DEL CAMPO	2020	2019	2018	2017	2016
Approvazione bilancio	<input type="text" value="sì"/>	<input type="text" value="sì"/>	<input type="text" value="sì"/>	<input type="text" value="sì"/>	<input type="text" value="sì"/>
Risultato d'esercizio	50.305	175.266	112.638	46.738	44.714

**ATTENZIONE:** va compilata esclusivamente una  delle seguenti quattro sotto-sezioni di "DATI DI BILANCIO PER LA VERIFICA TUSP", in funzione della  attività svolta dalla partecipata società.

#### 1. Attività produttive di beni e servizi o Distretti tecnologici

Compilare la seguente sotto-sezione se la "Tipologia di attività svolta" dalla partecipata è: "Attività produttive di beni e servizi" o "Attività di promozione e sviluppo di progetti di ricerca finanziati (Distretti tecnologici)".

NOME DEL CAMPO	2020	2019	2018
A1) Ricavi delle vendite e delle prestazioni	1.727.625	1.599.609	1.837.238
A5) Altri Ricavi e Proventi	92.208	mantenimento senza interventi 476.443	149.738
di cui Contributi in conto esercizio	26.923	410.783	32.470

#### QUOTA DI POSSESSO (quota diretta e/o indiretta)

NOME DEL CAMPO	Indicazioni per la compilazione
Tipologia di Partecipazione	Partecipazione indiretta
Codice Fiscale Tramite <sup>(6)</sup>	01807370224
Denominazione Tramite (organismo) <sup>(6)</sup>	Trentino Trasporti s.p.a.
Quota detenuta dalla Tramite nella società <sup>(7)</sup>	2,49%

<sup>(26)</sup> Se la partecipazione è diretta o sia diretta che indiretta, inserire la quota detenuta direttamente dall'Amministrazione nella società.

<sup>(27)</sup> Compilare se per “Tipologia di Partecipazione” è stato indicato “Partecipazione Indiretta” o “Partecipazione diretta e indiretta”. Inserire CF e denominazione dell’ultima tramite attraverso la quale la società è indirettamente partecipata dall’Amministrazione.

<sup>(28)</sup> Inserire la quota di partecipazione che la “tramite” detiene nella società.

#### QUOTA DI POSSESSO – TIPO DI CONTROLLO

NOME DEL CAMPO	Indicazioni per la compilazione
Tipo di controllo	nessuno Società consortile a responsabilità limitata

#### INFORMAZIONI ED ESITO PER LA RAZIONALIZZAZIONE

NOME DEL CAMPO	Indicazioni per la compilazione
Partecipazione ancora detenuta alla data di adozione del provvedimento	Sì
Società controllata da una quotata	No

I campi sottostanti non devono essere compilati se la partecipazione non è più detenuta alla data di adozione del provvedimento e/o la società partecipata è controllata da una società quotata.

	Italia
La partecipata svolge un'attività di produzione di beni e servizi a favore dell'Amministrazione?	No
Attività svolta dalla Partecipata	attività diversa dalle precedenti
Descrizione dell'attività	servizi di consulenza nel settore delle tecnologie per l'edilizia sostenibile, delle fonti rinnovabili e della gestione del territorio
Svolgimento di attività analoghe a quelle svolte da altre società (art.20, c.2 lett.c)	no
Necessità di contenimento dei costi di funzionamento (art.20, c.2 lett.f)	no
Necessità di aggregazione di società (art.20, c.2 lett.g)	no
L'Amministrazione ha fissato, con proprio provvedimento, obiettivi specifici sui costi di funzionamento della partecipata? (art.19, c, 5) <sup>(10)</sup>	no
Esito della revisione periodica	mantenimento senza interventi
Note*	Trattandosi di partecipazione indiretta, detenuta attraverso una Società di sistema soggetta ad indirizzo e coordinamento della Provincia autonoma di Trento, l'Ente locale si rimette – anche nel rispetto dei poteri riservati alla Giunta provinciale dalla vigente Convenzione di governance di Trentino Trasporti s.p.a. – alle valutazioni espresse dalla Provincia nel proprio Programma di razionalizzazione delle partecipazioni societarie, in ordine alle azioni da intraprendere rispetto alla partecipazione indiretta in oggetto.

\*Campo con compilazione facoltativa.

no  
no

## DATI ANAGRAFICI DELLA PARTECIPATA

NOME DEL CAMPO	Indicazioni per la compilazione	
Codice Fiscale	01850080225	
Denominazione	Azienda per il Turismo Trento, Monte Bondone, Valle dei Laghi Soc. cons. a r.l.	
Anno di costituzione della società	2003	
Forma giuridica	Società consortile a responsabilità limitata	
Stato della società	La Società è attiva	
Società con azioni quotate in mercati regolamentati <sup>(2)</sup>	NO	
Società che ha emesso strumenti finanziari quotati in mercati regolamentati (ex TUSP) <sup>(2)</sup>	NO	
La società è un GAL <sup>(2)</sup>	No	

<sup>(29)</sup> Nell'applicativo le società emittenti azioni o strumenti finanziari in mercati regolamentati e i Gruppi di Azione Locale (GAL) sono individuati mediante elenchi ufficiali.

## SEDE LEGALE DELLA PARTECIPATA

NOME DEL CAMPO	Indicazioni per la compilazione	
Stato	Italia	
Provincia	TN	
Comune	TRENTO	
CAP*	38122	
Indirizzo*	VIA TORRE VERDE, 7	
Telefono*	0461.216000	
FAX*		
Email*	office@discovertrento.it	

\* campo con compilazione facoltativa

## SETTORE DI ATTIVITÀ DELLA PARTECIPATA

La lista dei codici Ateco è disponibile al link <http://www.istat.it/it/strumenti/definizioni-e-classificazioni/ateco-2007>

NOME DEL CAMPO	Indicazioni per la compilazione	
Attività 1	79.11 organizzazione, vendita e intermediazione di pacchetti turistici formati da prodotti turistici trentini	
Peso indicativo dell'attività %	Attività prevalente	

## ULTERIORI INFORMAZIONI SULLA PARTECIPATA

NOME DEL CAMPO	Indicazioni per la compilazione	
Società in house	no	
Previsione nello statuto di limiti sul fatturato <sup>(3)</sup>	no	

NOME DEL CAMPO	Indicazioni per la compilazione
Società contenuta nell'allegato A al D.Lgs. n. 175/2016	no
Società a partecipazione pubblica di diritto singolare (art.1, c. 4, lett. A)	no
La partecipata svolge attività economiche protette da diritti speciali o esclusivi insieme con altre attività svolte in regime di mercato	no
Società esclusa dall'applicazione dell'art. 4 con DPCM (art. 4, c. 9)	no
Società esclusa dall'applicazione dell'art. 4 con provvedimento del Presidente della Regione o delle Prov. Autonome (art. 4, c. 9)	no

 sì

 sì

 sì

 sì

 sì

 Partecipazione indiretta

### DATI DI BILANCIO PER LA VERIFICA TUSP

NOME DEL CAMPO	Anno 2020
Tipologia di attività svolta	Attività produttive di beni e servizi
Numero medio di dipendenti	17
Numero dei componenti dell'organo di amministrazione	15
Compenso dei componenti dell'organo di amministrazione	40.418
Numero dei componenti dell'organo di controllo	3 Collegio Sindacale (+2 sindaci supplenti)
Compenso dei componenti dell'organo di controllo	14.626
	No

NOME DEL CAMPO	2020	2019	2018	2017	2016
Approvazione bilancio	sì	sì	sì	sì	sì
Risultato d'esercizio	3.964	+5.060	+7.518	+1.693	+3.327

**ATTENZIONE:** va compilata esclusivamente una delle seguenti quattro sotto-sezioni di "DATI DI BILANCIO PER LA VERIFICA TUSP", in funzione della tipologia di attività svolta dalla società.

No  
attività diversa dalle precedenti

#### 1. Attività produttive di beni e servizi o Distretti tecnologici

Compilare la seguente sotto-sezione se la "Tipologia di attività svolta" dalla partecipata è: "Attività produttive di beni e servizi" o "Attività di promozione e sviluppo di progetti di ricerca finanziati (Distretti tecnologici)".

NOME DEL CAMPO	2020	2019	2018
A1) Ricavi delle vendite e delle prestazioni	350.604	1.558.877	1.563.465
A5) Altri Ricavi e Proventi	1.579.731	1.782.114	1.809.592
di cui Contributi in conto esercizio	1.463.870	1.684.808	1.694.258

#### QUOTA DI POSSESSO (quota diretta e/o indiretta)

NOME DEL CAMPO	Indicazioni per la compilazione
Tipologia di Partecipazione	Partecipazione indiretta
Codice Fiscale Tramite <sup>(6)</sup>	01807370224
Denominazione Tramite (organismo) <sup>(6)</sup>	Trentino Trasporti s.p.a.
Quota detenuta dalla Tramite nella società <sup>(7)</sup>	0,93%

<sup>(30)</sup> Se la partecipazione è diretta o sia diretta che indiretta, inserire la quota detenuta direttamente dall'Amministrazione nella società.

<sup>(31)</sup> Compilare se per "Tipologia di Partecipazione" è stato indicato "Partecipazione Indiretta" o "Partecipazione diretta e indiretta". Inserire CF e denominazione dell'ultima tramite attraverso la quale la società è indirettamente partecipata dall'Amministrazione.

<sup>(32)</sup> Inserire la quota di partecipazione che la "tramite" detiene nella società.

#### QUOTA DI POSSESSO – TIPO DI CONTROLLO

NOME DEL CAMPO	Indicazioni per la compilazione
Tipo di controllo	nessuno

#### INFORMAZIONI ED ESITO PER LA RAZIONALIZZAZIONE

NOME DEL CAMPO	Indicazioni per la compilazione
Partecipazione ancora detenuta alla data di adozione del provvedimento	<input type="text" value="Sì"/>
Società controllata da una quotata	<input type="text" value="No"/>

<sup>(33)</sup> Compilare il campo solo se nel campo "Società controllata da una quotata" è stato scelto "sì"

I campi sottostanti non devono essere compilati se la partecipazione non è più detenuta alla data di adozione del provvedimento e/o la società partecipata è controllata da una società quotata.

La partecipata svolge un'attività di produzione di beni e servizi a favore dell'Amministrazione?	<input type="text" value="No"/>
Attività svolta dalla Partecipata	<input type="text" value="attività diversa dalle precedenti"/>
Descrizione dell'attività	attività di promozione turistica
Svolgimento di attività analoghe a quelle svolte da altre società (art.20, c.2 lett.c)	<input type="text" value="no"/>
Necessità di contenimento dei costi di funzionamento (art.20, c.2 lett.f)	<input type="text" value="no"/>
Necessità di aggregazione di società (art.20, c.2 lett.g)	<input type="text" value="no"/>
L'Amministrazione ha fissato, con proprio provvedimento, obiettivi specifici sui costi di funzionamento della partecipata? (art.19, c, 5) <sup>(10)</sup>	<input type="text" value="no"/>
Esito della revisione periodica	<input type="text" value="mantenimento senza interventi"/>
Note*	Trattandosi di partecipazione indiretta, detenuta attraverso una Società di sistema soggetta ad indirizzo e coordinamento della Provincia autonoma di Trento, l'Ente locale si rimette – anche nel rispetto dei poteri riservati alla Giunta provinciale dalla vigente Convenzione di governance di Trentino Trasporti s.p.a. – alle valutazioni espresse dalla Provincia nel proprio Programma di razionalizzazione delle partecipazioni societarie, in ordine alle azioni da intraprendere rispetto alla partecipazione indiretta in oggetto.

\*Campo con compilazione facoltativa.

32

**CAR SHARING TRENTO SOCIETÀ COOPERATIVA - C.F. 02130300227**

DATI ANAGRAFICI DELLA PARTECIPATA

NOME DEL CAMPO	Indicazioni per la compilazione
Codice Fiscale	02130300227
Denominazione	CAR SHARING TRENTO SOCIETA' COOPERATIVA
Anno di costituzione della società	2009
Forma giuridica	Società cooperativa
Stato della società	La società è attiva
Società con azioni quotate in mercati regolamentati <sup>(2)</sup>	NO
Società che ha emesso strumenti finanziari quotati in mercati regolamentati (ex TUSP) <sup>(2)</sup>	NO
La società è un GAL <sup>(2)</sup>	No

<sup>(34)</sup> Compilare il campo "anno di inizio della procedura" solo se nel campo "stato della società" è stato selezionato un elemento diverso da "La società è attiva"

<sup>(35)</sup> Nell'applicativo le società emittenti azioni o strumenti finanziari in mercati regolamentati e i Gruppi di Azione Locale (GAL) sono individuati mediante elenchi ufficiali.

#### SEDE LEGALE DELLA PARTECIPATA

NOME DEL CAMPO	Indicazioni per la compilazione
Stato	Italia
Provincia	TN
Comune	TRENTO
CAP*	38122
Indirizzo*	VIA DEL BRENNERO, 71
Telefono*	0461.1610202
FAX*	
Email*	info@carsharing.tn.it

\* campo con compilazione facoltativa

#### SETTORE DI ATTIVITÀ DELLA PARTECIPATA

La lista dei codici Ateco è disponibile al link <http://www.istat.it/it/strumenti/definizioni-e-classificazioni/ateco-2007>

NOME DEL CAMPO	Indicazioni per la compilazione
Attività 1	77.11 noleggio di veicoli senza conducente (servizio di car sharing)
Peso indicativo dell'attività %	Attività prevalente

#### ULTERIORI INFORMAZIONI SULLA PARTECIPATA

NOME DEL CAMPO	Indicazioni per la compilazione
Società in house	no
Previsione nello statuto di limiti sul fatturato <sup>(3)</sup>	no
Società contenuta nell'allegato A al D.Lgs. n. 175/2016	NO
Società a partecipazione pubblica di diritto singolare (art.1, c. 4, lett. A)	no
La partecipata svolge attività economiche protette da diritti speciali o esclusivi insieme con altre attività svolte in regime di mercato	no

NOME DEL CAMPO	Indicazioni per la compilazione
Società esclusa dall'applicazione dell'art. 4 con DPCM (art. 4, c. 9)	<input type="text" value="no"/>
Società esclusa dall'applicazione dell'art. 4 con provvedimento del Presidente della Regione o delle Prov. Autonome (art. 4, c. 9)	<input type="text" value="no"/>
	<input type="text" value="nessuno"/>

#### DATI DI BILANCIO PER LA VERIFICA TUSP

NOME DEL CAMPO	Anno 2020
Tipologia di attività svolta	Attività produttive di beni e servizi
Numero medio di dipendenti	<input type="text" value="1"/>
Numero dei componenti dell'organo di amministrazione	<input type="text" value="7"/>
Compenso dei componenti dell'organo di amministrazione	<input type="text" value="No"/>
Numero dei componenti dell'organo di controllo	<input type="text" value="0"/>
Compenso dei componenti dell'organo di controllo	<input type="text" value="0"/>

NOME DEL CAMPO	2020		2019		2018		2017		2016	
	sì		sì		sì		sì		sì	
Approvazione bilancio										
Risultato d'esercizio		-22.911		+10.398		-2.893		-13.243		-1.208

**ATTENZIONE:** va compilata esclusivamente una  delle seguenti quattro sotto-sezioni di "DATI DI BILANCIO PER LA VERIFICA TUSP", in funzione della tipologia di attività svolta dalla società.

#### 1. Attività produttive di beni e servizi o Distretti tecnologici

Compilare la seguente sotto-sezione se la "Tipologia di attività svolta" dalla partecipata è: "Attività produttive di beni e servizi" o "**Attività di promozione e sviluppo di progetti di ricerca finanziati (Distretti tecnologici)**".

NOME DEL CAMPO	2020		2019		2018	
A1) Ricavi delle vendite e delle prestazioni		84.645		150.553		149.328
A5) Altri Ricavi e Proventi		2.206		20.557		1.921
di cui Contributi in conto esercizio		2.000		0		0

#### QUOTA DI POSSESSO (quota diretta e/o indiretta)

NOME DEL CAMPO	Indicazioni per la compilazione
Tipologia di Partecipazione	Partecipazione indiretta
Codice Fiscale Tramite <sup>(6)</sup>	01807370224
Denominazione Tramite (organismo) <sup>(6)</sup>	Trentino Trasporti s.p.a.
Quota detenuta dalla Tramite nella società <sup>(7)</sup>	12,85%

<sup>(36)</sup> Se la partecipazione è diretta o sia diretta che indiretta, inserire la quota detenuta direttamente dall'Amministrazione nella società.

<sup>(37)</sup> Compilare se per "Tipologia di Partecipazione" è stato indicato "Partecipazione Indiretta" o "Partecipazione diretta e indiretta". Inserire CF e denominazione dell'ultima tramite attraverso la quale la società è indirettamente partecipata dall'Amministrazione.

<sup>(38)</sup> Inserire la quota di partecipazione che la "tramite" detiene nella società.

**QUOTA DI POSSESSO – TIPO DI CONTROLLO**

NOME DEL CAMPO	Indicazioni per la compilazione
Tipo di controllo	nessuno

**INFORMAZIONI ED ESITO PER LA RAZIONALIZZAZIONE**

NOME DEL CAMPO	Indicazioni per la compilazione
Partecipazione ancora detenuta alla data di adozione del provvedimento	Sì
Società controllata da una quotata	No

Italia

I campi sottostanti non devono essere compilati se la partecipazione non è più detenuta alla data di adozione del provvedimento e/o la società partecipata è controllata da una società quotata.

La partecipata svolge un'attività di produzione di beni e servizi a favore dell'Amministrazione?	No
Attività svolta dalla Partecipata	nessuna attività
Descrizione dell'attività	servizi di mobilità condivisa
Svolgimento di attività analoghe a quelle svolte da altre società (art.20, c.2 lett.c)	no
Necessità di contenimento dei costi di funzionamento (art.20, c.2 lett.f)	no
Necessità di aggregazione di società (art.20, c.2 lett.g)	no
L'Amministrazione ha fissato, con proprio provvedimento, obiettivi specifici sui costi di funzionamento della partecipata? (art.19, c, 5) <sup>(10)</sup>	no
Esito della revisione periodica	mantenimento senza interventi
<b>Note*</b>	Trattandosi di partecipazione indiretta, detenuta attraverso una Società di sistema soggetta ad indirizzo e coordinamento della Provincia autonoma di Trento, l'Ente locale si rimette – anche nel rispetto dei poteri riservati alla Giunta provinciale dalla vigente Convenzione di governance di Trentino Trasporti s.p.a. – alle valutazioni espresse dalla Provincia nel proprio Programma di razionalizzazione delle partecipazioni societarie, in ordine alle azioni da intraprendere rispetto alla partecipazione indiretta in oggetto.

no

no

\*Campo con compilazione facoltativa.

no

no

33

**CAF INTERREGIONALE DIPENDENTI S.R.L. - C.F. 02313310241**

no

**DATI ANAGRAFICI DELLA PARTECIPATA**

NOME DEL CAMPO	Indicazioni per la compilazione
Codice Fiscale	02313310241
Denominazione	CAF INTERREGIONALE DIPENDENTI S.R.L.
Anno di costituzione della società	1993
Forma giuridica	Società a responsabilità limitata
Stato della società	La società è attiva
Società con azioni quotate in mercati regolamentati	NO
Società che ha emesso strumenti finanziari quotati in mercati regolamentati (ex TUSP)	NO
La società è un GAL	NO

#### SEDE LEGALE DELLA PARTECIPATA

NOME DEL CAMPO	Indicazioni per la compilazione
Stato	Italia
Provincia	VI
Comune	VICENZA
CAP*	36100
Indirizzo*	Via degli Ontani 48
Telefono*	0444.349433
FAX*	0444.542789
Email*	assistenza@cafinterregionale.it

\* campo con compilazione facoltativa

#### SETTORE DI ATTIVITÀ DELLA PARTECIPATA

La lista dei codici Ateco è disponibile al link <http://www.istat.it/it/strumenti/definizioni-e-classificazioni/ateco-2007>

NOME DEL CAMPO	Indicazioni per la compilazione
Attività 1	69.20.1 Lo svolgimento di attività proprie di centro autorizzato di assistenza fiscale previste dall'art. 78 della legge 30/12/1991 n. 413 a favore dei soggetti lavoratori dipendenti e pensionati
Peso indicativo dell'attività %	Attività prevalente

#### ULTERIORI INFORMAZIONI SULLA PARTECIPATA

NOME DEL CAMPO	Indicazioni per la compilazione
Società in house	no
Previsione nello statuto di limiti sul fatturato	no
Società contenuta nell'allegato A al D.Lgs. n. 175/2016	no
Società a partecipazione pubblica di diritto singolare (art.1, c. 4, lett. A)	no
La partecipata svolge attività economiche protette da diritti speciali o esclusivi insieme con altre attività svolte in regime di mercato	no
Società esclusa dall'applicazione dell'art. 4 con DPCM (art. 4, c. 9)	no

NOME DEL CAMPO	Indicazioni per la compilazione
Società esclusa dall'applicazione dell'art. 4 con provvedimento del Presidente della Regione o delle Prov. Autonome (art. 4, c. 9)	<input data-bbox="810 331 885 376" type="text" value="no"/>
	Attività produttive di beni e servizi

**DATI DI BILANCIO PER LA VERIFICA TUSP**

NOME DEL CAMPO	Anno 2020
Tipologia di attività svolta	Attività produttive di beni e servizi
Numero medio di dipendenti	0
Numero dei componenti dell'organo di amministrazione	5
Compenso dei componenti dell'organo di amministrazione	43.800
Numero dei componenti dell'organo di controllo	3 Collegio Sindacale (+2 sindaci supplenti)
Compenso dei componenti dell'organo di controllo	15.290
	No

NOME DEL CAMPO	2020	2019	2018	2017	2016
Approvazione bilancio	sì	sì	sì	sì	sì
Risultato d'esercizio	+1.413	-911	+11.440	+23.514	+18.374

**ATTENZIONE:** va compilata esclusivamente una delle seguenti quattro sotto-sezioni di "DATI DI BILANCIO PER LA VERIFICA TUSP", in funzione della tipologia di attività svolta dalla società.

No  
attività diversa dalle precedenti

**1. Attività produttive di beni e servizi o Distretti tecnologici**

Compilare la seguente sotto-sezione se la "Tipologia di attività svolta" dalla partecipata è: "Attività produttive di beni e servizi" o "Attività di promozione e sviluppo di progetti di ricerca finanziati (Distretti tecnologici)".

NOME DEL CAMPO	2020	2019	2018
A1) Ricavi delle vendite e delle prestazioni	612.368	770.418	843.884
A5) Altri Ricavi e Proventi	8.173	mantenimento senza interventi	584
di cui Contributi in conto esercizio	4.714	250	0

**QUOTA DI POSSESSO (quota diretta e/o indiretta)**

NOME DEL CAMPO	Indicazioni per la compilazione
Tipologia di Partecipazione	Partecipazione indiretta
Codice Fiscale Tramite <sup>(6)</sup>	01807370224
Denominazione Tramite (organismo) <sup>(6)</sup>	Trentino Trasporti s.p.a.
Quota detenuta dalla Tramite nella società <sup>(7)</sup>	0,0002%

<sup>(39)</sup> Se la partecipazione è diretta o sia diretta che indiretta, inserire la quota detenuta direttamente dall'Amministrazione nella società.

<sup>(40)</sup> Compilare se per "Tipologia di Partecipazione" è stato indicato "Partecipazione Indiretta" o "Partecipazione diretta e indiretta". Inserire CF e denominazione dell'ultima tramite attraverso la quale la società è indirettamente partecipata dall'Amministrazione.

<sup>(41)</sup> Inserire la quota di partecipazione che la "tramite" detiene nella società.

**QUOTA DI POSSESSO – TIPO DI CONTROLLO**

NOME DEL CAMPO	Indicazioni per la compilazione
Tipo di controllo	nessuno

#### INFORMAZIONI ED ESITO PER LA RAZIONALIZZAZIONE

NOME DEL CAMPO	Indicazioni per la compilazione
Partecipazione ancora detenuta alla data di adozione del provvedimento	<input type="text" value="Sì"/>
Società controllata da una quotata	<input type="text" value="No"/>

I campi sottostanti non devono essere compilati se la partecipazione non è più detenuta alla data di adozione del provvedimento e/o la società partecipata è controllata da una società quotata.

La partecipata svolge un'attività di produzione di beni e servizi a favore dell'Amministrazione?	<input type="text" value="No"/>
Attività svolta dalla Partecipata	<input type="text" value="attività diversa dalle precedenti"/>
Descrizione dell'attività	<input type="text" value="centro di assistenza fiscale"/>
Svolgimento di attività analoghe a quelle svolte da altre società (art.20, c.2 lett.c)	<input type="text" value="no"/>
Necessità di contenimento dei costi di funzionamento (art.20, c.2 lett.f)	<input type="text" value="no"/>
Necessità di aggregazione di società (art.20, c.2 lett.g)	<input type="text" value="no"/>
L'Amministrazione ha fissato, con proprio provvedimento, obiettivi specifici sui costi di funzionamento della partecipata? (art.19, c, 5) <sup>(10)</sup>	<input type="text" value="no"/>
Esito della revisione periodica	<input type="text" value="mantenimento senza interventi"/>
Note*	Trattandosi di partecipazione indiretta, detenuta attraverso una Società di sistema soggetta ad indirizzo e coordinamento della Provincia autonoma di Trento, l'Ente locale si rimette – anche nel rispetto dei poteri riservati alla Giunta provinciale dalla vigente Convenzione di governance di Trentino Trasporti s.p.a. – alle valutazioni espresse dalla Provincia nel proprio Programma di razionalizzazione delle partecipazioni societarie, in ordine alle azioni da intraprendere rispetto alla partecipazione indiretta in oggetto.

\*Campo con compilazione facoltativa.

NOME DEL CAMPO	
Codice Fiscale	02307490223
Denominazione	CENTRO SERVIZI CONDIVISI SCARL in liquidazione – data cessione attività 17.06.2021
Anno di costituzione della società	2015
Forma giuridica	Società consortile a responsabilità limitata
Stato della società	La società è inattiva
Società con azioni quotate in mercati regolamentati	No
Società che ha emesso strumenti finanziari quotati in mercati regolamentati (ex TUSP)	No
La società è un GAL	NO

Nota: La società è stata cancellata dal Registro delle Imprese in data 01.07.02021 al termine della procedura di scioglimento e liquidazione. Data cessazione attività 17.6.2021.

NOME DEL CAMPO	Indicazioni per la compilazione
Stato	Italia
Provincia	Trento
Comune	Rovereto
CAP*	38068
Indirizzo*	Via Fortunato Zeni, 8
Telefono*	0461/1828000
FAX*	---
Email*	info@ccsc.it

\*campo con compilazione facoltativa

La lista dei codici Ateco è disponibile al link <http://www.istat.it/it/strumenti/definizioni-e-classificazioni/ateco-2007>

NOME DEL CAMPO	Indicazioni per la compilazione
Attività 1	82.99.99 prestazione servizi ai consorziati
Peso indicativo dell'attività %	100%

NOME DEL CAMPO	Indicazioni per la compilazione
Società in house	No
Previsione nello statuto di limiti sul fatturato <sup>(3)</sup>	No
Società contenuta nell'allegato A al D.Lgs. n. 175/2016	No
Società a partecipazione pubblica di diritto singolare (art.1, c. 4, lett. A)	
Riferimento normativo società di diritto singolare <sup>(3)</sup>	
La partecipata svolge attività economiche protette da diritti speciali o esclusivi insieme con altre attività svolte in regime di mercato	No
Società esclusa dall'applicazione dell'art. 4 con DPCM (art. 4, c. 9)	No
Società esclusa dall'applicazione dell'art. 4 con provvedimento del Presidente della Regione o delle Prov. Autonome (art. 4, c. 9)	No

NOME DEL CAMPO	Anno 2020
Tipologia di attività svolta	Servizi amministrativi, legale e di controlli intesi a favore delle società consorziate
Numero medio di dipendenti	0
Numero dei componenti dell'organo di amministrazione	1 Liquidatore
Compenso dei componenti dell'organo di amministrazione	10.000
Numero dei componenti dell'organo di controllo	1 Collegio Sindacale
Compenso dei componenti dell'organo di controllo	4.000

NOME DEL CAMPO	2020	2019	2018	2017	2016
Approvazione bilancio	sì	sì	sì	sì	sì
Risultato d'esercizio	0	0	0	0	0

**ATTENZIONE:** va compilata esclusivamente una delle seguenti quattro sotto-sezioni di "DATI DI BILANCIO PER LA VERIFICA TUSP", in funzione della tipologia di attività svolta dalla società.

Compilare la seguente sotto-sezione se la "Tipologia di attività svolta" dalla partecipata è: "Attività produttive di beni e servizi" o "Attività di promozione e sviluppo di progetti di ricerca finanziati (Distretti tecnologici)".

NOME DEL CAMPO	2020	2019	2018
A1) Ricavi delle vendite e delle prestazioni	329.824	640.282	904.490
A5) Altri Ricavi e Proventi	84	542	0
di cui Contributi in conto esercizio	0	0	0

NOME DEL CAMPO	Indicazioni per la compilazione
Tipologia di Partecipazione	Partecipazione indiretta
Codice Fiscale Tramite	01807370224
Denominazione Tramite (organismo)	Trentino Trasporti spa
Quota detenuta dalla Tramite nella società	12,5%