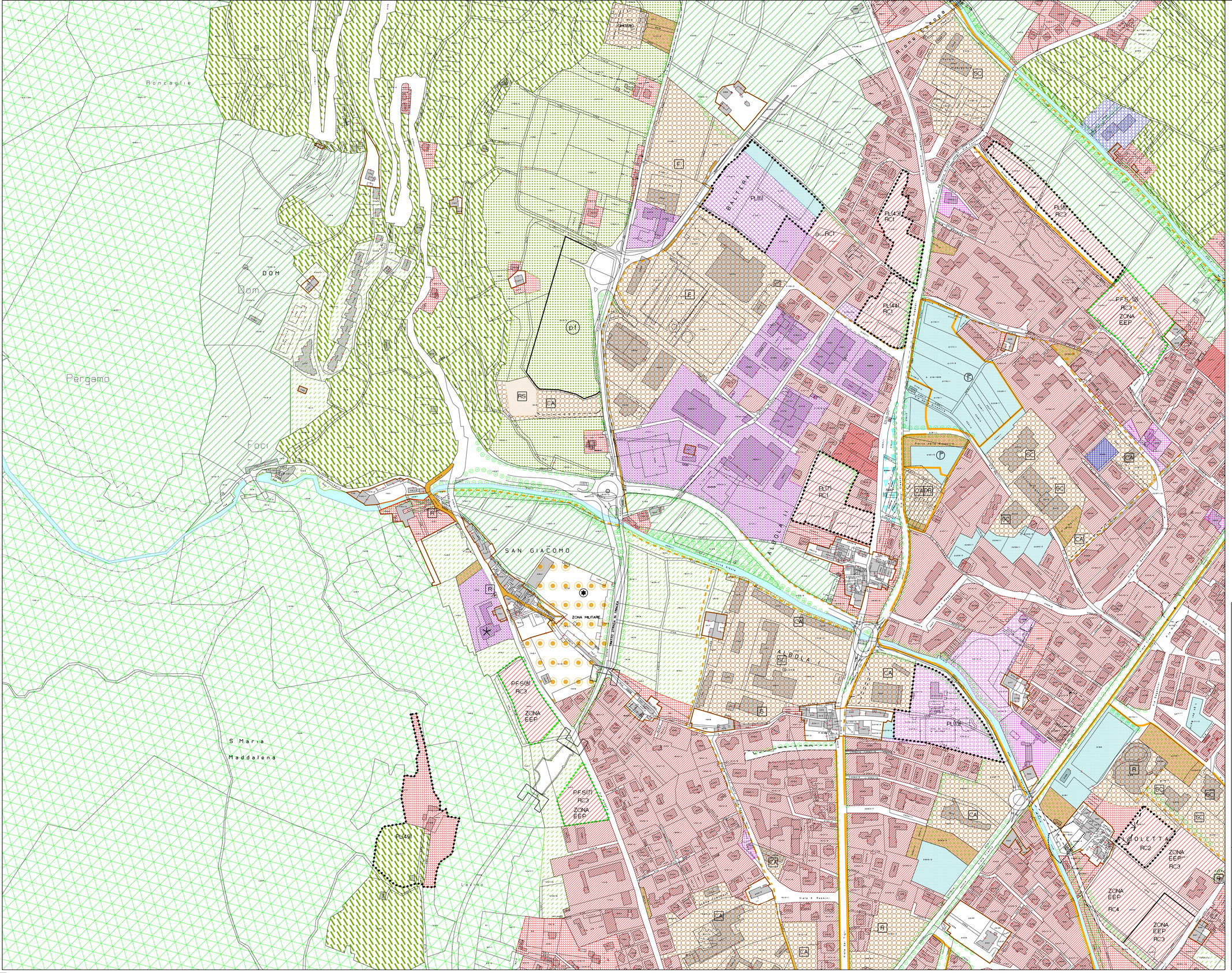

LEGENDA

- PERIMETRO NUCLEO STORICO
- ZONA RB1 RESIDENZIALE ESISTENTE - CONSOLIDATA
- ZONA RB2 RESIDENZIALE ESISTENTE - VERDE PRIVATO
- ZONA RB3 RESIDENZIALE DI COMPLETAMENTO
- ZONA RC RESIDENZIALE DI ESPANSIONE (RC1-2-3-4)
  ZONA E.E.P. : RESIDENZIALE CON EDILIZIA ECONOMICO-POPOLARE
- ZONA D1 PRODUTTIVO ESISTENTE - DI COMPLETAMENTO
- ZONA D2 PRODUTTIVO DI ESPANSIONE — SERV Centro a servizio della produzione
- ZONA D3 COMMERCIALE - TERZIARIO
- ZONA D4 LAVORAZIONE - COMMERCIO PRODOTTI AGRICOLI-FORESTALI-ZOOTECNICI
- ZONA E6 VIVAI
- ZONA H/B RICETTIVA
- ZONA H/C RICETTIVA DI ESPANSIONE
- ZONA H/D CAMPEGGIO — T.I. turismo itinerante
- ZONA E1 AGRICOLA DI PREGIO (i) — ZONA E3 AGRICOLA LOCALE (iii)
- ZONA E2 AGRICOLA (ii) — ZONA E4 AGRICOLA LOCALE (iv)
- ZONA E8 BOSCO — ZONA E5 AREE IMPRODUTTIVE
- ZONA E9 PASCOLO — ZONA E7 ORTI PUBBLICI
- ZONA F1 ATTREZZATURE E SERVIZI PUBBLICI

SIMBOLOGIE ZONA F1

ESISTENTI / PR DI PROGETTO

ATTREZZATURE PUBBLICHE

- CA CIVILI - AMMINISTRATIVE
- F FIERISTICHE
- SC SCOLASTICHE - CULTURALI
- S SPORTIVE
- R RELIGIOSE
- PORTI

IMPIANTI TECNOLOGICI

- D DEPURATORI

- ALBERATURE
- ZONA F2 VERDE PUBBLICO — VERDE SPORTIVO
  VP VERDE PUBBLICO CON POSIZIONE DI ALBERATURE
- ZONA F3 PARCHEGGI PUBBLICI — PARCHEGGI PLURIPIANO
- ZONA G1 AREE MILITARI
- ZONA G2 DISTRIBUTORI CARBURANTE
- CORSI D'ACQUA
- LAGO
- CAVE E DISCARICHE — RS RIFIUTI SPECIALI
- PERIMETRO SUBAREA
- PERIMETRO PIANO DI INTERESSE PUBBLICO:
  P.F.G. : PIANO A FINI GENERALI
  P.F.S. : PIANO A FINI SPECIALI
- PL PERIMETRO PIANO DI LOTTIZZAZIONE (PL)
- INTERVENTO CONVENZIONATO
- FASCIA DI RISPETTO
- STRADA DI PROGETTO
- CUL DE SAC DI PROGETTO
- AREE E PERCORSI PEDONALI E CICLABILI — DI PROGETTO
- CONO VISUALE
- ARRETRAMENTO EDIFICAZIONE — NUOVO SEDIME

PIANO REGOLATORE GENERALE INTERCOMUNALE

Comune di : RIVA DEL GARDA

Comune di : NAGO-TORBOLE

COMPRENSORIO C9-PROVINCIA DI TRENTO

AREA GESTIONE DEL TERRITORIO

PROGETTO SPECIALE DI COORDINAMENTO PER L'UFFICIO DI PIANO

Coordinatore 9° variante

dott.ing.

Mariano Polli

Timbro / Firma :

titolo : AZZONAMENTO SISTEMA INSEDIATIVO - PRODUTTIVO (B)

scala 1: 2000 — tav n. P R 0 4

elaborato da STUDIO QUATTRO di Thomas Franzinelli

QUADRO D'UNIONE - RIVA

Allegato alla delibera del Commissario ad acta del 20.03.2009 n. 1, di prima adozione variante urbanistica n. 9.
IL COMMISSARIO AD ACTA
f.to dott. G. Sevignani
IL SEGRETARIO SUPPLENTE
f.to dott. R. Mora

1° ADOZIONE	n°	del
2° ADOZIONE	n°	del
ADOZIONE DEFINITIVA	n°	del
APPROVAZIONE DELLA G.P. Verbale di deliberazione	n°	del

Ufficio Urbanistica

arch. Ivana Martin

data : **GENNAIO 2009**

data aggiornamento: **MARZO 2009**

Commissario ad acta

dott.

Giuseppe Sevignani

VARIANTE N 9/2009

VARIANTE DI ASSESTAMENTO

Comune di Riva del Garda