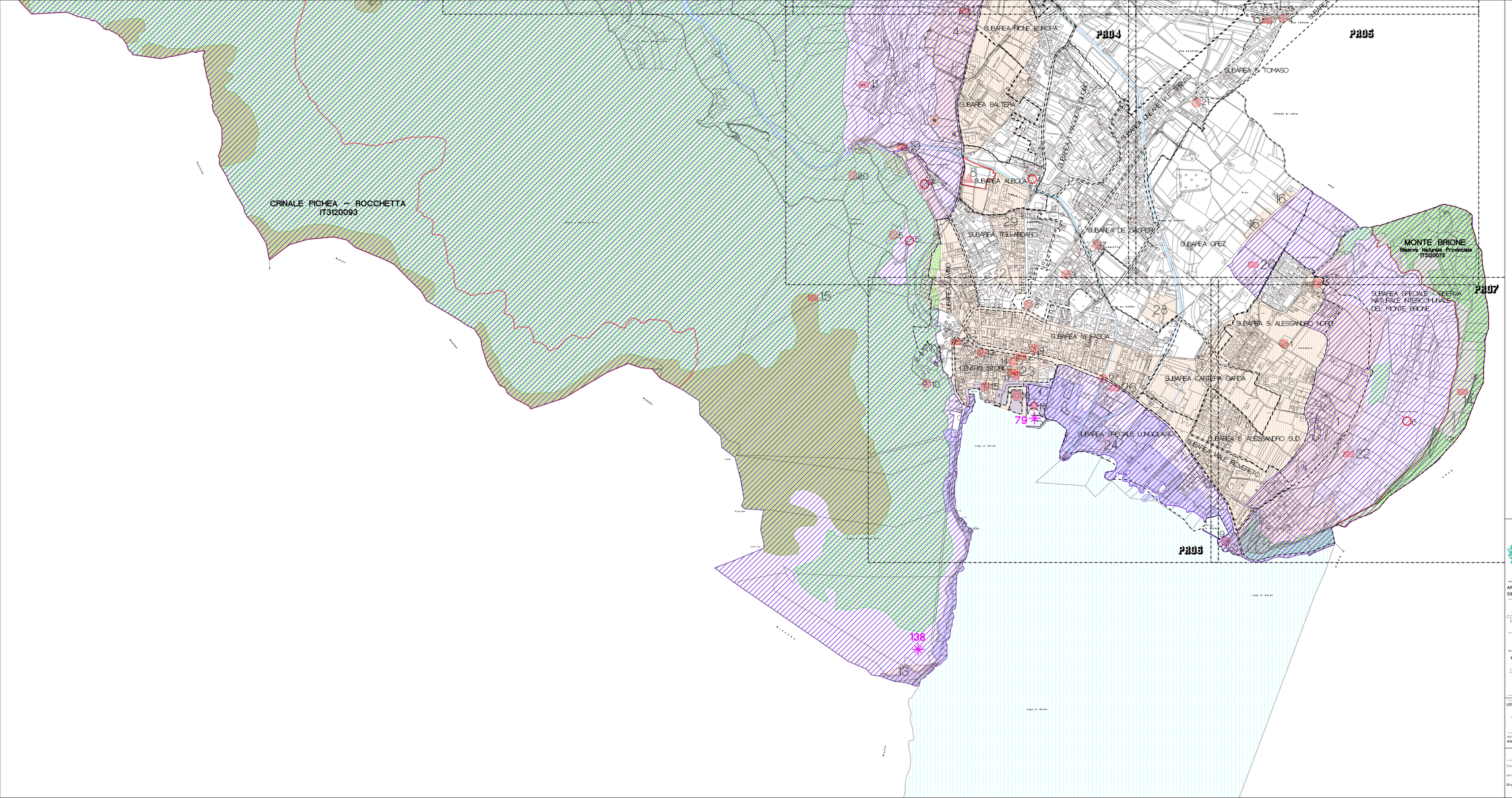

LEGENDA

AREE DI TUTELA AMBIENTALE
AREE DI PROTEZIONE DEI LAGHI
LAGO
FIUMI E TORRENTI
BIOTOPO
CAVE
PERIMETRO SUBAREA
ZONA EX BOSCO
ZONA EX PASCOLO
S.I.C. - RETE NATURA 2000 e RISERVE LOCALI IT3120075-IT3120093 PAL GOLA

MANUFATTI E SITI DI RILEVANZA CULTURALE

NON VINCOLATI

4 TABERNACOLO ALBOLA
5 CHIESA SANTA MADDALENA (1575) E MONTE ENGLO
6 AREA FLORISTICA DI ECCEZIONALE IMPORTANZA MONTE BRIONE
7 CHIESETTA SFRANCESCO (XVII SECI S.GIACOMO

VINCOLATI

1 LA COLONBERA (S.ALESSANDRO
2 VILLA DE TABARELLI (NAGO)
3 VILLA DE TABARELLI (TORBOLE)
4 CHIESA DI ST.ROMANO
5 TABERNACOLO (ALBOLA) SULLA VIA PER CAPRI
6 TABERNACOLO AL POLO DI CAPRI
7 CASA DELL'ALBOLETTA ALBOLETTA
8 CHIESA DI SANTA LUCIA
9 CHIESA DI SANCHELA
10 BASTIONE
11 CHIESA PARROCCHIALE
12 CHIESA PAGANA DEL PERCORO (X SECI VARONE
13 PORTA S.VINCEZO
14 PORTA S.MARCO
15 TORRE APPONALE
16 PALAZZO
17 CHIESA DELL'ASSUNZIONE
18 COMPLESSO SPIAGGIA DEGLI ULIVI (SPIAGGIA DELLA VELA)
19 FONTE SINCOLO
20 CHIESA DI ARCO
21 CHIESA (XVI SECI SAN NAZZARO

AREE DI TUTELA ARCHEOLOGICA

TUTELA 01 VINCOLATE
BENI ARCHEOLOGICI RAPPRESENTATIVI

8 SCASSANO
9 MONTE SMARTINO

TUTELA 02

1 CITTA' E VONNIZE
2 LOCALITA' GIREDALE NUOVO
3 CAPRI
4 RIPONE
5 DOSSO SBARTOLCHEO
6 ARCO
10 PONALE
16 STRADA PROVINCIALE DI S.GIORGIO
18 MARCESINA
19 MARETTO
20 SCASSANO

TUTELA 03

8 SCSMARO
10 CAPRI, CHIESA DI S.BRIZIO
11 SMAR
13 MONTE BRIONE
14 MONTE BRONE(BASTA
15 MONTE ORO
17 VARONE, CASSINO
18 VARONE CHIESA
19 CASTELLO DELLE ACQUE
20 S.ALESSANDRO AI BELLI
21 CITA', VIA SANTA
22 CITTA', CHIESA MARCELLA
23 CITTA' CANONICA
25 VARONE, FONDO LEON
26 CITTA', MONTE ORO
27 CITTA', MONTE ORO

BENI AMBIENTALI

79 SPIAGGIA DEGLI ULIVI
133 NUCLEO STORICO DI CAPRI
138 STRADA E TAGLIATA DEL PONALE

AZZONAMENTO SISTEMA INSEDIATIVO - PRODUTTIVO (B)

QUADRO DI RIFERIMENTO

PIANO REGOLATORE GENERALE INTERCOMUNALE

Comune di : RIVA DEL GARDA
Comune di : NAGO-TORBOLE

COMPRENSORIO C9-PROVINCIA DI TRENTO

AREA GESTIONE DEL TERRITORIO

PROGETTO SPECIALE DI COORDINAMENTO PER L'UFFICIO DI PIANO

Coordinatore
8° variante
dott.ing.
Mariano Polli
Timbro / Firma

Ufficio Urbanistica
arch. Ivana Maria
data :
AGOSTO 2009

Commissario ad Acta
dott.
Giuseppe Savignani

Titolo : AZZONAMENTO SISTEMA AMBIENTALE (A)

scala 1: 5000 tav n. PR10

elaborato di STUDIO QUATTRO di Trento Fraz.ioni

Adottato definitivamente dal Commissario ad Acta con deliberazione n. 5 del 28/05/2009
IL COMMISSARIO AD ACTA
Dott. Giuseppe SAVIGNANI
IL SEGRETARIO SUPPLENTE
Dott. Mario Mora

1° ADOZIONE del Commissario ad Acta	n° 1	del 20/09/2006
PARERE DELLA C.U.P.	n° 5	del 28/05/2009
2° ADOZIONE del Commissario ad Acta	n°	del
3° ADOZIONE DEFINITIVA del Commissario ad Acta	n°	del
APPROVAZIONE DELLA G.P. Variante di deliberazione	n°	del

VARIANTE N 9/2009

VARIANTE DI ASSESTAMENTO

Comune di Riva del Garda