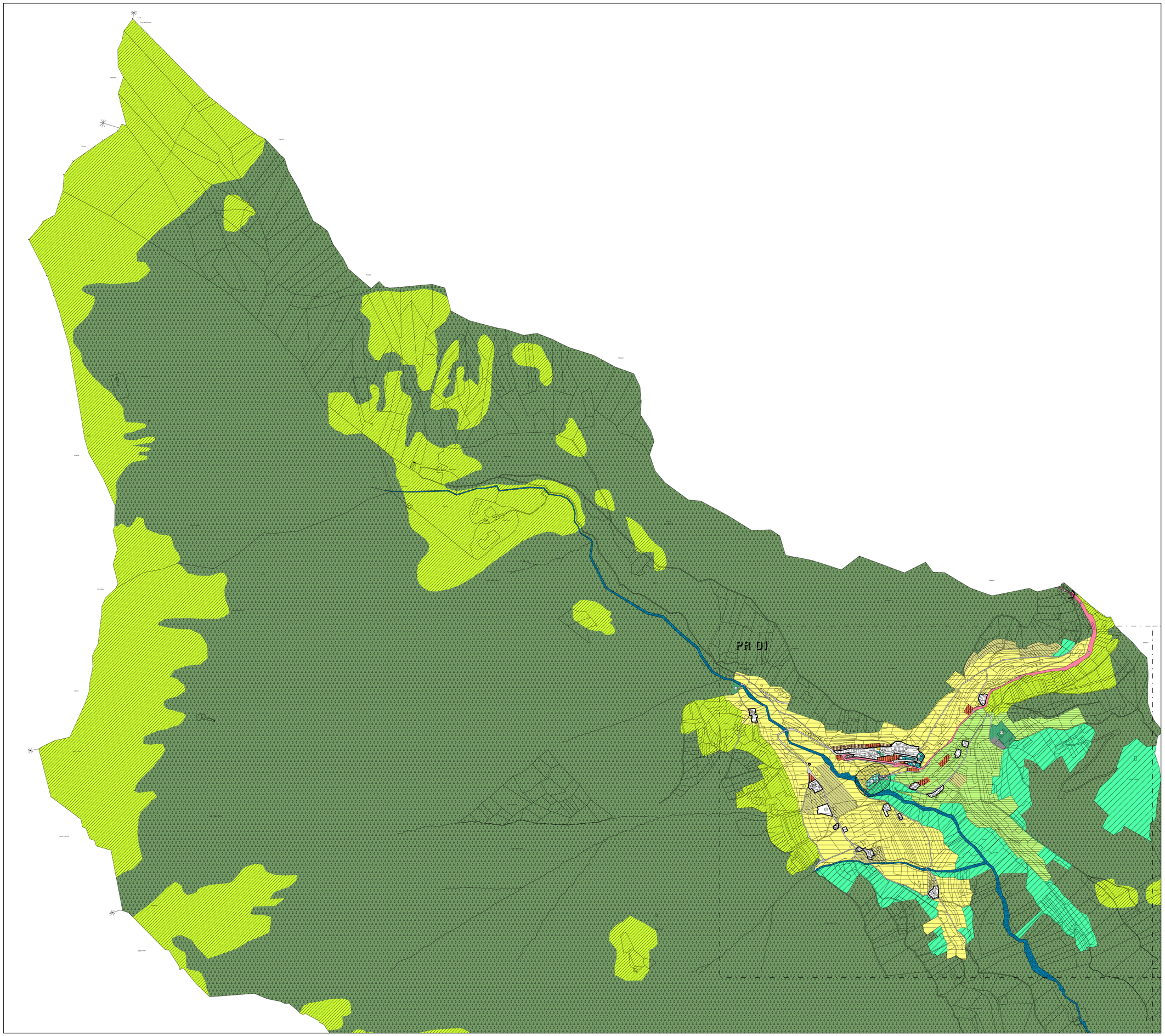


## LEGENDA

A101 art.24 — PERIMETRO NUCLEO STORICO

B101 art.25 — ZONA RB1 RESIDENZIALE ESISTENTE - CONSOLIDATA
B102 art.25 — ZONA RB2 RESIDENZIALE ESISTENTE - VERDE PRIVATO
B103 art.25 — ZONA RB3 RESIDENZIALE DI COMPLETAMENTO

C101 art.25 — ZONA RC RESIDENZIALE DI ESPANSIONE (RC1-2-3-4)
C102 art.10 — ZONA E.E.P. : RESIDENZIALE CON EDILIZIA ABITATIVA PUBBLICA-AGEVOLATA (RC1-2-3-4)
C201 art.17 — ARRETRAMENTO EDIFICAZIONE

D101 art.29 — ZONA D1 PRODUTTIVO ESISTENTE - - DI COMPLETAMENTO PROVINCIALE
D102 art.28 — ZONA D2 PRODUTTIVO DI ESPANSIONE PROVINCIALE
D102 art.30 — Centro a servizio della produzione
D121 art.30 — ZONA D3 COMMERCIALE - TERZIARIO

D104 art.29 — ZONA D1 PRODUTTIVO ESISTENTE - - DI COMPLETAMENTO LOCALE
D105 art.29 — ZONA D2 PRODUTTIVO DI ESPANSIONE LOCALE
D121 art.31 — ZONA D4 LAVORAZIONE - COMMERCIO PRODOTTI AGRICOLI-FORESTALI-ZOOTECNICI

D201 art.27 — ZONA H/B RICETTIVA
D216 art.28 — ZONA H/D CAMPEGGIO

D201 art.27 — ZONA H/C RICETTIVA DI ESPANSIONE

E104 art.32 — ZONA E1 AGRICOLA DI PREGIO (I)
E103 art.32 — ZONA E2 AGRICOLA (II)
E106 art.34 — ZONA E8 BOSCO
E107 art.32 — ZONA E9 PASCOLO

E109 art.33 — ZONA E3 AGRICOLA LOCALE (III)
E110 art.33 — ZONA E4 AGRICOLA LOCALE (IV)
E108 art.35 — ZONA E5 AREE IMPRODUTTIVE
E208 art.36 — ZONA E6 VIVAI

ZONA F1 ATTREZZATURE E SERVIZI PUBBLICI DI LIVELLO PROVINCIALE E SOVRALOCALE

**SIMBOLOGIE ZONA F1**

☐ ESISTENTI ☒ DI PROGETTO

ATTREZZATURE PUBBLICHE

F102 art.37 — F.V.PR — F101 art.37 — F.V. — CIVILI - AMMINISTRATIVE
F104 art.37 — M.SP.PR — F103 art.37 — M — SCOLASTICHE - CULTURALI
F115 art.37 Bis — P — F115 art.37 — F — FIERISTICHE
F110 art.37 Bis — SP — SPORTIVE SPECIALI
F116 art.37 — T — TECNOLOGICHE

**IMPIANTI TECNOLOGICI**

D — DEPURATORI
T — IMPIANTI TECNOLOGICI

ZONA F1 ATTREZZATURE E SERVIZI PUBBLICI DI LIVELLO LOCALE

**SIMBOLOGIE ZONA F1**

☐ ESISTENTI ☒ DI PROGETTO

ATTREZZATURE PUBBLICHE

F207 art.37 — F.V.P — F201 art.37 — F.V. — CIVILI - AMMINISTRATIVE
F204 art.37 — M.SP — F203 art.37 — M — SCOLASTICHE - CULTURALI
F205 art.37 — R — RELIGIOSE
F209 art.37 — S — SPORTIVE
F436 art.38 — I — PORTI
F801 art.39 — C — CIMITERIALI

F301 art.37 — ZONA F2 VERDE PUBBLICO
F305 art.37 — ZONA F3 PARCHEGGI PUBBLICI
F807 art.40 — ZONA G1 AREE MILITARI
Z101 — LAGO

F303 art.37 — ZONA F2 VERDE SPORTIVO
F308 art.37 — ZONA F3 PARCHEGGI PLURIPIANO
D118 art.41 — ZONA G2 DISTRIBUTORI CARBURANTE
Z102 art.42 — CORSI D'ACQUA
L104 L105 art.39 — RIFIUTI SPECIALI

PERIMETRO PIANO DI INTERESSE PUBBLICO:
art.43 Z501 — P.F.G. : PIANO A FINI GENERALI
art.10 Z502 — P.F.S. : PIANO A FINI SPECIALI
art.43 Bis Z507 — A-B-C-D — AMBITI P.F.G.

PERIMETRO:
art.43 Z504 — PL : PIANO DI LOTTIZZAZIONE
art.9 Z509 — IC : INTERVENTO CONVENZIONATO

G101 art.17 — FASCIA DI RISPETTO CIMITERIALE
F447 art.38 — AREE PEDONALI
F420 art.38 — PERCORSI PEDONALI E CICLABILI ESISTENTI
F421 art.38 — PERCORSI PEDONALI E CICLABILI DI PROGETTO

G108 art.17 — FASCIA DI RISPETTO DEPURATORE
Z203 art.18 — CONO VISUALE

**AREE PER LA MOBILITA' (art.38)**

STRADA DI PROGETTO /O IN POTENZIAMENTO
CUL DE SAC
(A SX) F450 (A DX) F449 — IMBOCCO GALLERIA
PONTE
F424 — SVINCOLO

PRINCIPALE (n: categoria strada)
F501 ESISTENTE
F502 POTENZIAMENTO
F503 PROGETTO

LOCALE
F601 ESISTENTE
F602 POTENZIAMENTO
F603 PROGETTO

PRINCIPALE IN GALLERIA
F513 ESISTENTE
F514 POTENZIAMENTO
F515 PROGETTO

LOCALE IN GALLERIA
F604 ESISTENTE
F605 POTENZIAMENTO
F606 PROGETTO

**AZZONAMENTO SISTEMA INSEDIATIVO - PRODUTTIVO (B)**

QUADRO DI RIFERIMENTO

# PIANO REGOLATORE GENERALE INTERCOMUNALE

Comune di : **RIVA DEL GARDA**

PROVINCIA DI TRENTO

**AREA GESTIONE DEL TERRITORIO**

PROGETTO SPECIALE DI COORDINAMENTO PER L'UFFICIO DI PIANO

Coordinatore adeguamento

dott. ing.

**Mariano Polli**

Timbro / Firma :

**Ufficio Urbanistica**

arch. Ivana Martin

data

**DICEMBRE 2015**

titolo : **AZZONAMENTO SISTEMA INSEDIATIVO - PRODUTTIVO (B)**

scala 1: 5000 — tav n. **P R 1 0**

elaborato da STUDIO QUATTRO di Thomas Franzinelli

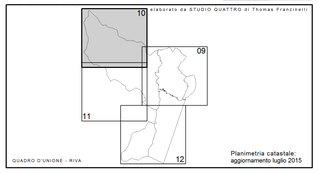


Planimetria catastale: aggiornamento luglio 2015

COMUNE DI RIVA DEL GARDA

Allegato alla deliberazione del Consiglio Comunale di data 12.07.2016 n. 59

IL PRESIDENTE Mauro Pederzolli — IL VICE SEGRETARIO Anna Gattoi

**ADEGUAMENTO TECNICO**

Uniformità e omogeneità della pianificazione per il governo del territorio

Comune di Riva del Garda