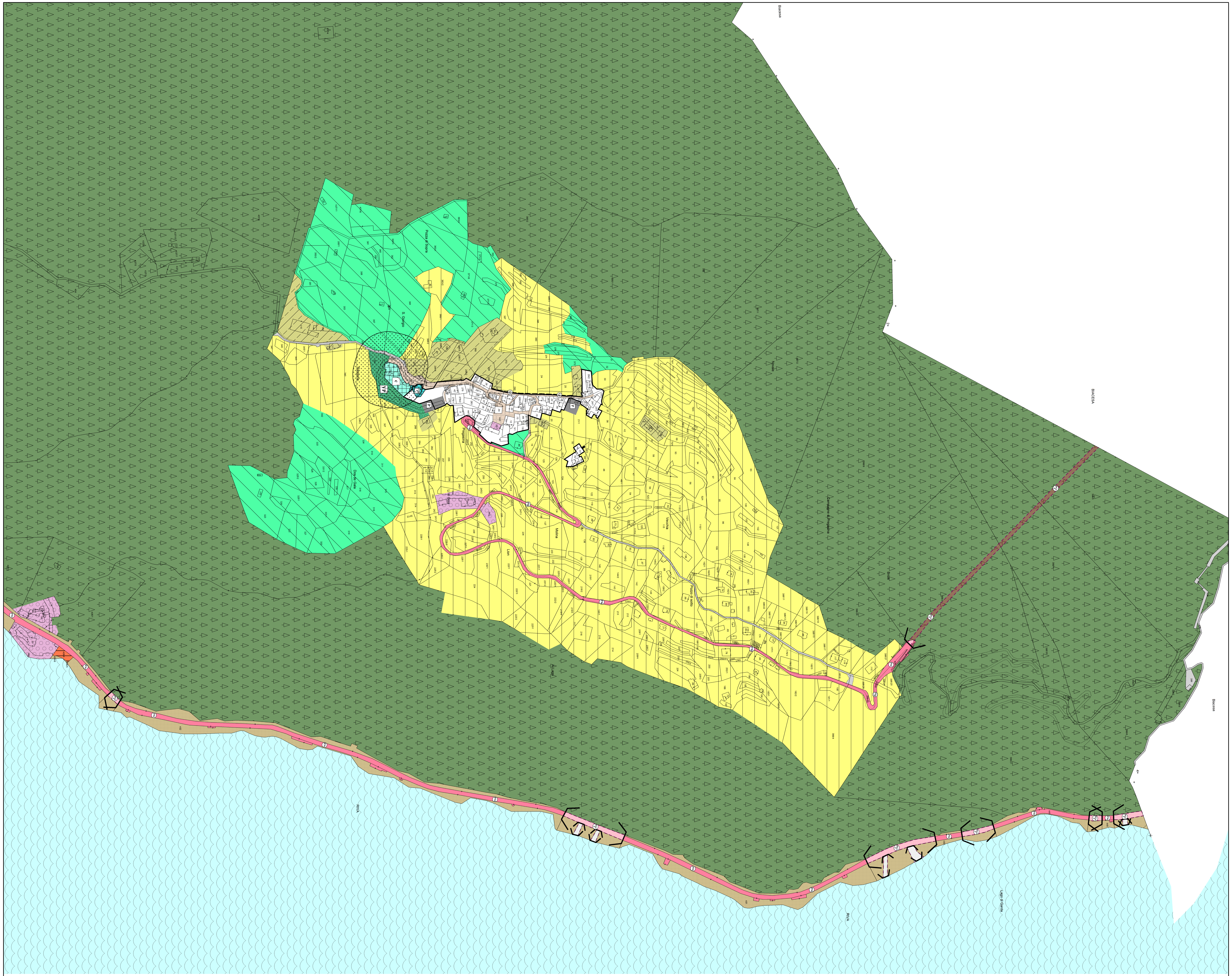

LEGENDA

Codice	Descrizione	Codice	Descrizione
A101 art.24	PERIMETRO NUCLEO STORICO		
B101 art.25	ZONA RB1 RESIDENZIALE ESISTENTE - CONSOLIDATA	C101 art.25	ZONA RC RESIDENZIALE DI ESPANSIONE (RC1-2-3-4)
B102 art.25	ZONA RB2 RESIDENZIALE ESISTENTE - VERDE PRIVATO	C102 art.10	ZONA E.E.P. : RESIDENZIALE CON EDILIZIA ABITATIVA PUBBLICA-AGEVOLATA (RC1-2-3-4)
B103 art.25	ZONA RB3 RESIDENZIALE DI COMPLETAMENTO	C201 art.17	ARRETRAMENTO EDIFICAZIONE
D101 art.29	ZONA D1 PRODUTTIVO ESISTENTE - - DI COMPLETAMENTO PROVINCIALE	D104 art.29	ZONA D1 PRODUTTIVO ESISTENTE - - DI COMPLETAMENTO LOCALE
D102 art.29	ZONA D2 PRODUTTIVO DI ESPANSIONE PROVINCIALE	D105 art.29	ZONA D2 PRODUTTIVO DI ESPANSIONE LOCALE
D102 art.29	Centro a servizio della produzione		
D121 art.30	ZONA D3 COMMERCIALE - TERZIARIO	D121 art.31	ZONA D4 LAVORAZIONE - COMMERCIO PRODOTTI AGRICOLI-FORESTALI-ZOOTECNICI
D201 art.27	ZONA H/B RICETTIVA	D201 art.27	ZONA H/C RICETTIVA DI ESPANSIONE
D216 art.28	ZONA H/D CAMPEGGIO		
E104 art.32	ZONA E1 AGRICOLA DI PREGIO (I)	E109 art.33	ZONA E3 AGRICOLA LOCALE (III)
E103 art.32 bis	ZONA E2 AGRICOLA (II)	E110 art.33 bis	ZONA E4 AGRICOLA LOCALE (IV)
E106 art.34	ZONA E8 BOSCO	E108 art.35 bis	ZONA E5 AREE IMPRODUTTIVE
E107 art.35	ZONA E9 PASCOLO	E206 art.36	ZONA E6 VIVAI
	ZONA F1 ATTREZZATURE E SERVIZI PUBBLICI DI LIVELLO PROVINCIALE E SOVRALOCALE		ZONA F1 ATTREZZATURE E SERVIZI PUBBLICI DI LIVELLO LOCALE

SIMBOLOGIE ZONA F1 (livello provinciale): ESISTENTI · PR DI PROGETTO

ATTREZZATURE PUBBLICHE
- F102 art.37 CA PR · F101 art.37 CA CIVILI - AMMINISTRATIVE
- F104 art.37 SC PR · F103 art.37 SC SCOLASTICHE - CULTURALI
- F115 art.37 ter pf · F115 art.37 ter F FIERISTICHE
- F110 art.37 bis SP SPORTIVE SPECIALI
- F116 art.37 T TECNOLOGICHE

SIMBOLOGIE ZONA F1 (livello locale): ESISTENTI · pr DI PROGETTO

ATTREZZATURE PUBBLICHE
- F202 art.37 ca pr · F201 art.37 ca CIVILI - AMMINISTRATIVE
- F204 art.37 sc pr · F203 art.37 sc SCOLASTICHE - CULTURALI
- F205 art.37 r RELIGIOSE
- F209 art.37 s SPORTIVE
- F438 art.38 · PORTI
- F801 art.37 c CIMITERIALI

IMPIANTI TECNOLOGICI
- F805 art.37 D DEPURATORI
- F803 art.37 T IMPIANTI TECNOLOGICI

Codice	Descrizione	Codice	Descrizione
F301 art.37	ZONA F2 VERDE PUBBLICO	F303 art.37	ZONA F2 VERDE SPORTIVO
F305 art.37	ZONA F3 PARCHEGGI PUBBLICI	F308 art.37	ZONA F3 PARCHEGGI PLURIPIANO
F807 art.40	ZONA G1 AREE MILITARI	D118 art.41	ZONA G2 DISTRIBUTORI CARBURANTE
Z101	LAGO	Z102 art.42	CORSI D'ACQUA
		L104 L105 art.39	RIFIUTI SPECIALI

PERIMETRO PIANO DI INTERESSE PUBBLICO:
- art.43 Z501 P.F.G. : PIANO A FINI GENERALI
- art.10 Z502 P.F.S. : PIANO A FINI SPECIALI
- art.43 bis Z507 A-B-C-D AMBITI P.F.G.

PERIMETRO:
- art.43 Z504 PL : PIANO DI LOTTIZZAZIONE
- art.9 Z509 IC : INTERVENTO CONVENZIONATO

Codice	Descrizione	Codice	Descrizione
G101 art.17	FASCIA DI RISPETTO CIMITERIALE	G109 art.17	FASCIA DI RISPETTO DEPURATORE
F447 art.38	AREE PEDONALI E CICLABILI	Z203 art.18	CONO VISUALE
F420 art.38	PERCORSI PEDONALI E CICLABILI ESISTENTI		
F421 art.38	PERCORSI PEDONALI E CICLABILI DI PROGETTO		

AREE PER LA MOBILITA'
- STRADA DI PROGETTO /O IN POTENZIAMENTO
- CUL DE SAC
- (A SX) F450 (A DX) F449 IMBOCCO GALLERIA
- PONTE
- F424 SVINCOLO

PRINCIPALE	F501 (Pne) ESISTENTE	F502 (Pnp) POTENZIAMENTO	F503 (Pnn) PROGETTO		
LOCALE	F601 ESISTENTE	F602 (Lp) POTENZIAMENTO	F603 (Ln) PROGETTO		
PRINCIPALE IN GALLERIA	F513 (PGe n) ESISTENTE	F514 (PGp n) POTENZIAMENTO	F515 (PGn n) PROGETTO		
LOCALE IN GALLERIA	F604 ESISTENTE	F605 (LGp) POTENZIAMENTO	F606 (LGn) PROGETTO		

(n: categoria strada)

PIANO REGOLATORE GENERALE INTERCOMUNALE

Comune di : **RIVA DEL GARDA**

PROVINCIA DI TRENTO

titolo : **AZZONAMENTO SISTEMA INSEDIATIVO - PRODUTTIVO (B)**

scala 1: 2000 tav n. PR08

elaborato da STUDIO QUATTRO di Thomas Franzinelli

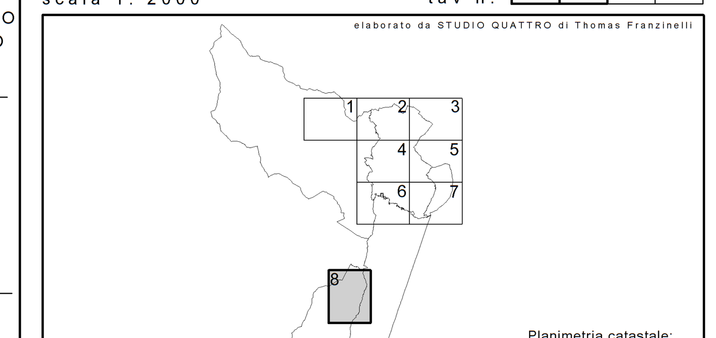

Planimetria catastale: aggiornamento luglio 2015

AREA GESTIONE DEL TERRITORIO

PROGETTO SPECIALE DI COORDINAMENTO PER L'UFFICIO DI PIANO

Coordinatore adeguamento

dott.ing.

Mariano Polli

Timbro / Firma :

Ufficio Urbanistica

arch. Ivana Martin

data :

DICEMBRE 2015

COMUNE DI RIVA DEL GARDA

Allegato alla deliberazione del Consiglio Comunale di data 12.07.2016 n. 59

IL PRESIDENTE Mauro Pederzolli

IL VICE SEGRETARIO Anna Cattoi

ADEGUAMENTO TECNICO

Uniformità e omogeneità della pianificazione per il governo del territorio

Comune di Riva del Garda