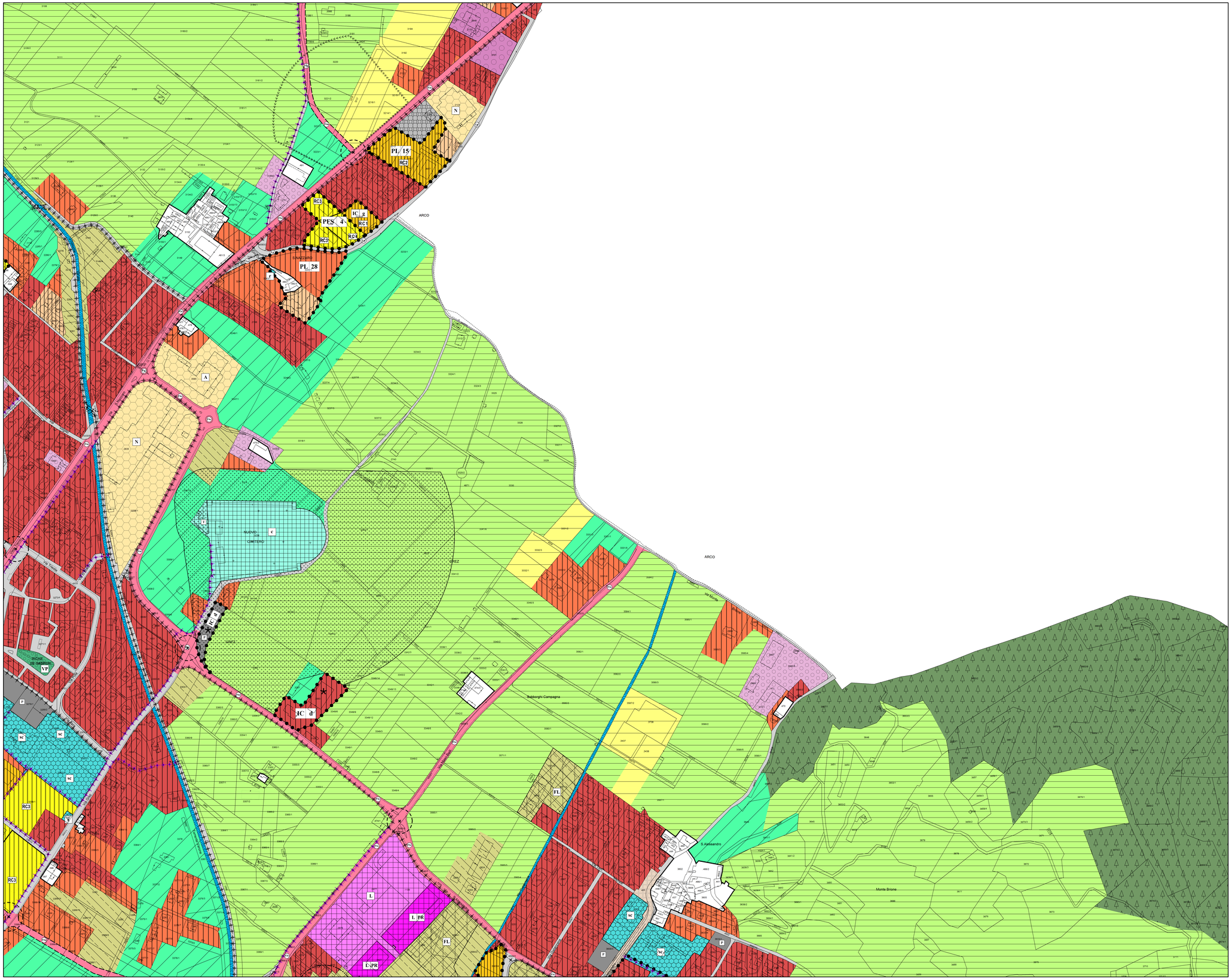

LEGENDA

A101 art.24 — PERIMETRO NUCLEO STORICO

B101 art.25 — ZONA RB1 RESIDENZIALE ESISTENTE - CONSOLIDATA

B102 art.26 — ZONA RB2 RESIDENZIALE ESISTENTE - VERDE PRIVATO

B103 art.25 — ZONA RB3 RESIDENZIALE DI COMPLETAMENTO

C101 art.25 — ZONA RC RESIDENZIALE DI ESPANSIONE (RC1-2-3-4)

C102 art.10 — ZONA E.E.P. : RESIDENZIALE CON EDILIZIA ABITATIVA PUBBLICA-AGEVOLATA (RC1-2-3-4)

C201 art.11 — ARRETRAMENTO EDIFICAZIONE

D101 art.29 — P — ZONA D1 PRODUTTIVO ESISTENTE - - DI COMPLETAMENTO PROVINCIALE

D102 art.29 — P PR — ZONA D2 PRODUTTIVO DI ESPANSIONE PROVINCIALE

D102 art.29 — E.E.P. — Centro a servizio della produzione

D121 art.30 — N — ZONA D3 COMMERCIALE - TERZIARIO

D104 art.29 — L — ZONA D1 PRODUTTIVO ESISTENTE - - DI COMPLETAMENTO LOCALE

D109 art.29 — L PR — ZONA D2 PRODUTTIVO DI ESPANSIONE LOCALE

D121 art.31 — A — ZONA D4 LAVORAZIONE - COMMERCIO PRODOTTI AGRICOLI-FORESTALI-ZOOTECNICI

D201 art.27 — ZONA H/B RICETTIVA

D201 art.27 — ZONA H/C RICETTIVA DI ESPANSIONE

D216 art.28 — ZONA H/D CAMPEGGIO

E104 art.32 — ZONA E1 AGRICOLA DI PREGIO (I)

E103 art.32 bis — ZONA E2 AGRICOLA (II)

E106 art.34 — ZONA E8 BOSCO

E107 art.35 — ZONA E9 PASCOLO

E109 art.33 — ZONA E3 AGRICOLA LOCALE (III)

E110 art.33 bis — ZONA E4 AGRICOLA LOCALE (IV)

E108 art.35 bis — ZONA E5 AREE IMPRODUTTIVE

E208 art.36 — FL — ZONA E6 VIVAI

ZONA F1 ATTREZZATURE E SERVIZI PUBBLICI DI LIVELLO PROVINCIALE E SOVRALOCALE

SIMBOLOGIE ZONA F1

ESISTENTI — PR DI PROGETTO

ATTREZZATURE PUBBLICHE

F102 art.37 — CA PR — F101 art.37 — CA — CIVILI - AMMINISTRATIVE

F104 art.37 — SC PR — F103 art.37 — SC — SCOLASTICHE - CULTURALI

F115 art.37 bis — pf — F115 art.37 bis — F — FIERISTICHE

F110 art.37 bis — SP — SPORTIVE SPECIALI

F116 art.37 — T — TECNOLOGICHE

IMPIANTI TECNOLOGICI

F805 art.37 — D — DEPURATORI

F803 art.37 — T — IMPIANTI TECNOLOGICI

F301 art.37 — VP — ZONA F2 VERDE PUBBLICO

F305 art.37 — P — ZONA F3 PARCHEGGI PUBBLICI

F807 art.46 — M — ZONA G1 AREE MILITARI

Z101 — LAGO

ZONA F1 ATTREZZATURE E SERVIZI PUBBLICI DI LIVELLO LOCALE

SIMBOLOGIE ZONA F1

ESISTENTI — pr DI PROGETTO

ATTREZZATURE PUBBLICHE

F202 art.37 — ca pr — F201 art.37 — ca — CIVILI - AMMINISTRATIVE

F204 art.37 — sc pr — F203 art.37 — sc — SCOLASTICHE - CULTURALI

F205 art.37 — r — RELIGIOSE

F209 art.37 — s — SPORTIVE

F438 art.38 — PORTI

F801 art.37 — c — CIMITERIALI

F303 art.37 — VA — ZONA F2 VERDE SPORTIVO

F308 art.37 — Pm — ZONA F3 PARCHEGGI PLURIPIANO

D118 art.41 — ZONA G2 DISTRIBUTORI CARBURANTE

Z102 art.42 — CORSI D'ACQUA

L104 L105 art.35 — RIFIUTI SPECIALI

PERIMETRO PIANO DI INTERESSE PUBBLICO:

art.43 Z501 — P.F.G. : PIANO A FINI GENERALI

art.10 Z502 — P.F.S. : PIANO A FINI SPECIALI

art.43 Z507 bis — A B C D — AMBITI P.F.G.

PERIMETRO:

art.43 Z504 — PL : PIANO DI LOTTIZZAZIONE

art.9 Z509 — IC : INTERVENTO CONVENZIONATO

G101 art.17 — FASCIA DI RISPETTO CIMITERIALE

G109 art.17 — FASCIA DI RISPETTO DEPURATORE

F447 art.39 — AREE PEDONALI

Z203 art.18 — CONO VISUALE

F420 art.30 — PERCORSI PEDONALI E CICLABILI ESISTENTI

F421 art.30 — PERCORSI PEDONALI E CICLABILI DI PROGETTO

AREE PER LA MOBILITA' (art.38)

STRADA DI PROGETTO /O IN POTENZIAMENTO

CUL DE SAC

(A SX) F450 (A DX) F449 — IMBOCCO GALLERIA

PONTE

F424 — SVINCOLO

PRINCIPALE (n: categoria strada)

F501 Pm ESISTENTE

F502 Pmp POTENZIAMENTO

F503 Pmn PROGETTO

PRINCIPALE IN GALLERIA

F513 PGa ESISTENTE

F514 PGap POTENZIAMENTO

F515 PGan PROGETTO

LOCALE

F601 ESISTENTE

F602 Lp POTENZIAMENTO

F603 Ln PROGETTO

LOCALE IN GALLERIA

F604 ESISTENTE

F605 LGp POTENZIAMENTO

F606 LGn PROGETTO

PIANO REGOLATORE GENERALE INTERCOMUNALE

Comune di : **RIVA DEL GARDA**

PROVINCIA DI TRENTO

AREA GESTIONE DEL TERRITORIO

PROGETTO SPECIALE DI COORDINAMENTO PER L'UFFICIO DI PIANO

Coordinatore adeguamento

dott.ing. **Mariano Polli**

Timbro / Firma :

titolo : **AZZONAMENTO SISTEMA INSEDIATIVO - PRODUTTIVO (B)**

scala 1: 2000

tav n. P R 0 5

elaborato da STUDIO QUATTRO di: Thomas Franzinelli

QUADRO D'UNIONE - RIVA

1 2 3 4 5 6 7 8

Planimetria catastale: aggiornamento luglio 2015

Ufficio Urbanistica

arch. Ivana Martin

data DICEMBRE 2015

COMUNE DI RIVA DEL GARDA

Allegato alla deliberazione del Consiglio Comunale di data 12.07.2016 n. 59

IL PRESIDENTE Mauro Pederzolli

IL VICE SEGRETARIO Anna Cattoi

ADEGUAMENTO TECNICO

Uniformità e omogeneità della pianificazione per il governo del territorio

Comune di Riva del Garda