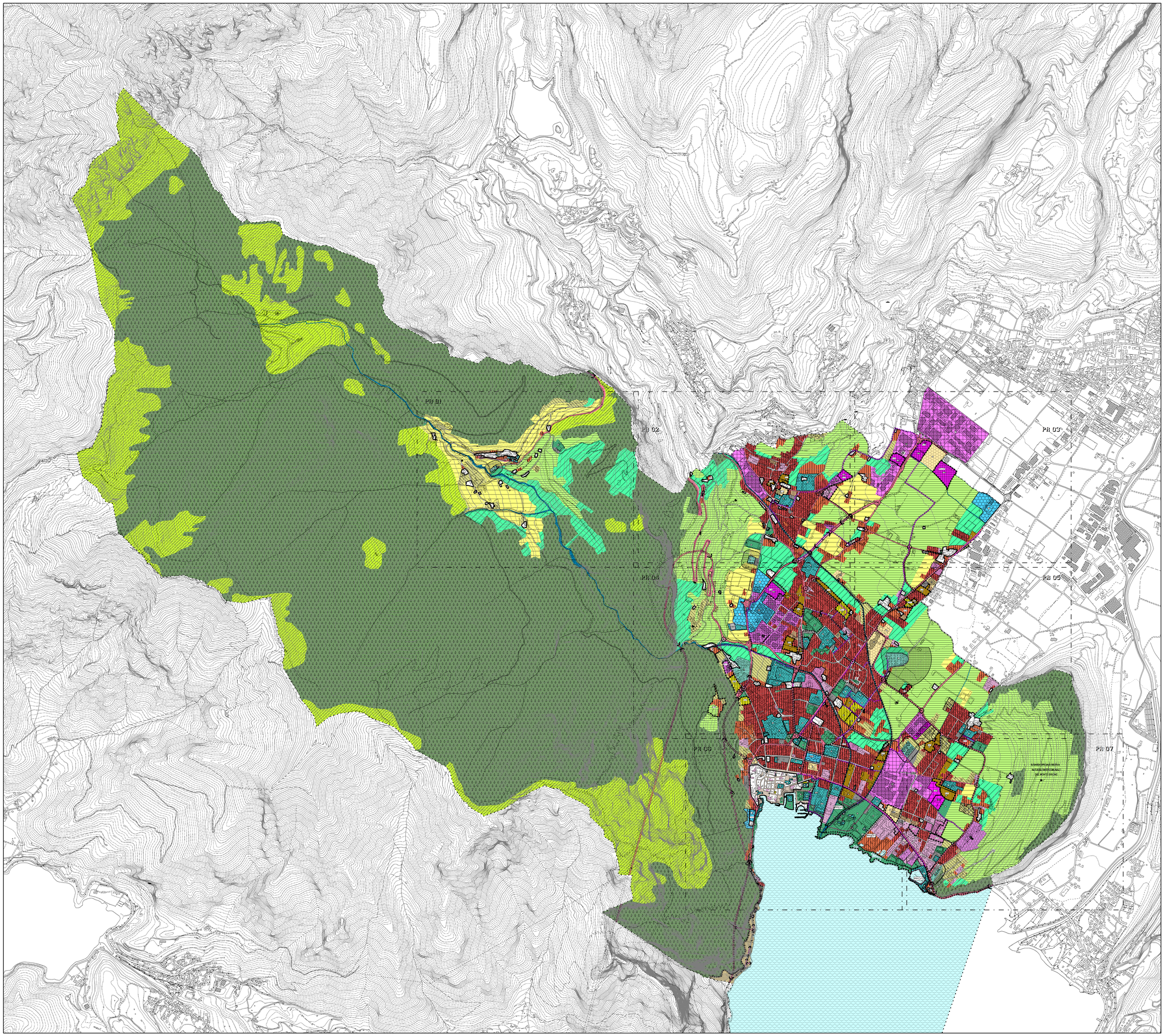

LEGENDA

Z403 art.24 — CONFINE COMUNALE

A101 art.24 — PERIMETRO NUCLEO STORICO

B101 art.25 — ZONA RB1 RESIDENZIALE ESISTENTE - CONSOLIDATA

B102 art.25 — ZONA RB2 RESIDENZIALE ESISTENTE - VERDE PRIVATO

B103 art.25 — ZONA RB3 RESIDENZIALE DI COMPLETAMENTO

C101 art.25 — ZONA RC RESIDENZIALE DI ESPANSIONE (RC1-2-3-4)

C102 art.17 — ZONA E.E.P. - RESIDENZIALE CON EDILIZIA ABITATIVA PUBBLICA-AGEVOLATA (RC1-2-3-4)

C201 art.17 — ARRETRAMENTO EDIFICAZIONE

D101 art.29 — ZONA D1 PRODUTTIVO ESISTENTE - - DI COMPLETAMENTO PROVINCIALE

D102 art.29 — ZONA D2 PRODUTTIVO DI ESPANSIONE PROVINCIALE

D102 art.29 — Centro a servizio della produzione

D104 art.29 — ZONA D1 PRODUTTIVO ESISTENTE - - DI COMPLETAMENTO LOCALE

D105 art.29 — ZONA D2 PRODUTTIVO DI ESPANSIONE LOCALE

D121 art.30 — ZONA D3 COMMERCIALE - TERZIARIO

D121 art.31 — ZONA D4 LAVORAZIONE - COMMERCIO PRODOTTI AGRICOLI-FORESTALI-ZOOTECNICI

D201 art.27 — ZONA H/B RICETTIVA

D201 art.27 — ZONA H/C RICETTIVA DI ESPANSIONE

D216 art.28 — ZONA H/D CAMPEGGIO

E104 art.32 — ZONA E1 AGRICOLA DI PREGIO (I)

E103 art.32 bis — ZONA E2 AGRICOLA (II)

E106 art.34 — ZONA E8 BOSCO

E107 art.32 — ZONA E9 PASCOLO

E109 art.33 — ZONA E3 AGRICOLA LOCALE (III)

E110 art.33 bis — ZONA E4 AGRICOLA LOCALE (IV)

E108 art.35 — ZONA E5 AREE IMPRODUTTIVE

E208 art.36 — ZONA E6 VIVAI

ZONA F1 ATTREZZATURE E SERVIZI PUBBLICI DI LIVELLO PROVINCIALE E SOVRALOCALE

SIMBOLOGIE ZONA F1

ESISTENTI — DI PROGETTO

ATTREZZATURE PUBBLICHE

F102 art.37 — F101 art.37 — CIVILI - AMMINISTRATIVE

F104 art.37 — F103 art.37 — SCOLASTICHE - CULTURALI

F115 art.37 bis — F115 art.37 — FIERISTICHE

F110 art.37 bis — SPORTIVE SPECIALI

F116 art.37 — TECNOLOGICHE

IMPIANTI TECNOLOGICI

DEPURATORI — IMPIANTI TECNOLOGICI

ZONA F1 ATTREZZATURE E SERVIZI PUBBLICI DI LIVELLO LOCALE

SIMBOLOGIE ZONA F1

ESISTENTI — DI PROGETTO

ATTREZZATURE PUBBLICHE

F202 art.37 — F201 art.37 — CIVILI - AMMINISTRATIVE

F204 art.37 — F203 art.37 — SCOLASTICHE - CULTURALI

F205 art.37 — RELIGIOSE

F209 art.37 — SPORTIVE

F436 art.38 — PORTI

F801 art.39 — CIMITERIALI

F301 art.37 — ZONA F2 VERDE PUBBLICO

F303 art.37 — ZONA F2 VERDE SPORTIVO

F305 art.37 — ZONA F3 PARCHEGGI PUBBLICI

F308 art.37 — ZONA F3 PARCHEGGI PLURIPIANO

F807 art.40 — ZONA G1 AREE MILITARI

D118 art.41 — ZONA G2 DISTRIBUTORI CARBURANTE

Z101 — LAGO

Z102 art.42 — CORSI D'ACQUA

L104 L102 art.39 — RIFIUTI SPECIALI

PERIMETRO PIANO DI INTERESSE PUBBLICO:

art.43 Z501 P.F.G. : PIANO A FINI GENERALI
art.10 Z502 P.F.S. : PIANO A FINI SPECIALI
art.43 Z507 A-B-C-D AMBITI P.F.G.

PERIMETRO:

art.43 Z504 PL : PIANO DI LOTTIZZAZIONE
art.9 Z509 IC : INTERVENTO CONVENZIONATO

G101 art.17 — FASCIA DI RISPETTO CIMITERIALE

G109 art.17 — FASCIA DI RISPETTO DEPURATORE

F447 art.37 — AREE PEDONALI

Z203 art.18 — CONO VISUALE

F420 art.38 — PERCORSI PEDONALI E CICLABILI ESISTENTI

F421 art.38 — PERCORSI PEDONALI E CICLABILI DI PROGETTO

AREE PER LA MOBILITA' (art.38)

(A SX) F450 (A DX) F449

STRADA DI PROGETTO /O IN POTENZIAMENTO

IMBOCCO GALLERIA

PONTE

F425 — SVINCOLO

CUL DE SAC

PRINCIPALE — F501 ESISTENTE — F502 POTENZIAMENTO — F503 PROGETTO

(n: categoria strada)

PRINCIPALE IN GALLERIA — F513 ESISTENTE — F514 POTENZIAMENTO — F515 PROGETTO

LOCALE — F601 ESISTENTE — F602 POTENZIAMENTO — F603 PROGETTO

LOCALE IN GALLERIA — F604 ESISTENTE — F605 POTENZIAMENTO — F606 PROGETTO

AZZONAMENTO SISTEMA INSEDIATIVO - PRODUTTIVO (B)

QUADRO DI RIFERIMENTO

PIANO REGOLATORE GENERALE INTERCOMUNALE

Comune di : **RIVA DEL GARDA**

PROVINCIA DI TRENTO

titolo : **AZZONAMENTO SISTEMA INSEDIATIVO - PRODUTTIVO (B)**

scala 1: 10000 — tav n. **P R 2 0**

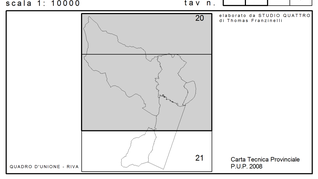

Realizzato da STUDIO QUATTRO di Thomas Pranzinelli

Carta Tecnica Provinciale P.U.P. 2008

AREA GESTIONE DEL TERRITORIO

PROGETTO SPECIALE DI COORDINAMENTO PER L'UFFICIO DI PIANO

Coordinatore adeguamento

dott. ing.

Mariano Polli

Timbro / Firma :

Ufficio Urbanistica

arch. Ivana Martin

data

DICEMBRE 2015

COMUNE DI RIVA DEL GARDA

Allegato alla deliberazione del Consiglio Comunale di data 12.07.2016 n. 59

IL PRESIDENTE Mauro Pederzolli — IL VICE SEGRETARIO Anna Cattoi

ADEGUAMENTO TECNICO

Uniformità e omogeneità della pianificazione per il governo del territorio

Comune di Riva del Garda