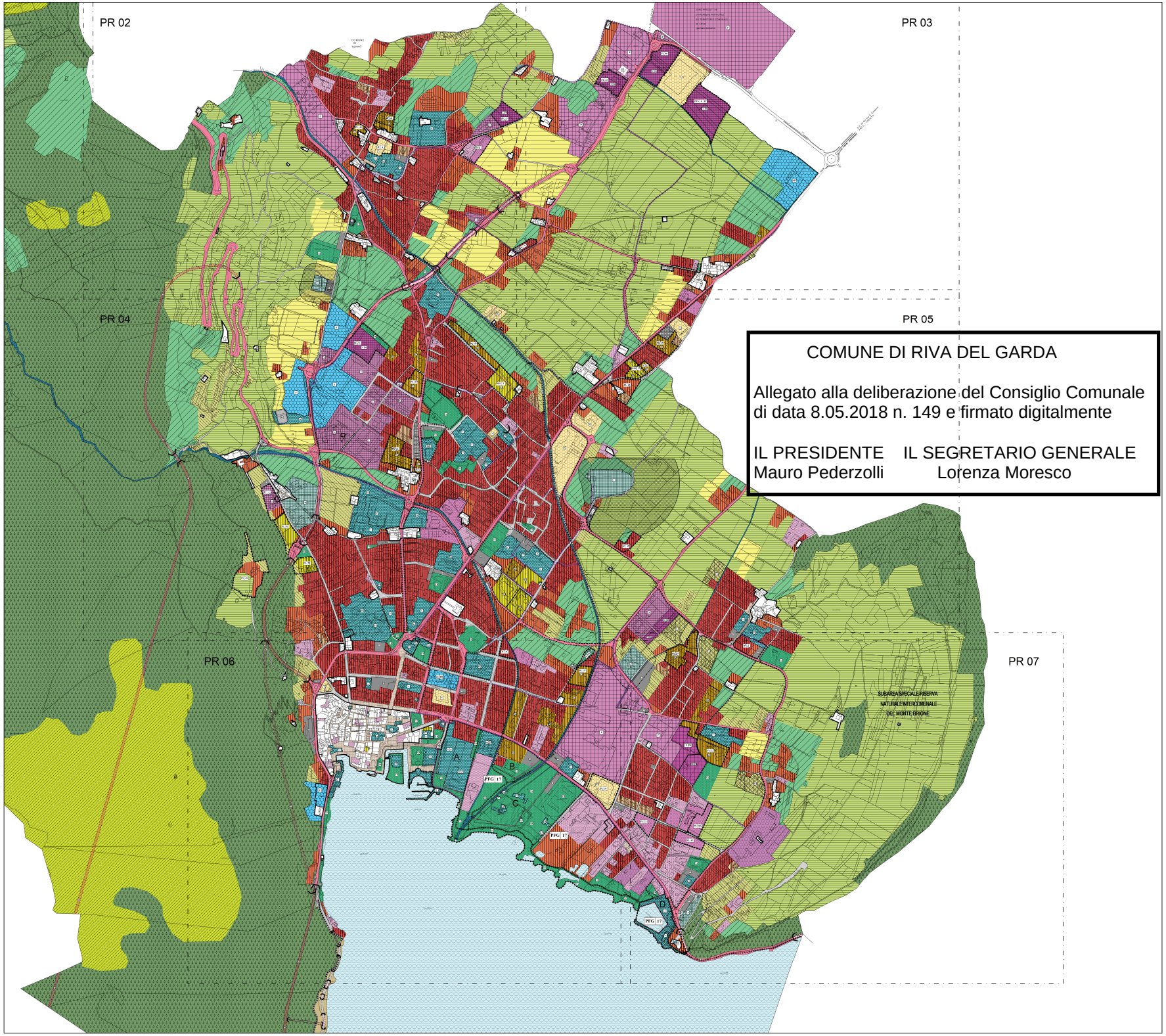

COMUNE DI RIVA DEL GARDA

Allegato alla deliberazione del Consiglio Comunale di data 8.05.2018 n. 149 e firmato digitalmente

IL PRESIDENTE
Mauro Pederzolli

IL SEGRETARIO GENERALE
Lorenza Moresco

LEGENDA

A101 art.25 — PERIMETRO NUCLEO STORICO

B101 art.25 — ZONA RB1 RESIDENZIALE ESISTENTE - CONSOLIDATA
B102 art.25 — ZONA RB2 RESIDENZIALE ESISTENTE - VERDE PRIVATO
B103 art.25 — ZONA RB3 RESIDENZIALE DI COMPLETAMENTO
C101 art.25 — ZONA RC RESIDENZIALE DI ESPANSIONE (RC1-2-3-4)
C102 art.10 — ZONA E.E.P. - RESIDENZIALE CON EDILIZIA ABITATIVA PUBBLICA-AGEVOLATA (RC1-2-3-4)
C201 art.17 — ARRETRAMENTO EDIFICAZIONE

D101 art.25 — ZONA D1 PRODUTTIVO ESISTENTE - - DI COMPLETAMENTO PROVINCIALE
D102 art.25 — ZONA D2 PRODUTTIVO DI ESPANSIONE PROVINCIALE
D102 art.25 — Centro a servizio della produzione
D104 art.25 — ZONA D1 PRODUTTIVO ESISTENTE - - DI COMPLETAMENTO LOCALE
D105 art.25 — ZONA D2 PRODUTTIVO DI ESPANSIONE LOCALE

D121 art.30 — ZONA D3 COMMERCIALE - TERZIARIO
D121 art.31 — ZONA D4 LAVORAZIONE - COMMERCIO PRODOTTI AGRICOLI-FORESTALI-ZOOTECNICI

D201 art.27 — ZONA H/B RICETTIVA
D201 art.27 — ZONA H/C RICETTIVA DI ESPANSIONE
D218 art.28 — ZONA H/D CAMPEGGIO

E104 art.32 — ZONA E1 AGRICOLA DI PREGIO (I)
E109 art.33 — ZONA E3 AGRICOLA LOCALE (III)
E103 art.32 — ZONA E2 AGRICOLA (II)
E110 art.33 — ZONA E4 AGRICOLA LOCALE (IV)
E106 art.34 — ZONA E5 BOSCO
E108 art.35 — ZONA E5 AREE IMPRODUTTIVE
E107 art.35 — ZONA E9 PASCOLO
E206 art.36 — ZONA E6 VIVAI

ZONA F1 ATTREZZATURE E SERVIZI PUBBLICI DI LIVELLO PROVINCIALE E SOVRALOCALE
SIMBOLOGIE ZONA F1
ESISTENTI — DI PROGETTO
ATTREZZATURE PUBBLICHE
F100 art.37 — F101 art.37 — CIVILI - AMMINISTRATIVE
F104 art.37 — F102 art.37 — SCOLASTICHE - CULTURALI
F115 art.37 — F115 art.37 — FIERISTICHE
F110 art.37 — SPORTIVE SPECIALI
F116 art.37 — TECNOLOGICHE
IMPIANTI TECNOLOGICI
DEPURATORI — IMPIANTI TECNOLOGICI

ZONA F1 ATTREZZATURE E SERVIZI PUBBLICI DI LIVELLO LOCALE
SIMBOLOGIE ZONA F1
ESISTENTI — DI PROGETTO
ATTREZZATURE PUBBLICHE
F202 art.37 — F201 art.37 — CIVILI - AMMINISTRATIVE
F204 art.37 — F203 art.37 — SCOLASTICHE - CULTURALI
F205 art.37 — RELIGIOSE
F209 art.37 — SPORTIVE
F438 art.38 — PORTI
F801 art.37 — CIMITERIALI

F301 art.37 — ZONA F2 VERDE PUBBLICO
F303 art.37 — ZONA F2 VERDE SPORTIVO
F308 art.37 — ZONA F3 PARCHEGGI PUBBLICI
F308 art.37 — ZONA F3 PARCHEGGI PLURIPIANO
F807 art.40 — ZONA G1 AREE MILITARI
D118 art.41 — ZONA G2 DISTRIBUTORI CARBURANTE
Z101 — LAGO
Z102 art.42 — CORSI D'ACQUA
L104 L105 art.25 — RIFIUTI SPECIALI

PERIMETRO PIANO DI INTERESSE PUBBLICO:
art.43 Z501 — P.P.D. : PIANO A PINI DIFFERIALI
art.16 Z502 — P.P.S. : PIANO A PINI SPECIALI
art.41 Z507 — A-B-C-D AMBITI P.F.G.
PERIMETRO:
art.43 Z504 — PL : PIANO DI LOTTIZZAZIONE
art.9 Z509 — IC : INTERVENTO CONVENZIONATO

G101 art.17 — FASCIA DI RISPETTO CIMITERIALE
G109 art.17 — FASCIA DI RISPETTO DEPURATORE
F447 art.38 — AREE PEDONALI
Z203 art.18 — CONO VISUALE
F420 art.38 — PERCORSI PEDONALI E CICLABILI ESISTENTI
F421 art.38 — PERCORSI PEDONALI E CICLABILI DI PROGETTO
ARSE PER LA MOBILITA' (art.38)
(A SX) F450 (A DX) F449
PONTE
STRADA DI PROGETTO IO IN POTENZIAMENTO
IMBOCCO GALLERIA
SVINCOLO
CUL DE SAC

PRINCIPALE (x: categoria strada)
F501 — ESISTENTE
F502 — POTENZIAMENTO
F503 — PROGETTO
F513 — ESISTENTE
F514 — POTENZIAMENTO
F515 — PROGETTO
PRINCIPALE IN GALLERIA

LOCALE
F601 — ESISTENTE
F602 — POTENZIAMENTO
F603 — PROGETTO
F604 — ESISTENTE
F605 — POTENZIAMENTO
F606 — PROGETTO
LOCALE IN GALLERIA

AZZONAMENTO SISTEMA INSEDIATIVO - PRODUTTIVO (B)

QUADRO DI RIFERIMENTO

PIANO REGOLATORE GENERALE INTERCOMUNALE

Comune di : **RIVA DEL GARDA**
PROVINCIA DI TRENTO

titolo : **AZZONAMENTO SISTEMA INSEDIATIVO - PRODUTTIVO (B)**

scala 1: 5000 — tav n. P R 0 9

AREA GESTIONE DEL TERRITORIO

PROGETTO SPECIALE DI COORDINAMENTO PER L'UFFICIO DI PIANO

Coordinatore adeguamento
dott.ing.
Mariano Polli

Timbro / Firma :

data :
APRILE 2018

elaborato da STUDIO QUATTRO di Thomas Franzinelli

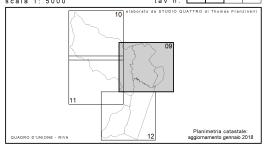

Planimetria catastale: aggiornamento gennaio 2018

RETTIFICA N. 10

ai sensi dell' art. 44, c. 3 della L.P. 15/2015

Comune di Riva del Garda