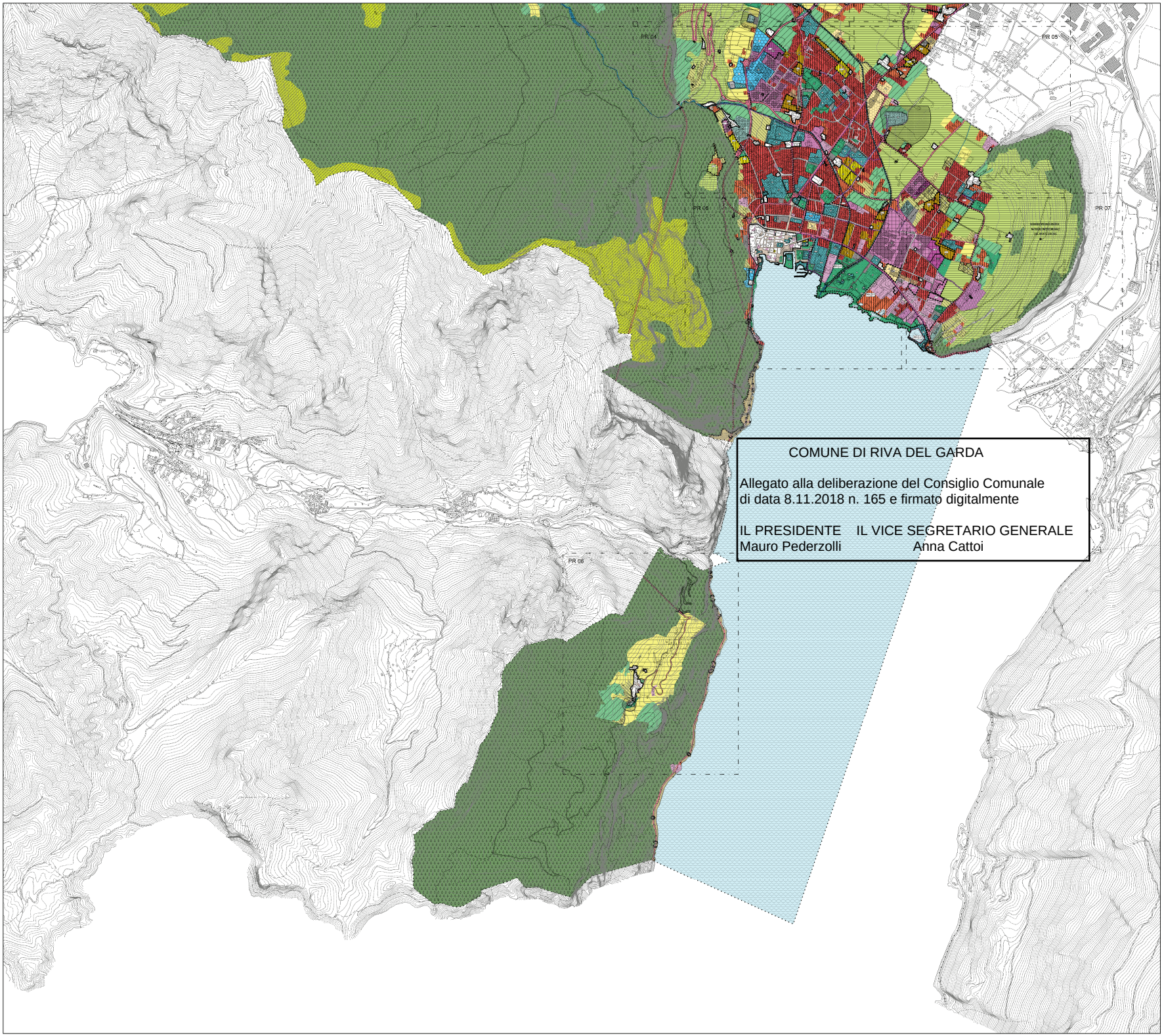

COMUNE DI RIVA DEL GARDA

Allegato alla deliberazione del Consiglio Comunale
di data 8.11.2018 n. 165 e firmato digitalmente

IL PRESIDENTE
Mauro Pederzolli

IL VICE SEGRETARIO GENERALE
Anna Cattoi

LEGENDA

- Z403 art.34 — CONFINE COMUNALE
- A101 art.34 — PERIMETRO NUCLEO STORICO
- B101 art.25 — ZONA RS1 RESIDENZIALE ESISTENTE - CONSOLIDATA
- B102 art.25 — ZONA RS2 RESIDENZIALE ESISTENTE - VERDE PRIVATO
- B103 art.25 — ZONA RS3 RESIDENZIALE DI COMPLETAMENTO
- C101 art.17 — ZONA RC RESIDENZIALE DI ESPANSIONE (RC1-2-3-4)
- C102 art.18 — ZONA E.P.P. - RESIDENZIALE CON EDILIZIA ABITATIVA PUBBLICA-AGEVOLATA (RC1-2-3-4)
- C201 art.17 — ARRETRAMENTO EDIFICAZIONE
- D101 art.20 — ZONA D1 PRODUTTIVO ESISTENTE - - DI COMPLETAMENTO PROVINCIALE
- D102 art.20 — ZONA D2 PRODUTTIVO DI ESPANSIONE PROVINCIALE
- D103 art.29 — Centro a servizio della produzione
- D104 art.20 — ZONA D1 PRODUTTIVO ESISTENTE - - DI COMPLETAMENTO LOCALE
- D105 art.20 — ZONA D2 PRODUTTIVO DI ESPANSIONE LOCALE
- D121 art.30 — ZONA D3 COMMERCIALE - TERZIARIO
- D121 art.21 — ZONA D4 LAVORAZIONE - COMMERCIO PRODOTTI AGRICOLI-FORESTALI-ZOOTECNICI
- D201 art.27 — ZONA H/B RICETTIVA
- D218 art.20 — ZONA H/D CAMPEGGIO
- D001 art.27 — ZONA H/C RICETTIVA DI ESPANSIONE
- E104 art.32 — ZONA E1 AGRICOLA DI PREGIO (I)
- E103 art.32 — ZONA E2 AGRICOLA (II)
- E106 art.34 — ZONA E5 BOSCO
- E107 art.35 — ZONA E6 PASCOLO
- E108 art.32 — ZONA E3 AGRICOLA LOCALE (III)
- E110 art.32 — ZONA E4 AGRICOLA LOCALE (IV)
- E108 art.32 — ZONA E5 AREE IMPRODUTTIVE
- E208 art.36 — ZONA E6 VIVAI
- ZONA F1 ATTREZZATURE E SERVIZI PUBBLICI DI LIVELLO PROVINCIALE E SOVRALOCALE
- ZONA F1 ATTREZZATURE E SERVIZI PUBBLICI DI LIVELLO LOCALE

SIMBOLOGIE ZONA F1
- ESISTENTI — DI PROGETTO

ATTREZZATURE PUBBLICHE
- F102 art.37 — F101 art.37 — CIVILI - AMMINISTRATIVE
- F104 art.37 — F103 art.37 — SCOLASTICHE - CULTURALI
- F119 art.37 — F115 art.37 — FIERISTICHE
- F110 art.37 — SPORTIVE SPECIALI
- F116 art.37 — TECNOLOGICHE
- F202 art.37 — F201 art.37 — CIVILI - AMMINISTRATIVE
- F204 art.37 — F203 art.37 — SCOLASTICHE - CULTURALI
- F206 art.37 — RELIGIOSE
- F209 art.37 — SPORTIVE
- F436 art.38 — PORTI
- F801 art.37 — CIMITERIALI

IMPIANTI TECNOLOGICI
- DEPURATORI
- IMPIANTI TECNOLOGICI

- F301 art.37 — ZONA F2 VERDE PUBBLICO
- F303 art.37 — ZONA F2 VERDE SPORTIVO
- F305 art.37 — ZONA F3 PARCHEGGI PUBBLICI
- F308 art.37 — ZONA F3 PARCHEGGI PLURIPIANO
- F807 art.40 — ZONA G1 AREE MILITARI
- D118 art.41 — ZONA G2 DISTRIBUTORI CARBURANTE
- Z101 — LAGO
- Z102 art.42 — CORSI D'ACQUA
- L104 L105 art.36 — RIFIUTI SPECIALI
- PERIMETRO PIANO DI INTERESSE PUBBLICO:
  - art.63 Z301 — P.F.G. - PIANO A FINI GENERALI
  - art.10 Z502 — P.P.S. - PIANO A FINI SPECIALI
  - art.63 Z507 — A-B-C-D — AMBITI P.F.G.
- PERIMETRO:
  - art.63 Z503 — PL - PIANO DI LOTTIZZAZIONE
  - art.6 Z509 — IC - INTERVENTO CONVENZIONATO
- G101 art.17 — FASCIA DI RISPETTO CIMITERIALE
- G106 art.17 — FASCIA DI RISPETTO DEPURATORE
- F447 art.38 — AREE PEDONALI
- Z203 art.18 — CONO VISUALE
- F420 art.38 — PERCORSI PEDONALI E CICLABILI ESISTENTI
- F421 art.38 — PERCORSI PEDONALI E CICLABILI DI PROGETTO

AREE PER LA MOBILITA' (art.38)
- STRADA DI PROGETTO (R) IN POTENZIAMENTO
- CUL DE SAC
- (A.G.) F450 — IMBOCCO GALLERIA
- (A.U.) F449 — SVINCOLO
- PONTE

(n: categoria strada)
- PRINCIPALE — FS01 ESISTENTE; FS02 POTENZIAMENTO; FS03 PROGETTO
- PRINCIPALE IN GALLERIA — FS13 ESISTENTE; FS14 POTENZIAMENTO; FS15 PROGETTO
- LOCALE — F601 ESISTENTE; F602 POTENZIAMENTO; F603 PROGETTO
- LOCALE IN GALLERIA — F604 ESISTENTE; F605 POTENZIAMENTO; F606 PROGETTO

AZZONAMENTO SISTEMA
INSEDIATIVO - PRODUTTIVO (B)

- QUADRO DI RIFERIMENTO

AREA OPERE PUBBLICHE

Progettista Coordinatore Variante n. 14
dott.ing.
Sergio Pellegrini
Responsabile area opere pubbliche

Timbro / Firma

PIANO REGOLATORE GENERALE

Comune di : **RIVA DEL GARDA**
PROVINCIA DI TRENTO

titolo : **AZZONAMENTO SISTEMA INSEDIATIVO - PRODUTTIVO (B)**

scala 1: 10000 — tav n. PR21

elaborato da STUDIO AVATTRE di Thomas Franchetti

QUADRO D'UNIONE - RIVA

Carta Tecnica Provinciale PUP 2006

data : OTTOBRE 2018

VARIANTE N. 14
PER OPERE PUBBLICHE
ai sensi dell' art. 39, c. 2 della L.P. 15/2015

Comune di Riva del Garda