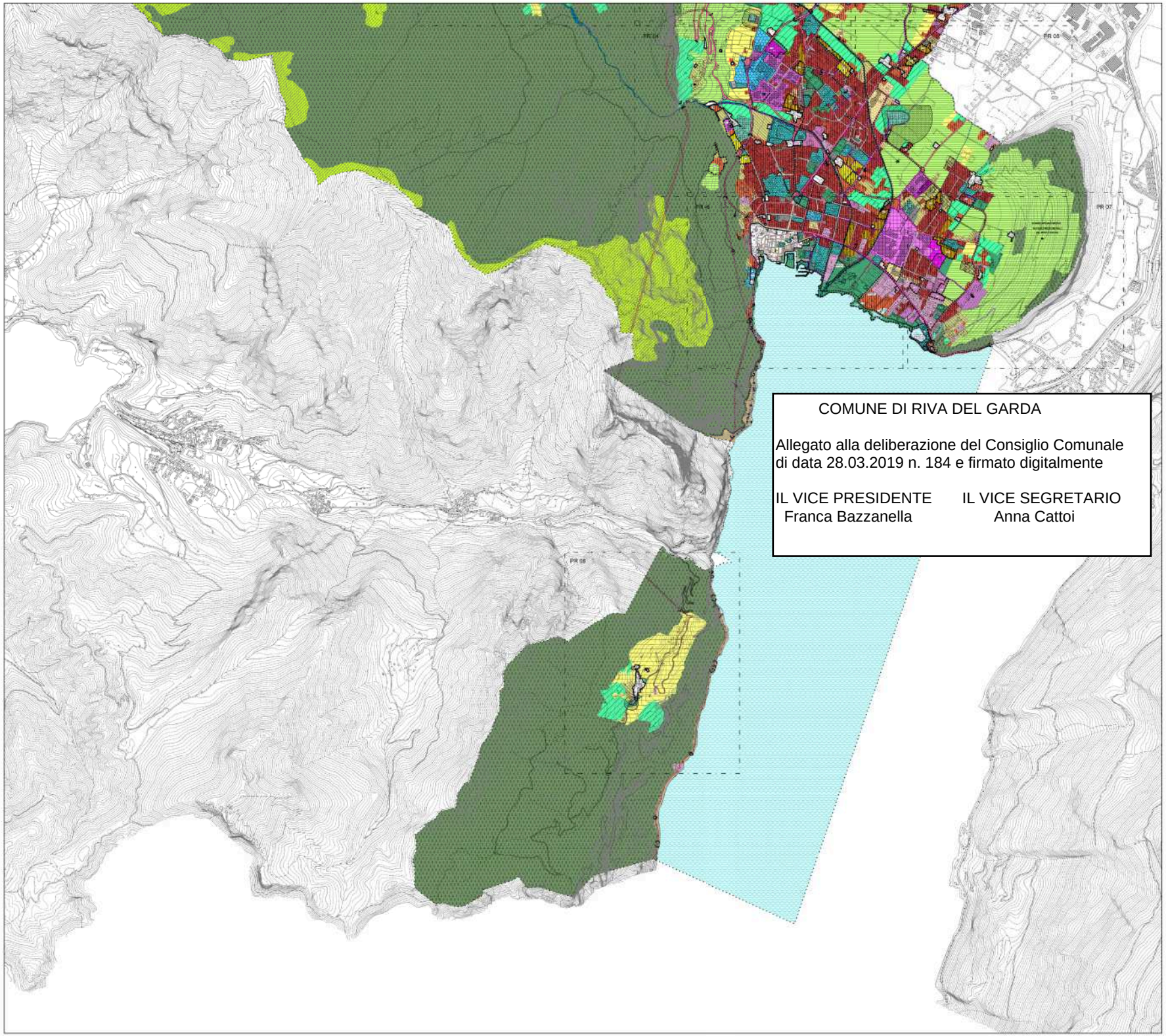

COMUNE DI RIVA DEL GARDA

Allegato alla deliberazione del Consiglio Comunale di data 28.03.2019 n. 184 e firmato digitalmente

IL VICE PRESIDENTE
Franca Bazzanella

IL VICE SEGRETARIO
Anna Cattoi

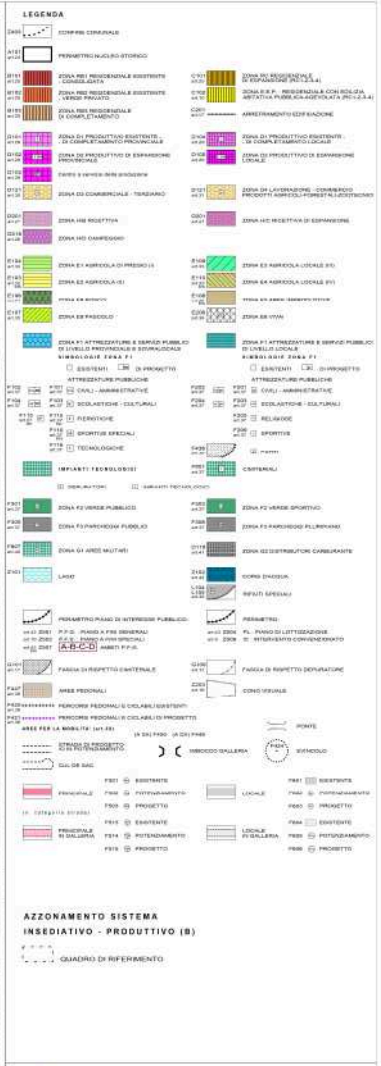

PIANO REGOLATORE GENERALE

Comune di : RIVA DEL GARDA

PROVINCIA DI TRENTO

AREA GESTIONE DEL TERRITORIO

PROGETTO SPECIALE DI COORDINAMENTO PER L'UFFICIO DI PIANO

Coordinatore Rettifica n. 11

Mariano Polli

titolo : AZZONAMENTO SISTEMA INSEDIATIVO - PRODUTTIVO (B)

scala 1: 10000

tav n. PR21

RETTIFICA N. 11

ai sensi dell' art. 44, c. 3 della L.P. 15/2015

Comune di Riva del Garda

Febbraio 2019