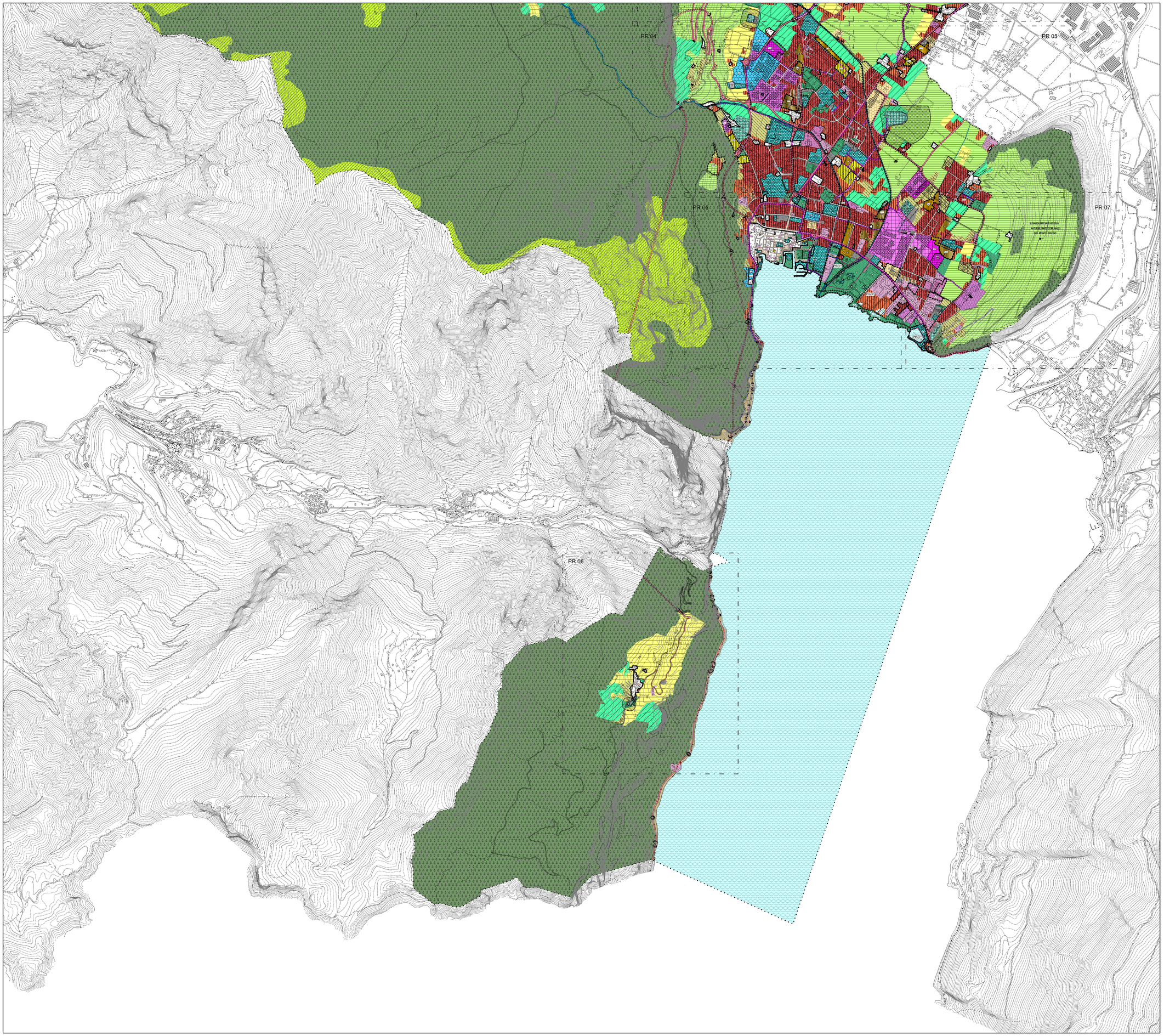

LEGENDA

A101 art.24	PERIMETRO NUCLEO STORICO	C201 art.17	ARRETRAMENTO EDIFICAZIONE
B101 art.25	ZONA RB1 RESIDENZIALE ESISTENTE - CONSOLIDATA	C101 art.20	ZONA RC RESIDENZIALE DI ESPANSIONE (RC1-2-3-4)
B102 art.25	ZONA RB2 RESIDENZIALE ESISTENTE - VERDE PRIVATO	C102 art.19	ZONA E.E.P. : RESIDENZIALE CON EDILIZIA ABITATIVA PUBBLICA-AGEVOLATA (RC1-2-3-4)
B103 art.25	ZONA RB3 RESIDENZIALE DI COMPLETAMENTO	C104 art.4	ZONA Ru. : AREA DI RIQUALIFICAZIONE URBANA E TERRITORIALE
D101 art.28	ZONA D1 PRODUTTIVO ESISTENTE - - DI COMPLETAMENTO PROVINCIALE	D104 art.28	ZONA D1 PRODUTTIVO ESISTENTE - - DI COMPLETAMENTO LOCALE
D102 art.29	ZONA D2 PRODUTTIVO DI ESPANSIONE PROVINCIALE	D105 art.29	ZONA D2 PRODUTTIVO DI ESPANSIONE LOCALE
D105 art.28	Centro a servizio della produzione	D216 art.20	ZONA H/D CAMPEGGIO
D201 art.27	ZONA H/B RICETTIVA	D201 art.27	ZONA H/C RICETTIVA DI ESPANSIONE
D121 art.30	ZONA D3 COMMERCIALE - TERZIARIO	D121 art.31	ZONA D4 LAVORAZIONE - COMMERCIO PRODOTTI AGRICOLI-FORESTALI-ZOOTECNICI
E104 art.32	ZONA E1 AGRICOLA DI PREGIO (I)	E109 art.33	ZONA E3 AGRICOLA LOCALE (III)
E103 art.32	ZONA E2 AGRICOLA (II)	E110 art.33 bis	ZONA E4 AGRICOLA LOCALE (IV)
E106 art.34	ZONA E8 BOSCO	E108 art.35 bis	ZONA E5 AREE IMPRODUTTIVE
E107 art.35	ZONA E9 PASCOLO	E206 art.36	ZONA E6 VIVAI
	ZONA F1 ATTREZZATURE E SERVIZI PUBBLICI DI LIVELLO PROVINCIALE E SOVRALOCALE		ZONA F1 ATTREZZATURE E SERVIZI PUBBLICI DI LIVELLO LOCALE
	SIMBOLOGIE ZONA F1		**SIMBOLOGIE ZONA F1**
	ESISTENTI / DI PROGETTO		ESISTENTI / DI PROGETTO
	ATTREZZATURE PUBBLICHE		ATTREZZATURE PUBBLICHE
F102 art.37	F101 art.37 — CIVILI - AMMINISTRATIVE	F202 art.37	F201 art.37 — CIVILI - AMMINISTRATIVE
F104 art.37	F103 art.37 — SCOLASTICHE - CULTURALI	F204 art.37	F203 art.37 — SCOLASTICHE - CULTURALI
F115 art.37	F113 art.37 — FIERISTICHE		F205 — RELIGIOSE
	F110 art.37 — SPORTIVE SPECIALI		F209 art.37 — SPORTIVE
	F116 art.37 — TECNOLOGICHE	F438 art.38	PORTI
	IMPIANTI TECNOLOGICI	F801 art.37	CIMITERIALI
	F805 art.37 — DEPURATORI	F803 art.37 — IMPIANTI TECNOLOGICI	
F301 art.37	ZONA F2 VERDE PUBBLICO	F303 art.37	ZONA F2 VERDE SPORTIVO
F305 art.37	ZONA F3 PARCHEGGI PUBBLICI	F306 art.37	ZONA F3 PARCHEGGI PLURIPIANO
F307 art.37	ZONA F3 PARCHEGGI INTERRATI	F439 art.38	SPAZI A SERVIZIO DELLA MOBILITA'
F807 art.40	ZONA G1 AREE MILITARI	D118 art.41	ZONA G2 DISTRIBUTORI CARBURANTE
Z101	LAGO	Z102 art.42	CORSI D'ACQUA
		L104 art.39	RIFIUTI SPECIALI
	PERIMETRO PIANO DI INTERESSE PUBBLICO:		PERIMETRO:
art.43 Z501	P.F.G. : PIANO A FINI GENERALI	art.43 Z504	PL : PIANO DI LOTTIZZAZIONE
art.10 Z502	P.F.S. : PIANO A FINI SPECIALI	art.9 Z509	IC : INTERVENTO CONVENZIONATO
art.43 Z507	A-B-C-D AMBITI P.F.G.	art.43 Z512	RU : RIQUALIFICAZIONE URBANA
G101 art.17	FASCIA DI RISPETTO CIMITERIALE	G109 art.17	FASCIA DI RISPETTO DEPURATORE
F447 art.38	AREE PEDONALI	Z203 art.18	CONO VISUALE
F420 art.38	PERCORSI PEDONALI E CICLABILI ESISTENTI		
F421 art.38	PERCORSI PEDONALI E CICLABILI DI PROGETTO		
Z902 art.38	SISTEMA SENTIERISTICO ALPINO (PONALE)		
	AREE PER LA MOBILITA' (art.38)		
	STRADA DI PROGETTO /O IN POTENZIAMENTO		(A SX) F450 (A DX) F449
	CUL DE SAC		IMBOCCO GALLERIA
			PONTE
			SVINCOLO
	PRINCIPALE	F501	ESISTENTE
		F502	POTENZIAMENTO
		F503	PROGETTO
	(n: categoria strada)		
	PRINCIPALE IN GALLERIA	F513	ESISTENTE
		F514	POTENZIAMENTO
		F515	PROGETTO
	LOCALE	F601	ESISTENTE
		F602	POTENZIAMENTO
		F603	PROGETTO
	LOCALE IN GALLERIA	F604	ESISTENTE
		F605	POTENZIAMENTO
		F606	PROGETTO

AZZONAMENTO SISTEMA INSEDIATIVO - PRODUTTIVO (B)

QUADRO DI RIFERIMENTO

PIANO REGOLATORE GENERALE

Comune di : **RIVA DEL GARDA**

PROVINCIA DI TRENTO

AREA GESTIONE DEL TERRITORIO

PROGETTO SPECIALE DI COORDINAMENTO PER L'UFFICIO DI PIANO

Coordinatore Variante n. 15

arch. **Gianfranco Zolin**

titolo : **AZZONAMENTO SISTEMA INSEDIATIVO - PRODUTTIVO (B)**

scala 1: 10000

tav n. P R 2 1

elaborato da STUDIO QUATTRO di Thomas Franzoinelli

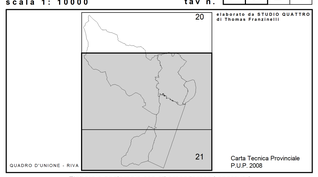

Carta Tecnica Provinciale P.U.P. 2008

Elaborato aggiornato con gli emendamenti approvati il 12 gennaio 2022 con delibera di Consiglio Comunale n.73

data : DICEMBRE 2021

VARIANTE N. 15

ai sensi dell' art. 39, c. 2 della L.P. 15/2015

Comune di Riva del Garda