L.PROV.10/05/2022 VERSIONE - Allegato Utente 44 (A44)

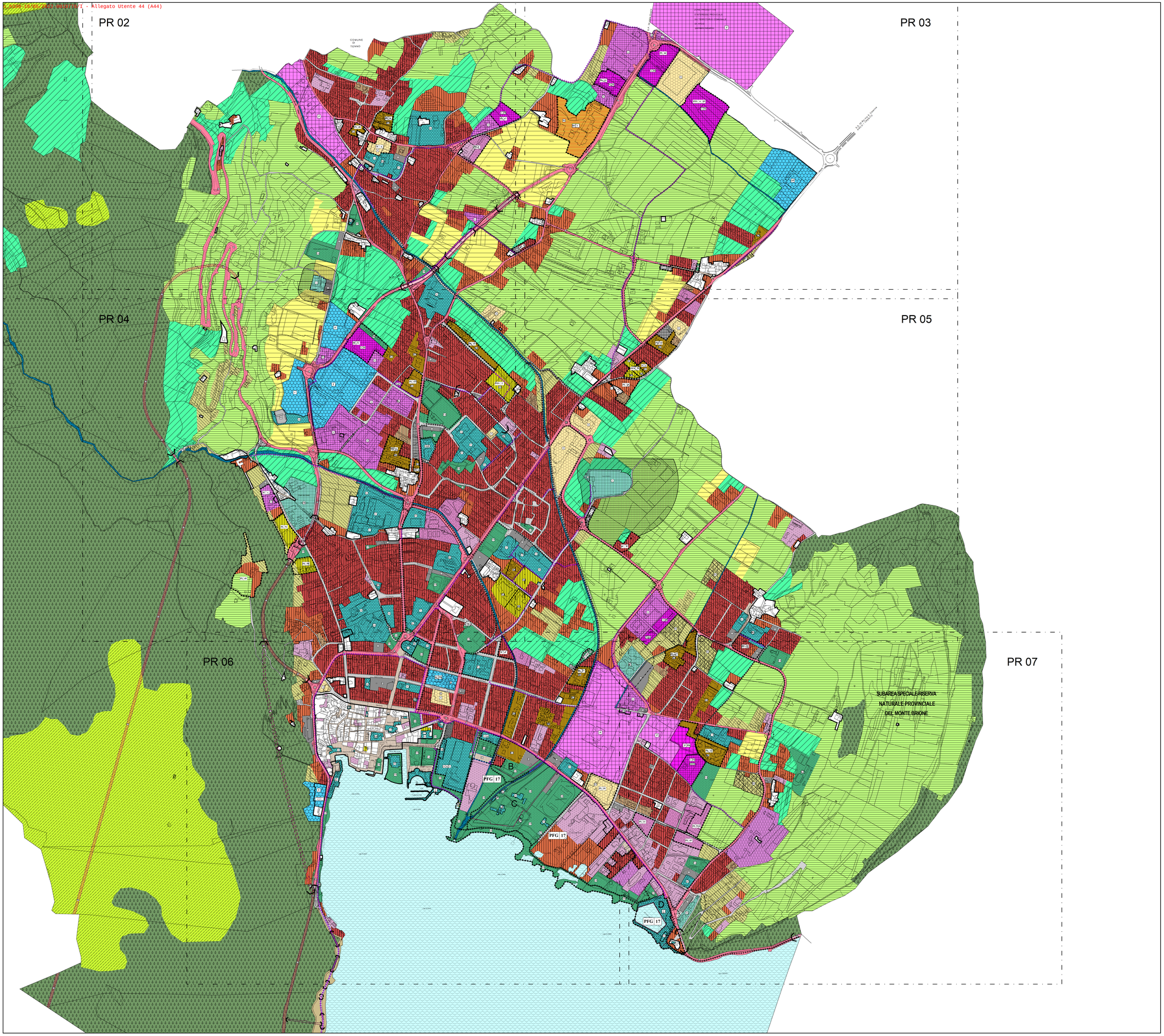

LEGENDA

- A101 art.24 — PERIMETRO NUCLEO STORICO
- B101 art.25 — ZONA RB1 RESIDENZIALE ESISTENTE - CONSOLIDATA
- B102 art.25 — ZONA RB2 RESIDENZIALE ESISTENTE - VERDE PRIVATO
- B103 art.25 — ZONA RB3 RESIDENZIALE DI COMPLETAMENTO
- D101 art.29 — ZONA D1 PRODUTTIVO ESISTENTE - - DI COMPLETAMENTO PROVINCIALE
- D102 art.29 — ZONA D2 PRODUTTIVO DI ESPANSIONE PROVINCIALE
- D105 art.29 — Centro a servizio della produzione
- D201 art.27 — ZONA H/B RICETTIVA
- D121 art.30 — ZONA D3 COMMERCIALE - TERZIARIO
- E104 art.32 — ZONA E1 AGRICOLA DI PREGIO (I)
- E103 art.32 — ZONA E2 AGRICOLA (II)
- E106 art.34 — ZONA E8 BOSCO
- E107 art.35 — ZONA E9 PASCOLO
- ZONA F1 ATTREZZATURE E SERVIZI PUBBLICI DI LIVELLO PROVINCIALE E SOVRALOCALE
- SIMBOLOGIE ZONA F1: ESISTENTI / DI PROGETTO
- ATTREZZATURE PUBBLICHE
- F102 art.37 — F101 art.37 — CIVILI - AMMINISTRATIVE
- F104 art.37 — F103 art.37 — SCOLASTICHE - CULTURALI
- F115 art.37 — F115 bis — FIERISTICHE
- F110 art.37 — SPORTIVE SPECIALI
- F116 art.37 — TECNOLOGICHE
- IMPIANTI TECNOLOGICI
- F805 art.37 — DEPURATORI
- F803 art.37 — IMPIANTI TECNOLOGICI
- F301 art.37 — ZONA F2 VERDE PUBBLICO
- F305 art.37 — ZONA F3 PARCHEGGI PUBBLICI
- F307 art.37 — ZONA F3 PARCHEGGI INTERRATI
- F807 art.40 — ZONA G1 AREE MILITARI
- Z101 — LAGO
- C201 art.17 — ARRETRAMENTO EDIFICAZIONE
- C101 art.26 — ZONA RC RESIDENZIALE DI ESPANSIONE (RC1-2-3-4)
- C102 art.16 — ZONA E.E.P. : RESIDENZIALE CON EDILIZIA ABITATIVA PUBBLICA-AGEVOLATA (RC1-2-3-4)
- C104 art.43 — ZONA Ru : AREA DI RIQUALIFICAZIONE URBANA E TERRITORIALE
- D104 art.29 — ZONA D1 PRODUTTIVO ESISTENTE - - DI COMPLETAMENTO LOCALE
- D105 art.29 — ZONA D2 PRODUTTIVO DI ESPANSIONE LOCALE
- D216 art.28 — ZONA H/D CAMPEGGIO
- D201 art.27 — ZONA H/C RICETTIVA DI ESPANSIONE
- D121 art.31 — ZONA D4 LAVORAZIONE - COMMERCIO PRODOTTI AGRICOLI-FORESTALI-ZOOTECNICI
- E109 art.33 — ZONA E3 AGRICOLA LOCALE (III)
- E110 art.33 bis — ZONA E4 AGRICOLA LOCALE (IV)
- E108 art.35 bis — ZONA E5 AREE IMPRODUTTIVE
- E206 art.36 — ZONA E6 VIVAI
- ZONA F1 ATTREZZATURE E SERVIZI PUBBLICI DI LIVELLO LOCALE
- SIMBOLOGIE ZONA F1: ESISTENTI / DI PROGETTO
- ATTREZZATURE PUBBLICHE
- F202 art.37 — F201 art.37 — CIVILI - AMMINISTRATIVE
- F204 art.37 — F203 art.37 — SCOLASTICHE - CULTURALI
- F205 art.37 — RELIGIOSE
- F209 art.37 — SPORTIVE
- F438 art.38 — PORTI
- F801 art.37 — CIMITERIALI
- F303 art.37 — ZONA F2 VERDE SPORTIVO
- F306 art.37 — ZONA F3 PARCHEGGI PLURIPIANO
- F439 art.38 — SPAZI A SERVIZIO DELLA MOBILITA'
- D118 art.41 — ZONA G2 DISTRIBUTORI CARBURANTE
- Z102 art.42 — CORSI D'ACQUA
- L104 art.39 — RIFIUTI SPECIALI
- PERIMETRO PIANO DI INTERESSE PUBBLICO:
  - art.43 Z501 — P.F.G. : PIANO A FINI GENERALI
  - art.10 Z502 — P.F.S. : PIANO A FINI SPECIALI
  - art.43 bis Z507 — A-B-C-D — AMBITI P.F.G.
- PERIMETRO:
  - art.43 Z504 — PL : PIANO DI LOTTIZZAZIONE
  - art.9 Z509 — IC : INTERVENTO CONVENZIONATO
  - art.43 Z512 — RU : RIQUALIFICAZIONE URBANA
- G101 art.17 — FASCIA DI RISPETTO CIMITERIALE
- G109 art.17 — FASCIA DI RISPETTO DEPURATORE
- F447 art.38 — AREE PEDONALI
- Z203 art.18 — CONO VISUALE
- F420 art.38 — PERCORSI PEDONALI E CICLABILI ESISTENTI
- F421 art.38 — PERCORSI PEDONALI E CICLABILI DI PROGETTO

AREE PER LA MOBILITA' (art.38)

- STRADA DI PROGETTO /D IN POTENZIAMENTO
- Z902 — CUL DE SAC
- (A SX) F450 (A DX) F449 — IMBOCCO GALLERIA
- Z902 — PONTE
- F424 — SVINCOLO
- PRINCIPALE (n: categoria strada)
  - F501 ESISTENTE
  - F502 POTENZIAMENTO
  - F503 PROGETTO
- LOCALE
  - F601 ESISTENTE
  - F602 POTENZIAMENTO
  - F603 PROGETTO
- PRINCIPALE IN GALLERIA
  - F513 ESISTENTE
  - F514 POTENZIAMENTO
  - F515 PROGETTO
- LOCALE IN GALLERIA
  - F604 ESISTENTE
  - F605 POTENZIAMENTO
  - F606 PROGETTO

AZZONAMENTO SISTEMA INSEDIATIVO - PRODUTTIVO (B)

- QUADRO DI RIFERIMENTO

PIANO REGOLATORE GENERALE

Comune di : **RIVA DEL GARDA**

PROVINCIA DI TRENTO

AZZONAMENTO SISTEMA INSEDIATIVO - PRODUTTIVO (B)

scala 1: 5000 — tav n. P R 0 9

elaborato da STUDIO QUATTRO di Thomas Franzinelli

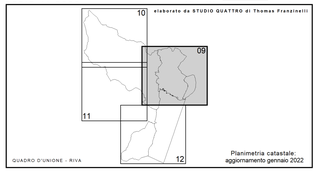

Planimetria catastale: aggiornamento gennaio 2022

AREA GESTIONE DEL TERRITORIO

PROGETTO SPECIALE DI COORDINAMENTO PER L'UFFICIO DI PIANO

Coordinatore Variante n. 15

arch. **Gianfranco Zolin**

Timbro / Firma :

Elaborato emendato in corso di seduta il 10 maggio 2022 con delibera di Consiglio Comunale n. 91 di adozione definitiva

Adozione preliminare	*del C.C. n. 73 del 12 gennaio 2022*
Parere del Servizio Urbanistica e Tutela del paesaggio	*n. 11/22 (Prot. n. 2921) del 14 Marzo 2022*
Adozione definitiva	*del C.C. n. 91 del 10 maggio 2022*
Approvazione della Giunta Provinciale	

data : APRILE 2022

VARIANTE N. 15

ai sensi dell' art. 39, c. 2 della L.P. 15/2015

Comune di Riva del Garda