c_h330-19/05/2022-0019778/I - Allegato Utente 46 (A46)

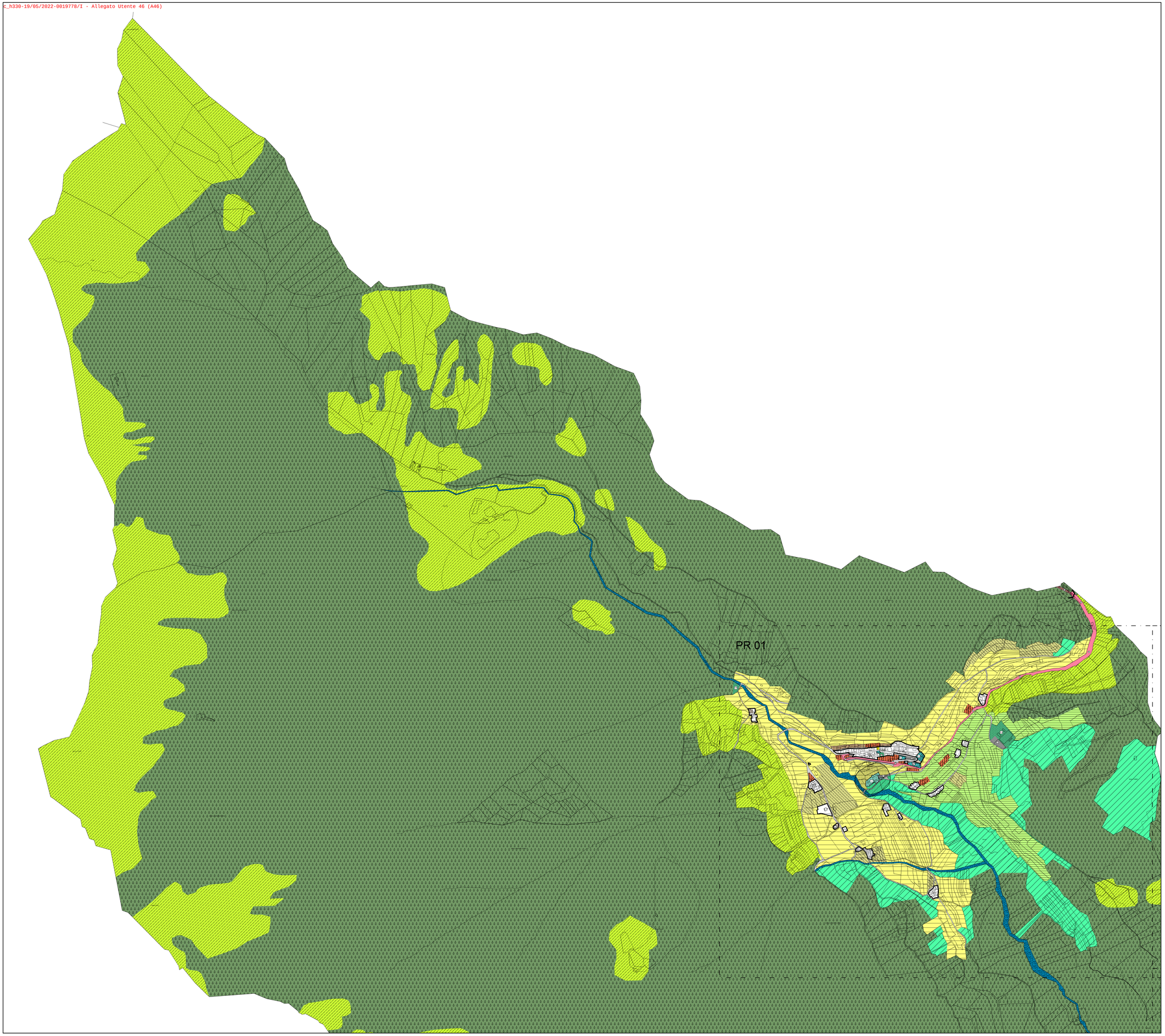

LEGENDA

A101 art.24 — PERIMETRO NUCLEO STORICO

B101 art.25 — ZONA RB1 RESIDENZIALE ESISTENTE - CONSOLIDATA

B102 art.25 — ZONA RB2 RESIDENZIALE ESISTENTE - VERDE PRIVATO

B103 art.25 — ZONA RB3 RESIDENZIALE DI COMPLETAMENTO

D101 art.29 — ZONA D1 PRODUTTIVO ESISTENTE - - DI COMPLETAMENTO PROVINCIALE

D102 art.29 — ZONA D2 PRODUTTIVO DI ESPANSIONE PROVINCIALE

D105 art.29 — Centro a servizio della produzione

D201 art.27 — ZONA H/B RICETTIVA

D121 art.30 — ZONA D3 COMMERCIALE - TERZIARIO

E104 art.32 — ZONA E1 AGRICOLA DI PREGIO (I)

E103 art.32 — ZONA E2 AGRICOLA (II)

E106 art.34 — ZONA E8 BOSCO

E107 art.35 — ZONA E9 PASCOLO

ZONA F1 ATTREZZATURE E SERVIZI PUBBLICI DI LIVELLO PROVINCIALE E SOVRALOCALE

SIMBOLOGIE ZONA F1

ESISTENTI — DI PROGETTO

ATTREZZATURE PUBBLICHE

F102 art.37 — CIVILI - AMMINISTRATIVE

F104 art.37 — SCOLASTICHE - CULTURALI

F115 art.37 — FIERISTICHE

F110 art.37 — SPORTIVE SPECIALI

F116 art.37 — TECNOLOGICHE

IMPIANTI TECNOLOGICI

F805 art.37 — DEPURATORI

F803 art.37 — IMPIANTI TECNOLOGICI

F301 art.37 — ZONA F2 VERDE PUBBLICO

F305 art.37 — ZONA F3 PARCHEGGI PUBBLICI

F307 art.37 — ZONA F3 PARCHEGGI INTERRATI

F807 art.40 — ZONA G1 AREE MILITARI

Z101 — LAGO

C201 art.17 — ARRETRAMENTO EDIFICAZIONE

C101 art.26 — ZONA RC RESIDENZIALE DI ESPANSIONE (RC1-2-3-4)

C102 art.10 — ZONA E.E.P. : RESIDENZIALE CON EDILIZIA ABITATIVA PUBBLICA-AGEVOLATA (RC1-2-3-4)

C104 art.43 — ZONA Ru : AREA DI RIQUALIFICAZIONE URBANA E TERRITORIALE

D104 art.28 — ZONA D1 PRODUTTIVO ESISTENTE - - DI COMPLETAMENTO LOCALE

D105 art.29 — ZONA D2 PRODUTTIVO DI ESPANSIONE LOCALE

D216 art.29 — ZONA H/D CAMPEGGIO

D201 art.27 — ZONA H/C RICETTIVA DI ESPANSIONE

D121 art.31 — ZONA D4 LAVORAZIONE - COMMERCIO PRODOTTI AGRICOLI-FORESTALI-ZOOTECNICI

E109 art.33 — ZONA E3 AGRICOLA LOCALE (III)

E110 art.33 bis — ZONA E4 AGRICOLA LOCALE (IV)

E108 art.35 bis — ZONA E5 AREE IMPRODUTTIVE

E206 art.36 — ZONA E6 VIVAI

ZONA F1 ATTREZZATURE E SERVIZI PUBBLICI DI LIVELLO LOCALE

SIMBOLOGIE ZONA F1

ESISTENTI — DI PROGETTO

ATTREZZATURE PUBBLICHE

F202 art.37 — CIVILI - AMMINISTRATIVE

F204 art.37 — SCOLASTICHE - CULTURALI

F201 art.37 — CIVILI - AMMINISTRATIVE

F203 art.37 — SCOLASTICHE - CULTURALI

F205 art.37 — RELIGIOSE

F209 art.37 — SPORTIVE

F438 art.38 — PORTI

F801 art.37 — CIMITERIALI

F303 art.37 — ZONA F2 VERDE SPORTIVO

F306 art.37 — ZONA F3 PARCHEGGI PLURIPIANO

F439 art.38 — SPAZI A SERVIZIO DELLA MOBILITA'

D118 art.41 — ZONA G2 DISTRIBUTORI CARBURANTE

Z102 art.42 — CORSI D'ACQUA

L104 art.39 — RIFIUTI SPECIALI

PERIMETRO PIANO DI INTERESSE PUBBLICO:

art.43 Z501 — P.F.G. : PIANO A FINI GENERALI

art.10 Z502 — P.F.S. : PIANO A FINI SPECIALI

art.43 bis Z507 — A-B-C-D — AMBITI P.F.G.

PERIMETRO:

art.43 Z504 — PL : PIANO DI LOTTIZZAZIONE

art.9 Z509 — IC : INTERVENTO CONVENZIONATO

art.43 Z512 — RU : RIQUALIFICAZIONE URBANA

G101 art.17 — FASCIA DI RISPETTO CIMITERIALE

G109 art.17 — FASCIA DI RISPETTO DEPURATORE

F447 art.38 — AREE PEDONALI

Z203 art.18 — CONO VISUALE

F420 art.38 — PERCORSI PEDONALI E CICLABILI ESISTENTI

F421 art.38 — PERCORSI PEDONALI E CICLABILI DI PROGETTO

AREE PER LA MOBILITA' (art.38)

Z902 — STRADA DI PROGETTO /O IN POTENZIAMENTO

Z902 — CUL DE SAC

(A SX) F450 (A DX) F449 — IMBOCCO GALLERIA

Z902 — PONTE

F424 Z902 — SVINCOLO

PRINCIPALE (n: categoria strada)

F501 ESISTENTE
F502 POTENZIAMENTO
F503 PROGETTO

LOCALE

F601 ESISTENTE
F602 POTENZIAMENTO
F603 PROGETTO

PRINCIPALE IN GALLERIA

F513 ESISTENTE
F514 POTENZIAMENTO
F515 PROGETTO

LOCALE IN GALLERIA

F604 ESISTENTE
F605 POTENZIAMENTO
F606 PROGETTO

AZZONAMENTO SISTEMA INSEDIATIVO - PRODUTTIVO (B)

QUADRO DI RIFERIMENTO

PIANO REGOLATORE GENERALE

Comune di : **RIVA DEL GARDA**

PROVINCIA DI TRENTO

AZZONAMENTO SISTEMA INSEDIATIVO - PRODUTTIVO (B)

scala 1: 5000 — tav n. PR10

elaborato da STUDIO QUATTRO di Thomas Franzinelli

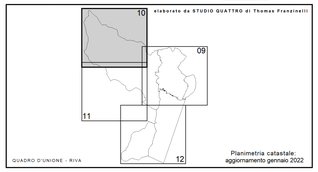

Planimetria catastale: aggiornamento gennaio 2022

AREA GESTIONE DEL TERRITORIO

PROGETTO SPECIALE DI COORDINAMENTO PER L'UFFICIO DI PIANO

Coordinatore Variante n. 15

arch. **Gianfranco Zolin**

Timbro / Firma :

Elaborato emendato in corso di seduta il 10 maggio 2022
con delibera di Consiglio Comunale n. 91 di adozione definitiva

Adozione preliminare	*del C.C. n. 73 del 12 gennaio 2022*
Parere del Servizio Urbanistica e Tutela del paesaggio	*n. 11/02 (Prot. n. 2921) del 14 Marzo 2022*
Adozione definitiva	*del C.C. n. 91 del 10 maggio 2022*
Approvazione della Giunta Provinciale	

data : APRILE 2022

VARIANTE N. 15

ai sensi dell' art. 39, c. 2 della L.P. 15/2015

Comune di Riva del Garda