c_h330-19/05/2022-0019778/I - Allegato Utente 42 (A42)

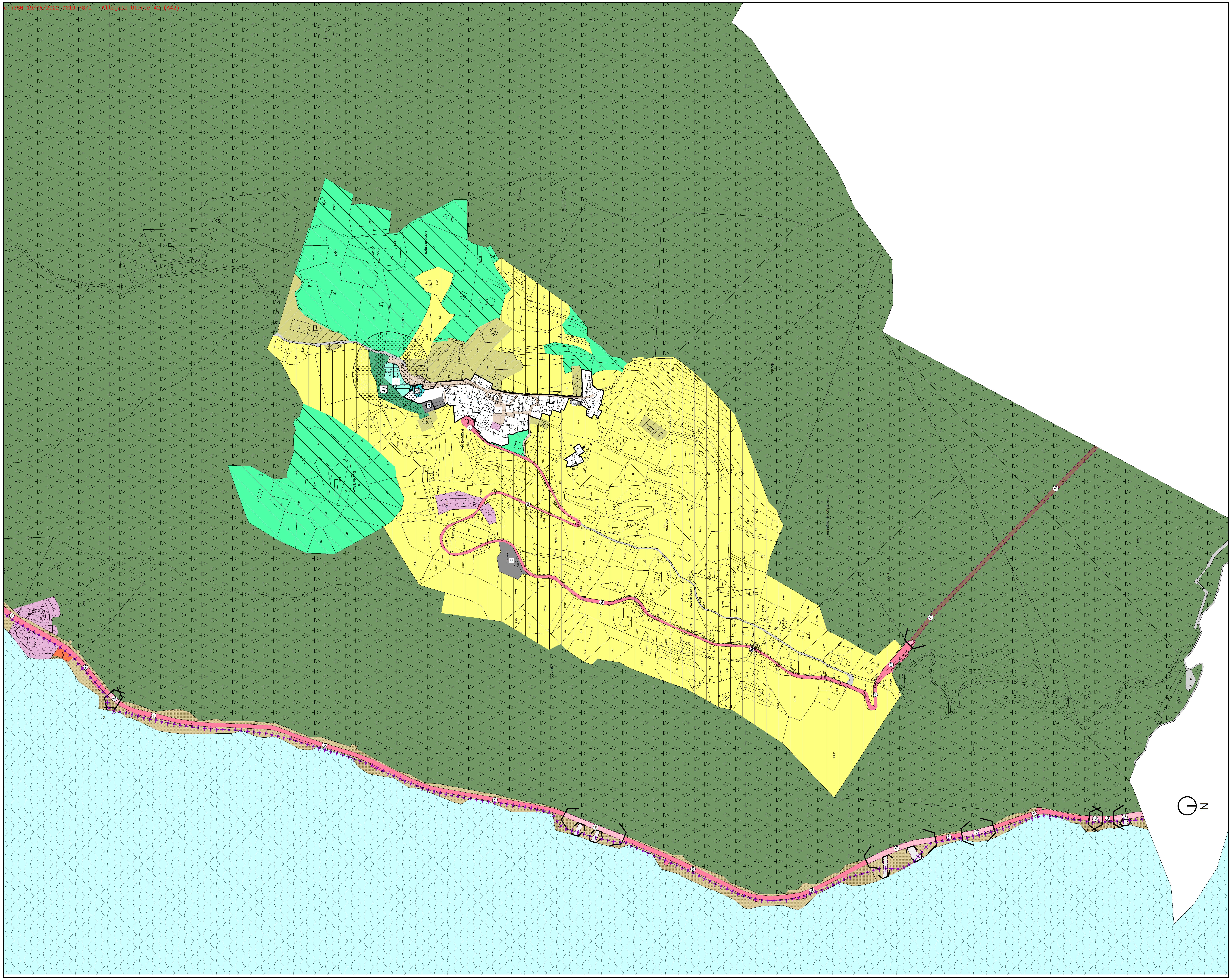

LEGENDA

Codice	Voce	Codice	Voce
A101 art.24	PERIMETRO NUCLEO STORICO	C201 art.17	ARRETRAMENTO EDIFICAZIONE
B101 art.25	ZONA RB1 RESIDENZIALE ESISTENTE - CONSOLIDATA	C101 art.25	ZONA RC RESIDENZIALE DI ESPANSIONE (RC1-2-3-4)
B102 art.25	ZONA RB2 RESIDENZIALE ESISTENTE - VERDE PRIVATO	C102 art.10	ZONA E.E.P. : RESIDENZIALE CON EDILIZIA ABITATIVA PUBBLICA-AGEVOLATA (RC1-2-3-4)
B103 art.25	ZONA RB3 RESIDENZIALE DI COMPLETAMENTO	C104 art.43 (Ru)	ZONA Ru. : AREA DI RIQUALIFICAZIONE URBANA E TERRITORIALE
D101 art.29 (P)	ZONA D1 PRODUTTIVO ESISTENTE - - DI COMPLETAMENTO PROVINCIALE	D104 art.29 (L)	ZONA D1 PRODUTTIVO ESISTENTE - - DI COMPLETAMENTO LOCALE
D102 art.29 (P PR)	ZONA D2 PRODUTTIVO DI ESPANSIONE PROVINCIALE	D105 art.29 (L PR)	ZONA D2 PRODUTTIVO DI ESPANSIONE LOCALE
D105 art.29 (SERV)	Centro a servizio della produzione	D216 art.28	ZONA H/D CAMPEGGIO
D201 art.27	ZONA H/B RICETTIVA	D201 art.27	ZONA H/C RICETTIVA DI ESPANSIONE
D121 art.30 (N)	ZONA D3 COMMERCIALE - TERZIARIO	D121 art.31 (A)	ZONA D4 LAVORAZIONE - COMMERCIO PRODOTTI AGRICOLI-FORESTALI-ZOOTECNICI
E104 art.32	ZONA E1 AGRICOLA DI PREGIO (I)	E109 art.33	ZONA E3 AGRICOLA LOCALE (III)
E103 art.32 bis	ZONA E2 AGRICOLA (II)	E110 art.33 bis	ZONA E4 AGRICOLA LOCALE (IV)
E106 art.34	ZONA E8 BOSCO	E108 art.35 bis	ZONA E5 AREE IMPRODUTTIVE
E107 art.35	ZONA E9 PASCOLO	E206 art.36 (FL)	ZONA E6 VIVAI
	ZONA F1 ATTREZZATURE E SERVIZI PUBBLICI DI LIVELLO PROVINCIALE E SOVRALOCALE		ZONA F1 ATTREZZATURE E SERVIZI PUBBLICI DI LIVELLO LOCALE

SIMBOLOGIE ZONA F1 — ESISTENTI / PR DI PROGETTO (provinciale); ESISTENTI / pr DI PROGETTO (locale)

ATTREZZATURE PUBBLICHE

Codice	Voce	Codice	Voce
F102 art.37 CA PR; F101 art.37 CA	CIVILI - AMMINISTRATIVE	F202 art.37 ca pr; F201 art.37 ca	CIVILI - AMMINISTRATIVE
F104 art.37 SC PR; F103 art.37 SC	SCOLASTICHE - CULTURALI	F204 art.37 sc pr; F203 art.37 sc	SCOLASTICHE - CULTURALI
F115 art.37 ter pf; F115 art.37 ter F	FIERISTICHE	F205 art.37 r	RELIGIOSE
F110 art.37 bis SP	SPORTIVE SPECIALI	F209 art.37 s	SPORTIVE
F116 art.37 T	TECNOLOGICHE	F438 art.38	PORTI
	IMPIANTI TECNOLOGICI	F801 art.37 (c)	CIMITERIALI
F805 art.37 D	DEPURATORI	F803 art.37 T	IMPIANTI TECNOLOGICI
F301 art.37 (VP)	ZONA F2 VERDE PUBBLICO	F303 art.37 (VA)	ZONA F2 VERDE SPORTIVO
F305 art.37 (P)	ZONA F3 PARCHEGGI PUBBLICI	F308 art.37 (Pm)	ZONA F3 PARCHEGGI PLURIPIANO
F307 art.37 (Pi)	ZONA F3 PARCHEGGI INTERRATI	F439 art.38	SPAZI A SERVIZIO DELLA MOBILITA'
F807 art.40 (M)	ZONA G1 AREE MILITARI	D118 art.41	ZONA G2 DISTRIBUTORI CARBURANTE
Z101	LAGO	Z102 art.42	CORSI D'ACQUA
		L104 art.39 (RS)	RIFIUTI SPECIALI

PERIMETRO PIANO DI INTERESSE PUBBLICO:
- art.43 Z501 P.F.G. : PIANO A FINI GENERALI
- art.10 Z502 P.F.S. : PIANO A FINI SPECIALI
- art.43 bis Z507 A-B-C-D AMBITI P.F.G.

PERIMETRO:
- art.43 Z504 PL : PIANO DI LOTTIZZAZIONE
- art.9 Z509 IC : INTERVENTO CONVENZIONATO
- art.43 bis Z512 RU : RIQUALIFICAZIONE URBANA

Codice	Voce	Codice	Voce
G101 art.17	FASCIA DI RISPETTO CIMITERIALE	G109 art.17	FASCIA DI RISPETTO DEPURATORE
F447 art.38	AREE PEDONALI	Z203 art.18	CONO VISUALE
F420 art.38	PERCORSI PEDONALI E CICLABILI ESISTENTI		
F421 art.38	PERCORSI PEDONALI E CICLABILI DI PROGETTO		

AREE PER LA MOBILITA' (art.38)

- STRADA DI PROGETTO /O IN POTENZIAMENTO
- Z902 CUL DE SAC
- (A SX) F450 (A DX) F449 IMBOCCO GALLERIA
- Z902 PONTE
- F424 Z902 SVINCOLO

PRINCIPALE	F501 (Pne) ESISTENTE	F502 (Pnp) POTENZIAMENTO	F503 (Pnn) PROGETTO		
(n: categoria strada)					
PRINCIPALE IN GALLERIA	F513 (PGe n) ESISTENTE	F514 (PGp n) POTENZIAMENTO	F515 (PGn n) PROGETTO		
LOCALE	F601 ESISTENTE	F602 (Lp) POTENZIAMENTO	F603 (Ln) PROGETTO		
LOCALE IN GALLERIA	F604 ESISTENTE	F605 (LGp) POTENZIAMENTO	F606 (LGn) PROGETTO		

PIANO REGOLATORE GENERALE

Comune di : **RIVA DEL GARDA**

PROVINCIA DI TRENTO

AREA GESTIONE DEL TERRITORIO

PROGETTO SPECIALE DI COORDINAMENTO PER L'UFFICIO DI PIANO

Coordinatore Variante n. 15

arch. **Gianfranco Zolin**

Timbro / Firma :

titolo :

scala 1: 2000 — tav n. **PR 08**

elaborato da STUDIO QUATTRO di Thomas Franzinelli

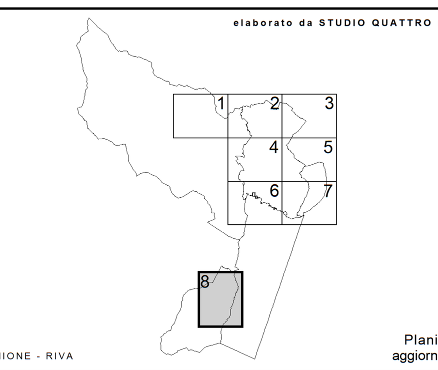

Adozione preliminare	*del C.C. n. 73 del 12 gennaio 2022*
Parere del Servizio Urbanistica e Tutela del paesaggio	*n. 11/22 (Prat. n. 2921) del 14 Marzo 2022*
Adozione definitiva	*del C.C. n. 91 del 10 maggio 2022*
Approvazione della Giunta Provinciale	

data : APRILE 2022

VARIANTE N. 15

ai sensi dell' art. 39, c. 2 della L.P. 15/2015

Comune di Riva del Garda