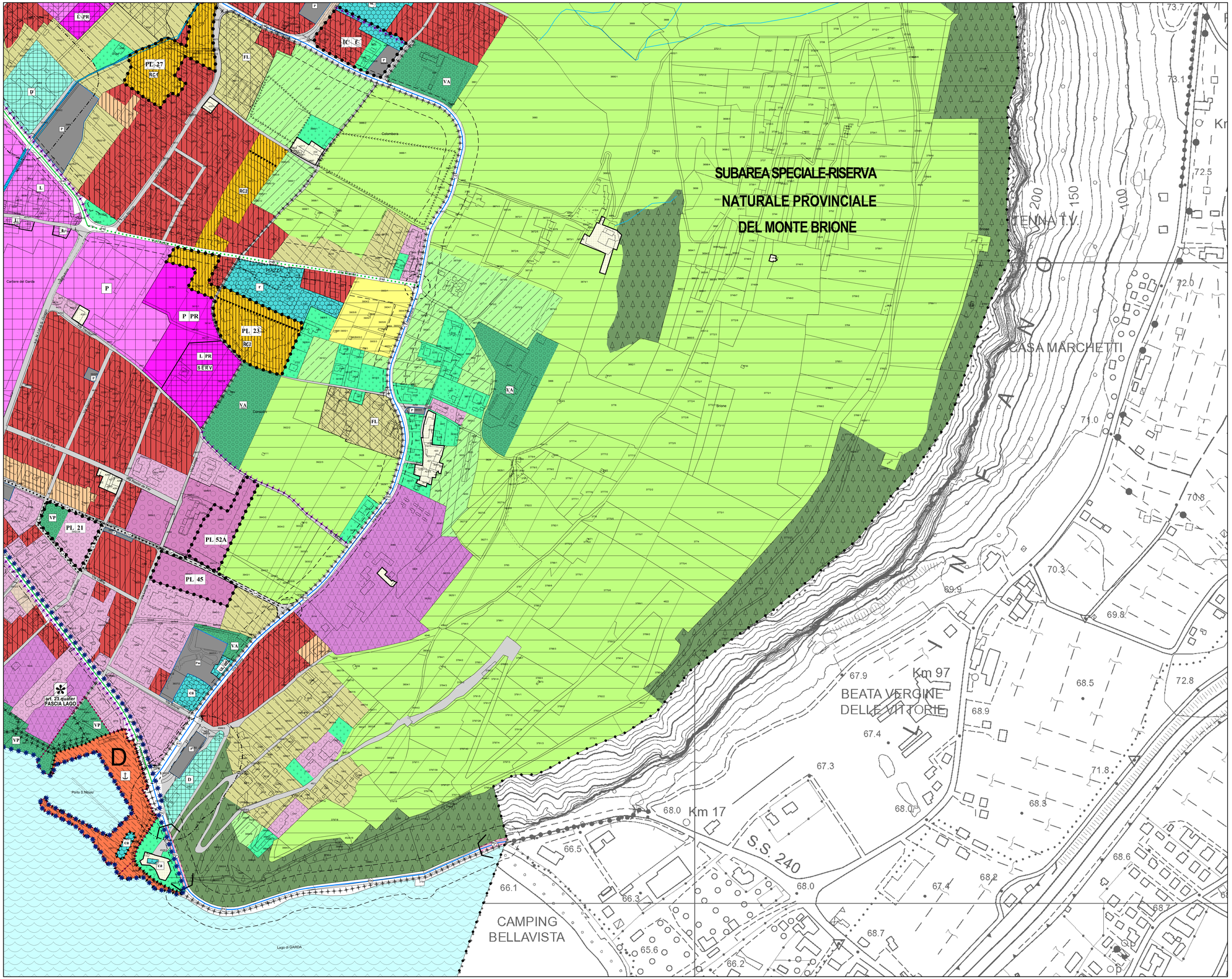

PIANO REGOLATORE GENERALE

Comune di : **RIVA DEL GARDA**

PROVINCIA DI TRENTO

AREA GESTIONE DEL TERRITORIO

PROGETTO SPECIALE DI COORDINAMENTO PER L'UFFICIO DI PIANO

Coordinatore
Variante n. 13 bis

arch.
Gianfranco Zolin

titolo : **AZZONAMENTO SISTEMA INSEDIATIVO - PRODUTTIVO (B) ED INFRASTRUTTURALE (C)**

scala 1: 2000

tav n. P R 0 7

elaborato da STUDIO QUATTRO di Thomas Franzinelli

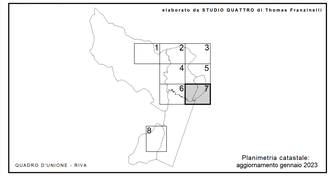

Planimetria catastale:
aggiornamento gennaio 2023

Adozione preliminare _____

Parere del Servizio Urbanistica e Tutela del paesaggio _____

Adozione definitiva _____

Approvazione della Giunta Provinciale _____

data :
GIUGNO 2024

VARIANTE N. 13 bis

ai sensi dell' art. 39, c. 2 della L.P. 15/2015

Comune di Riva del Garda