



Rendiconto dell'esercizio 2024



Comune di Riva del Garda





RENDICONTO

Il rendiconto è costituito dai seguenti documenti contabili

• **Conto del bilancio:** (ex conto consuntivo) riepiloga le ENTRATE e le SPESE; determina l'AVANZO D'AMMINISTRAZIONE ossia il risultato di gestione

• Viene rinviata l'approvazione dei nuovi schemi armonizzati del:

• **Conto del patrimonio:** e' paragonabile allo STATO PATRIMONIALE dei bilanci delle aziende private. Fotografa al 31 dicembre gli elementi attivi e passivi che costituiscono il patrimonio del comune

• **Conto economico:** come nelle aziende private il conto economico riporta i componenti positivi costituiti dai proventi (RICAVI) e i componenti negativi costituiti dai COSTI rilevati nell'intero arco dell'anno. Determina il risultato economico dell'esercizio quale differenza fra ricavi e costi (quello che nelle aziende private e' l'utile o la perdita)



RENDICONTO

Allegati al Rendiconto:

- **Relazione sulla Gestione della Giunta Municipale**
- **Il Piano degli Indicatori di Bilancio**
- **Elenco dei residui attivi e passivi**
- **Relazione dei revisori dei conti**
- **Riepilogo incassi e pagamenti per codice Siope**
- **Prospetto dei proventi dei beni di uso civico e loro destinazione**



CONTO DEL BILANCIO

- RIPORTA I MOVIMENTI FINANZIARI DELL'ESERCIZIO COSTITUITI DALLE ENTRATE E DALLE SPESE
- DETERMINA I RISULTATI E DELLA GESTIONE. IN PARTICOLARE L'AVANZO DI AMMINISTRAZIONE
- COMPRENDE LA GESTIONE DELLA COMPETENZA E QUELLA DEI RESIDUI
- LA GESTIONE DELLA COMPETENZA FA RIFERIMENTO AL BILANCIO DI PREVISIONE
- LA GESTIONE DELLA COMPETENZA MISURA ANCHE GLI SCOSTAMENTI TRA LE ENTRATE E LE SPESE DEL BILANCIO DI PREVISIONE E QUANTO EFFETTIVAMENTE REALIZZATO NELL'ESERCIZIO IN TERMINI DI ACCERTAMENTI E IMPEGNI



CONTO DEL BILANCIO

- I RISULTATI DELLA GESTIONE FANNO RIFERIMENTO AGLI ACCERTAMENTI PER QUANTO RIGUARDA LE ENTRATE E AGLI IMPEGNI PER LE SPESE
- **ACCERTAMENTI**: SI TRATTA DELLE ENTRATE EFFETTIVAMENTE CONSEGUITE O PER LE QUALI ESISTE UN CREDITO ANCHE SE QUESTE NON SONO ANCORA RISCOSSE
- **IMPEGNI**: LE SPESE CHE SONO STATE EFFETTIVAMENTE SOSTENUTE O PER LE QUALI ESISTE UN OBBLIGO VERSO TERZI ANCHE SE QUESTE NON SONO ANCORA STATE PAGATE
- **RESIDUI**: SI TRATTA DELLE ENTRATE ACCERTATE MA NON ANCORA RISCOSSE (RESIDUI ATTIVI) E DELLE SPESE IMPEGNATE MA NON ANCORA PAGATE (RESIDUI PASSIVI) CHE VERRANNO RISPETTIVAMENTE RISCOSSE E PAGATE NEGLI ANNI FUTURI
- I RESIDUI ATTIVI POSSONO ESSERE CONSIDERATI DEI **CREDITI** MENTRE I RESIDUI PASSIVI DEI **DEBITI**



CONTO DEL BILANCIO

Gestione della competenza

Gestione corrente

Raffronto fra entrate e spese correnti

Risultato => **AVANZO ECONOMICO**



CONTO DEL BILANCIO

Entrate correnti

- Entrate tributarie
- Entrate per contributi e trasferimenti
- Entrate extratributarie



CONTO DEL BILANCIO

Entrate Tributarie

Sono costituite in particolare:

- *dalle imposte e tasse € 12,635 milioni*
 - * *dall'IMIS - Imposta Immobiliare Semplice € 7,842 milioni*
 - * *da tributi anni precedenti € 808 mila*
 - * *dalla TARI - Tassa sui Rifiuti € 3,981 milioni*
 - * *da altri tributi – € 4.106*



CONTO DEL BILANCIO

Entrate per contributi e trasferimenti

Sono costituite in particolare:

- *da trasferimenti statali € 52 mila*
- *dai trasferimenti della Provincia in materia di finanza locale € 5,662 milioni*
- *da trasferimenti legati alle emergenze € 218 mila*
- *dai trasferimenti della Provincia per specifici servizi € 2,312 milioni (Asili nido, Tagesmutter, Museo, Biblioteca, Scuole Materne, Inserimento lavorativo, Polizia Locale)*
- *Rimborsi per servizio intercomunale di Polizia Locale € 1,169 milioni*
- *dai trasferimenti e contributi da parte di comuni, altri enti pubblici o privati € 163 mila*



CONTO DEL BILANCIO

Entrate Extra Tributarie

Sono costituite in particolare da

- *Proventi da beni e servizi pubblici € 5,265 milioni*
 - * *Museo*
 - * *Mense scuole materne comunali*
 - * *Depurazione*
 - * *Servizi igienici*
 - * *Affitti e concessioni*
 - * *Contratti di servizio*
 - * *Diritti di segreteria, anagrafici, rogito, ecc.*
 - * *Quota parte proventi servizi idrici*
 - * *Asili nido*
 - * *Cimiteri*
 - * *Legna*
 - * *Impianti sportivi*



CONTO DEL BILANCIO

Entrate Extra Tributarie

- *Proventi da sanzioni al codice della strada e regolamenti comunali € 405.962*
- *Interessi attivi sulle giacenze di cassa e investimenti finanziari € 808.862*
- *Utili da società partecipate € 429.668*
- *Proventi diversi € 1.010.317*
 - * *Iva a credito Split Payment*
 - * *rimborsi per il personale in comando*
 - * *rimborsi vari*



Riepilogo entrate correnti

Importi accertati negli anni dal 2021 al 2024

	2021	2022	2023	2024	Diff % 2024- 2023
Entrate tributarie	10.855.112,76	11.903.022,07	11.847.452,07	12.635.403,20	6,65%
Trasferimenti correnti	9.472.760,47	8.372.692,10	9.138.403,18	9.576.539,03	4,79%
Entrate extra tributarie	5.582.532,89	6.333.881,56	7.403.057,26	7.920.184,98	6,99%
Totale entrate correnti	25.910.406,12	26.609.595,73	28.388.912,51	30.132.127,21	6,14%



CONTO DEL BILANCIO

Spese correnti

- Spese correnti (Titolo I)
- Spese per rimborso quota capitale dei mutui e prestiti (Titolo III)



Spese correnti

Suddivisione per macroaggregati rapportati a 1000 euro di spesa

2024

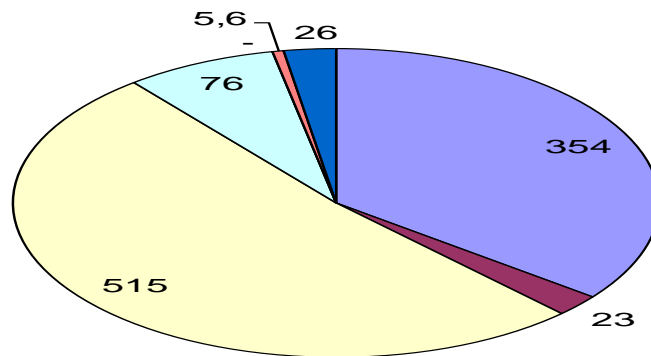

- Spesa per il Personale
- Imposte e tasse
- Acquisto di beni e servizi
- Trasferimenti correnti
- Interessi passivi
- Rimborsi
- Altre spese correnti



Spese correnti

Suddivisione per missioni rapportata a 1000 euro di spesa

2024

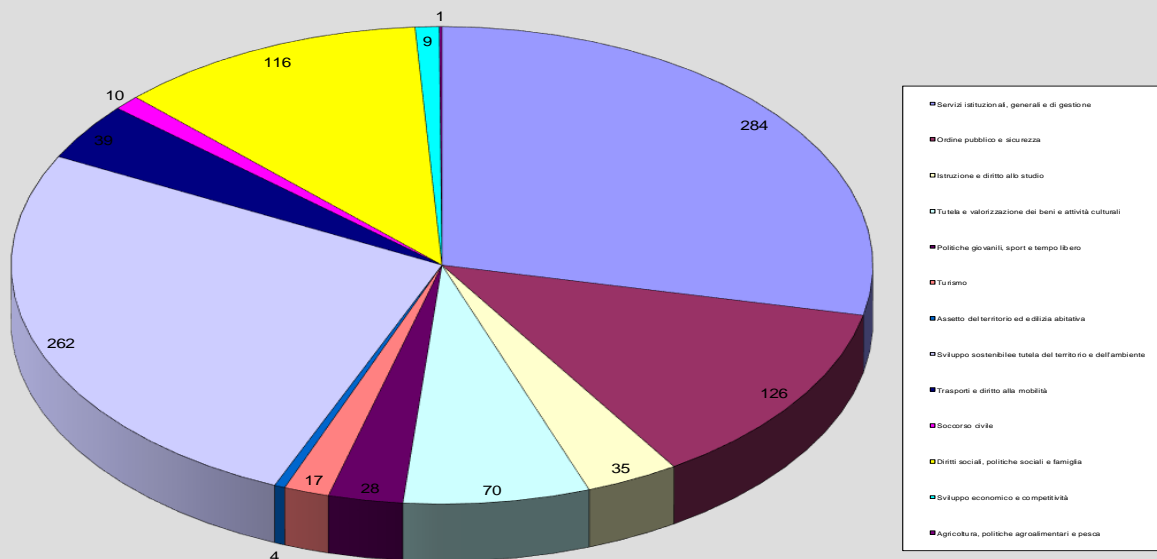



RIEPILOGO SPESE CORRENTI

Importi impegnati negli anni dal 2022 al 2024

Descrizione intervento	2022	2023	2024	Diff. % 2024- 2023
Spese correnti - Titolo I	23.293.490,29	23.806.405,32	24.959.843,28	4,85%
Spese per rimborso prestiti	1.094,17	1.094,17	1.094,17	0,00%
TOTALE SPESE CORRENTI	23.294.584,46	23.807.499,49	24.960.937,45	4,84%



AVANZO ECONOMICO €5.257.430,40

Può essere definito come la differenza fra gli accertamenti delle entrate correnti e gli impegni delle spese correnti (comprese le spese per le quote capitale di ammortamento dei mutui)

- Misura la capacità del Comune di fronteggiare le spese di gestione con le entrate ordinarie
- Può essere paragonato (pur con le opportune differenze) al “Risultato della gestione operativa” di una azienda privata



CONTO DEL BILANCIO

Gestione della competenza

Gestione straordinaria

Raffronto fra entrate straordinarie e spese in conto capitale

Risultato => **AVANZO DELLA GESTIONE STRAORDINARIA**



CONTO DEL BILANCIO

Entrate Straordinarie

- Contributi agli investimenti €11.013.237,57
 - derivanti quasi integralmente da trasferimenti della Provincia autonoma di Trento
- Altri trasferimenti in conto capitale €0,00
- Entrate da alienazione di beni materiali e immateriali €12.715,55
- altre entrate in conto capitale €1.036.457,19
 - oneri di urbanizzazione € 477.217,33
 - acquisizioni gratuite e conferimenti a scampo oneri urbanizzazione € 207.060,00
 - rimborsi e compartecipazioni alle spese € 23.125,23
 - canoni aggiuntivi derivazioni idroelettriche € 329.054,63



CONTO DEL BILANCIO

Entrate Straordinarie

- Assunzione di mutui o prestiti pluriennali €0,00
- Avanzo di amministrazione €13.693.446,90

**Si tratta dell'avanzo di amministrazione realizzato nell'esercizio precedente utilizzato parzialmente a finanziamento delle spese di investimento per € 13.630.748,68 e a finanziamento della parte corrente del bilancio per € 62.698,45 (rimborso quote spese per Corpo di Polizia Locale Intercomunale versate in eccedenza).*



CONTO DEL BILANCIO

Spese in conto capitale

- Spese per investimenti (Titolo II)



Spese in conto capitale per tipologia

	2024
Opere pubbliche	15.217.805,04
Manutenzioni straordinarie	724.043,72
Progettazioni	47.223,06
Acquisto di beni immobili, diritti reali e partecipazioni	254.336,54
Acquisto di beni mobili, attrezzature e software	715.816,54
Trasferimenti in conto capitale (compresi trasferimenti per interventi su beni del patrimonio comunale)	232.464,79
Altre spese	143.622,74
Totale entrate straordinarie	17.335.312,43



Spese in conto capitale

Suddivisione per tipologia rapportata a 1000 euro di spesa

2024

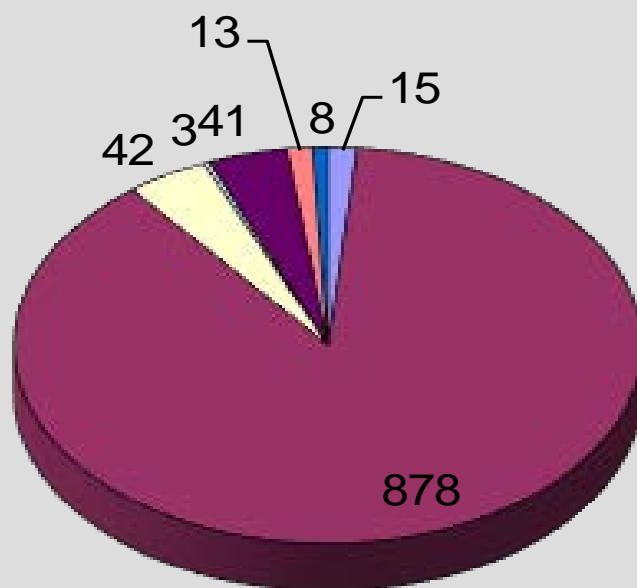

- Acquisto terreni, partecipazioni e diritti reali
- Opere pubbliche
- Manutenzioni straordinarie
- Progettazioni
- Acquisto di beni e attrezzature
- Trasferimenti in conto capitale
- Altre spese in conto capitale



Spese in conto capitale e di incremento attività finanziarie

*Somme impegnate in rapporto alle previsioni di bilancio
(Spese Titolo IV e V - Importi comprensivi della Costituzione del FPV)*

	2020	2021	2022	2023	2024
Totale previsioni definitive di bilancio	19.488.330,29	21.405.213,47	27.958.273,80	33.032.711,34	41.932.644,88
Spesa impegnata	8.193.538,89	6.706.394,48	5.709.141,88	10.414.793,54	17.335.312,43
FPV parte c/capitale	4.685.942,30	4.946.449,29	15.562.016,99	12.766.048,19	8.773.350,79
Totale somme impegnate	12.879.481,19	11.652.843,77	21.271.158,87	23.180.841,73	26.108.663,22
Differenza (somme non impegnate)	6.608.849,10	9.752.369,70	6.687.114,93	9.851.869,61	15.823.981,66
% impegnato sul totale	66,09%	54,44%	76,08%	70,18%	62,26%



Riassunto della gestione di competenza

Esercizio 2024

	Gestione corrente	Gestione straordinaria	TOTALE
Fondo Pluriennale Vincolato di entrata	785.408,59	12.766.048,19	13.551.456,78
Avanzo di Amministrazione	62.698,45	13.630.748,45	13.693.446,90
Entrate (accertate)	30.132.127,21	12.062.410,31	42.194.537,52
Spese (impegnate)	24.960.937,45	17.335.312,43	42.296.249,88
Costituzione Fondo Pluriennale Vincolato	745.872,44	8.773.350,79	9.519.223,23
DIFFERENZA (il 'Totale' è pari alla quota di avanzo di amministrazione della gestione della competenza)	5.273.424,36	12.350.543,73	17.623.968,09



Avanzo di amministrazione *Composizione dell'avanzo di amministrazione* Importi dal 2020 al 2024

	2020	2021	2022	2023	2024
Avanzo economico	5.460.875,23	4.153.267,43	4.284.019,25	4.512.145,27	5.273.424,36
Avanzo della gestione in conto capitale	3.360.811,43	9.316.659,90	5.317.657,07	8.563.602,60	12.350.543,73
Totale avanzo della gestione di competenza	8.821.686,66	13.469.927,33	9.601.676,32	13.075.747,87	17.623.968,09
Avanzo di amministrazione dell'esercizio precedente non applicato al bilancio	18.570.680,44	14.550.714,96	12.024.796,69	17.174.078,92	16.690.574,54
Avanzo determinato dalla gestione dei residui	448.811,27	785.306,17	34.662,96	134.194,65	590.971,06
AVANZO DI AMMINISTRAZIONE	27.841.178,37	28.805.948,46	21.661.135,97	30.384.021,44	34.905.513,69



Proventi per il comune dalle società partecipate (*Anno 2024*)

Esercizio 2024	Proventi da concessione di servizi	Proventi da utili della società
Alto Garda Servizi spa	347.722,60	354.223,80
Lido di Riva el Garda srl - società di partecipazioni	0,00	0,00
Alto Garda Parcheggi e Mobilità spa	429.971,29	0,00
Farmacie Comunali spa		105,00
Primiero Energia spa		75.339,00
Trentino Digitale spa		0,00
Garda Dolomiti spa		0,00
Gest.E.L. srl		0,00
Consorzio dei Comuni Trentini Scarl		0,00
Trentino Trasporti spa		0,00
Gardascuola Soc. Cooperativa		0,00
TOTALE	777.693,89	429.667,80



Conto economico 2024

Conto Economico	Anno 2024
Componenti positivi della gestione	30.032.564,46
Componenti negativi della gestione	28.432.595,68
Risultato della gestione	1.599.968,78
Proventi e oneri finanziari	1.238.529,75
Rettifiche di valore attività finanziarie	-81.103,03
Proventi e oneri straordinari	740.009,09
Risultato prima delle imposte	3.497.404,59
Imposte	505.773,50
Risultato dell'esercizio	2.991.631,09



Stato Patrimoniale al 31/12/2024

Stato Patrimoniale Attivo	Valori al 31/12/2024	Stato patrimoniale Passivo	Valori al 31/12/2024
Immobilizzazioni	236.876.657,30	Patrimonio netto	226.845.872,60
Attivo circolante	52.655.937,02	Fondi per rischi e oneri	566.864,18
Ratei e risconti	189.536,51	Trattamento di fine rapporto	165.417,84
Totale Attivo	289.722.130,83	Debiti	9.558.874,39
		Ratei e risconti	52.585.101,82
		Totale Passivo	289.722.130,83
		Conti d'ordine	8.981.121,92