QUADRANTE 06

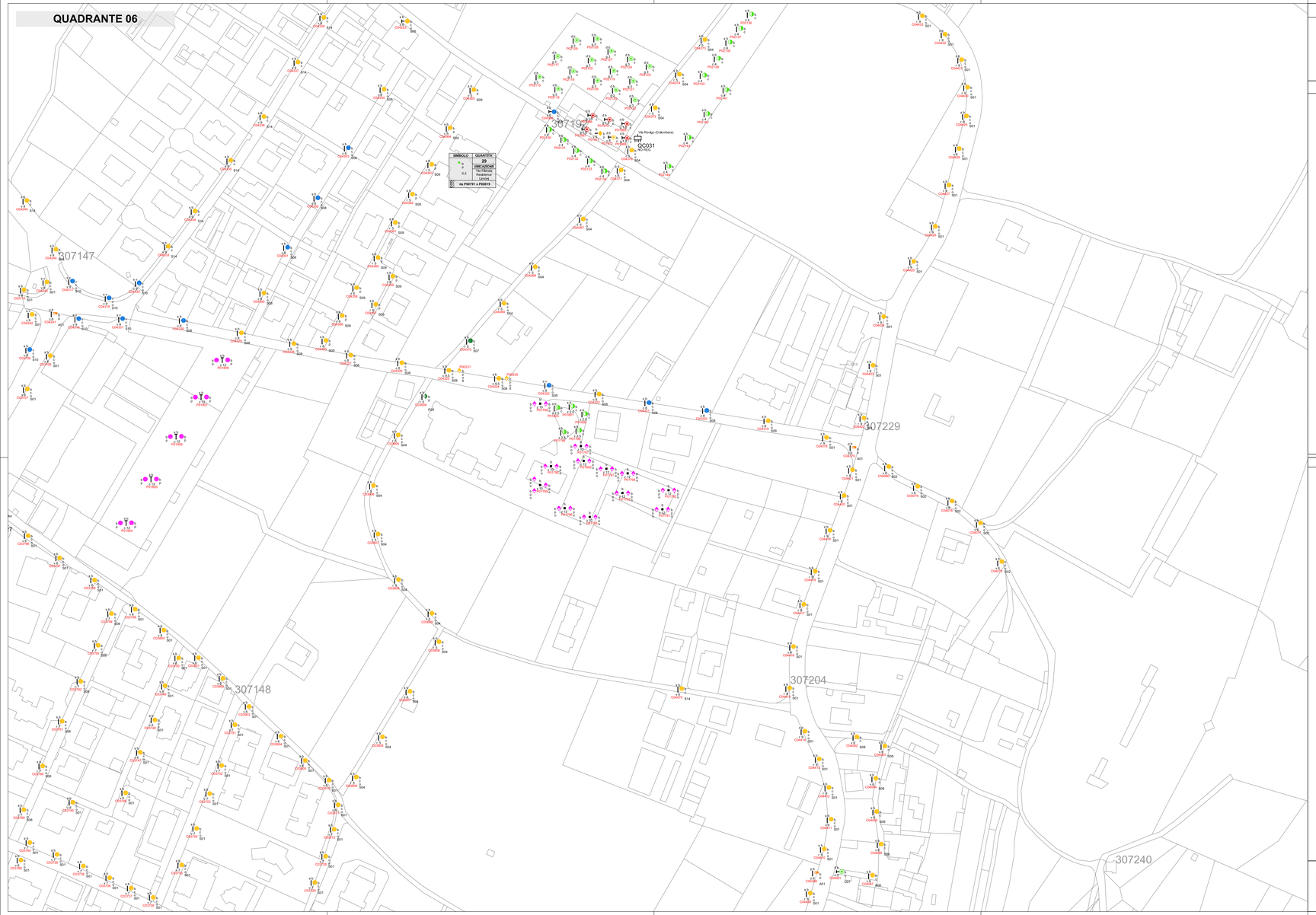

LEGENDA SORGENTI LUMINOSE

SORGENTE LUMINOSA	VAPORI DI MERCURIO	SODIO AD ALTA PRESSIONE	SODIO A BASSA PRESSIONE	ALOGENURI METALLICI	FLUORESCENTE	INCANDESCENZA	AD ALOGENI	LED	SORGENTE NON RILEVABILE

LEGENDA APPARECCHI DI ILLUMINAZIONE

TIPOLOGIA DI APPARECCHIO — STATO DELL'APPARECCHIO
ORIENTAMENTO DA CORREGGERE — TIPO DI CHIUSURA
S01 — CODICE TIPO DI APPARECCHIO DI ILLUMINAZIONE (rif. ALLEGATO B "ABACO DEGLI APPARECCHI DI ILLUMINAZIONE - CENSIMENTO")

STATO DELL' APPARECCHIO		
b	BUONO	
m	DA MANUTENERE	
v	VETUSTO	

TIPO DI CHIUSURA		
a	APERTA	
c	COPPA / DIFFONDENTE	
p	VETRO PIANO / TOTALMENTE SCHERMATA	

SIMBOLO	TIPOLOGIA	DESCRIZIONE
		ARMATURA STRADALE
		APPARECCHIO DECORATIVO
		APPARECCHIO D'ARREDO URBANO TIPO GLOBO
		PROIETTORE PER ILLUMINAZIONE ARCHITETTONICA D'ACCENTO
		PROIETTORE PER L'ILLUMINAZIONE FUNZIONALE STRADALE
		APPARECCHIO INSTALLATO A PLAFONE
		APPARECCHIO PER L'ILLUMINAZIONE FUNZIONALE DEGLI ATTRAVERSAMENTI PEDONALI

SIMBOLO	TIPOLOGIA	DESCRIZIONE
		SOSPENSIONE SU TESATA
		SOSPENSIONE SU TESATA DECORATIVA
		APPARECCHIO INCASSATO A TERRA O A PARETE
		PROIETTORE PER L'ILLUMINAZIONE FUNZIONALE DI GRANDI AREE
		PALETTO SEGNALETICO DECORATIVO
		APPARECCHIO A SOSPENSIONE INTERNALIZZATO
		APPARECCHIO DI SEGNALAZIONE
		SISTEMA LINEARE A LED

LEGENDA SOSTEGNI

TIPOLOGIA DEL SOSTEGNO — STATO DEL SOSTEGNO
MATERIALE DEL SOSTEGNO — ALTEZZA DI INSTALLAZIONE IN METRI
CODICE DEL COMPLESSO ILLUMINANTE * — ove presente

*ove presente la lettera C davanti al codice trattasi di complesso illuminante di proprietà comunale;
ove presente la lettera P davanti al codice trattasi di complesso illuminante di proprietà privata.
RIF. Allegato A e Allegato C

SOSTEGNI TESATE (ove presenti)

STATO DEL SOSTEGNO — ALTEZZA IN METRI DELL' INSTALLAZIONE
NUMERO SOSTEGNI — MATERIALE SOSTEGNO

STATO DEL SOSTEGNO		
b	BUONO	
m	DA MANUTENERE	
v	VETUSTO	

MATERIALI DEL SOSTEGNO			
z	ACCIAIO ZINCATO	g	GHISA E ACCIAIO VERNICIATO
v	ACCIAIO VERNICIATO	a	ALLUMINIO
c	CEMENTO ARMATO	l	LEGNO
r	VETRORESINA	f	FERRO

SIMBOLO	TIPOLOGIA	DESCRIZIONE
		MENSOLA DI TIPO STRADALE FISSATA A PARETE
		PALO DOPPIO DI TIPO STRADALE
		PALO A QUATTRO SBRACCI DI TIPO STRADALE
		STAFFA PER PROIETTORI
		MENSOLA DECORATIVA A PARETE
		PALO DECORATIVO A DUE SBRACCI
		PALO DECORATIVO A QUATTRO SBRACCI

SIMBOLO	TIPOLOGIA	DESCRIZIONE
		PALO DI TIPO STRADALE
		PALO A TRE SBRACCI DI TIPO STRADALE
		PALO BASSO
		TORRE FARO
		PALO DECORATIVO
		PALO DECORATIVO A TRE SBRACCI
		PALO PER APPARECCHIO FUNZIONALE ALL'ILLUMINAZIONE DI ATTRAVERSAMENTI PEDONALI

SIMBOLO	DESCRIZIONE	SIMBOLO	DESCRIZIONE	SIMBOLO	DESCRIZIONE
Via Arbaro — UBICAZIONE; QC001 — CODICE; RE2 — PRESENZA DI REGOLATORE	QUADRO ELETTRICO DI COMANDO		INSEGNA LUMINOSA CON SUPERFICIE ILLUMINATA MAGGIORE DI 10 m²		SEGNALETICA STRADALE RETRO-ILLUMINATA

INQUADRAMENTO
COMUNE DI RIVA DEL GARDA

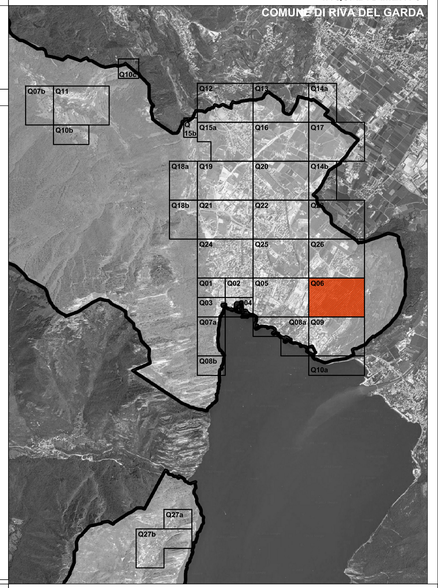

di ing R. Guanella - arch. M. Montani - arch. M. Süss
p. I.V.A. 12859080153
sede legale: Via Boccaccio 15/A - 20123 Milano
sede operativa: Via Giuditta Pasta, 92 - 20161 Milano
TEL. 0245477342 FAX. 0245477710
www.studiogms.it

Piano di illuminazione
Comune di Riva del Garda (TN)

Titolo Tavola: CENSIMENTO PUNTUALE DEGLI IMPIANTI DI ILLUMINAZIONE PUBBLICA

Tavola numero: TAV 02.06 — Quadrante n°: Q06

Formato: A1* — Scala: 1:1000

L'presente elaborato è opera dell'ingegno e rimane proprietà esclusiva dello studio stesso, tutelata dagli art.2576 e segg. C.C. e dalla L. 22/04/941 n.633 e successive modifiche ed integrazioni. Pertanto non può essere riprodotto o trasmesso a terzi senza autorizzazione scritta dello studio stesso.

Ottobre 2012