QUADRANTE 15a

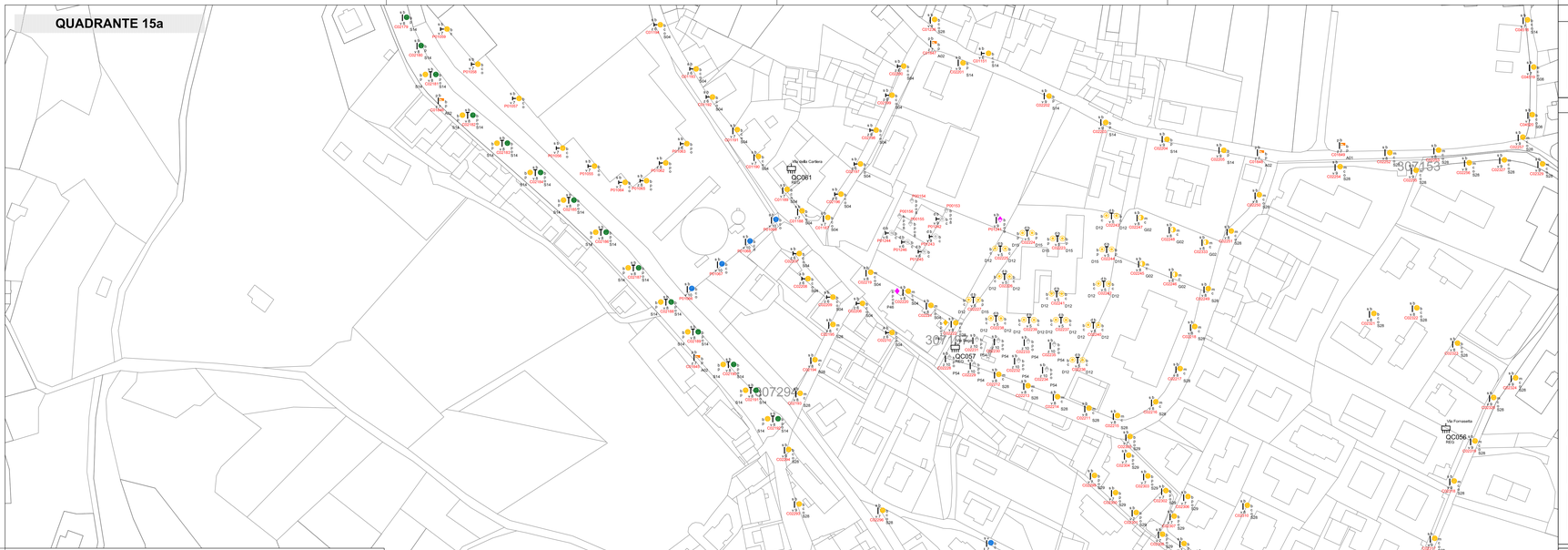

QUADRANTE 15b

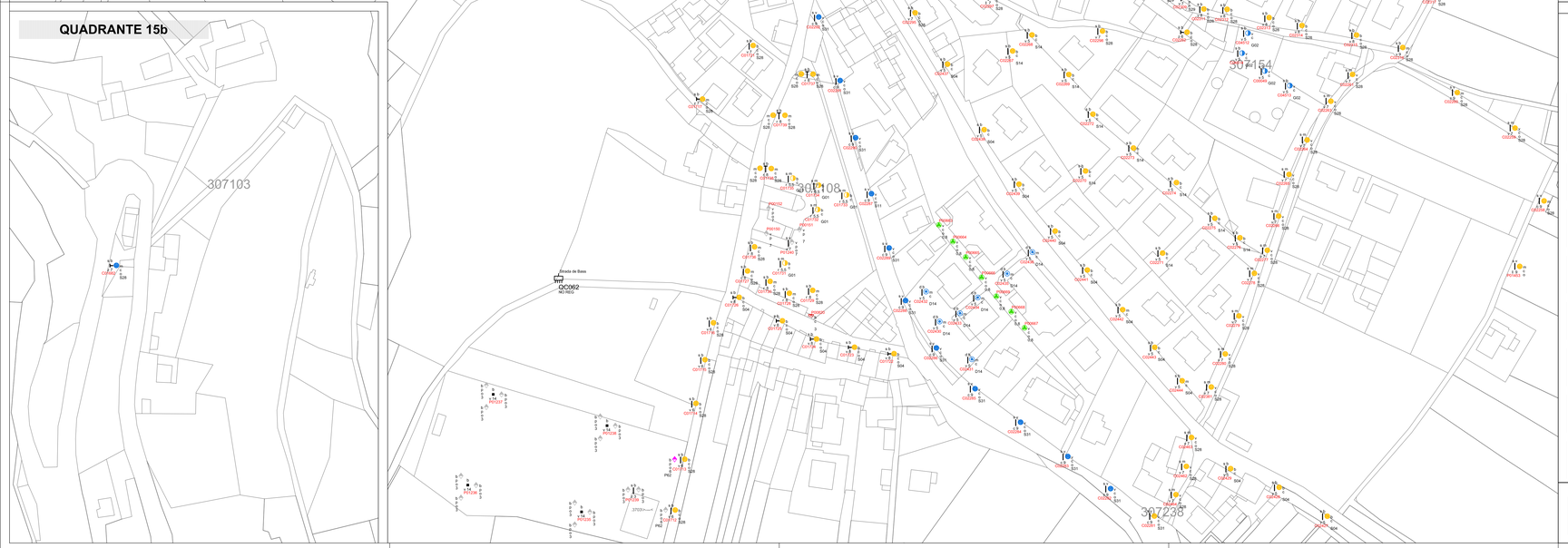

LEGENDA SORGENTI LUMINOSE

SORGENTE LUMINOSA	VAPORI DI MERCURIO	SODIO AD ALTA PRESSIONE	SODIO A BASSA PRESSIONE	ALOGENURI METALLICI	FLUORESCENTE	INCANDESCENZA	AD ALOGENI	LED	SORGENTE NON RILEVABILE

LEGENDA APPARECCHI DI ILLUMINAZIONE

TIPOLOGIA DI APPARECCHIO — STATO DELL'APPARECCHIO

ORIENTAMENTO DA CORREGGERE — TIPO DI CHIUSURA

CODICE TIPO DI APPARECCHIO DI ILLUMINAZIONE (rif. ALLEGATO B "ABACO DEGLI APPARECCHI DI ILLUMINAZIONE - CENSIMENTO")

STATO DELL' APPARECCHIO		TIPO DI CHIUSURA	
b	BUONO	a	APERTA
m	DA MANUTENERE	c	COPPA / DIFFONDENTE
v	VETUSTO	p	VETRO PIANO / TOTALMENTE SCHERMATA

SIMBOLO	TIPOLOGIA	DESCRIZIONE
		ARMATURA STRADALE
		APPARECCHIO DECORATIVO
		APPARECCHIO D'ARREDO URBANO TIPO GLOBO
		PROIETTORE PER ILLUMINAZIONE ARCHITETTONICA D'ACCENTO
		PROIETTORE PER L'ILLUMINAZIONE FUNZIONALE STRADALE
		APPARECCHIO INSTALLATO A PLAFONE
		APPARECCHIO PER L'ILLUMINAZIONE FUNZIONALE DEGLI ATTRAVERSAMENTI PEDONALI

SIMBOLO	TIPOLOGIA	DESCRIZIONE
		SOSPENSIONE SU TESATA
		SOSPENSIONE SU TESATA DECORATIVA
		APPARECCHIO INCASSATO A TERRA O A PARETE
		PROIETTORE PER L'ILLUMINAZIONE FUNZIONALE DI GRANDI AREE
		PALETTO SEGNALETICO DECORATIVO
		APPARECCHIO A SOSPENSIONE INTERNALIZZATO
		APPARECCHIO DI SEGNALAZIONE
		SISTEMA LINEARE A LED

LEGENDA SOSTEGNI

TIPOLOGIA DEL SOSTEGNO — STATO DEL SOSTEGNO

MATERIALE DEL SOSTEGNO — ALTEZZA DI INSTALLAZIONE IN METRI

CODICE DEL COMPLESSO ILLUMINANTE * — *ove presente la lettera C davanti al codice trattasi di complesso illuminante di proprietà comunale; ove presente la lettera P davanti al codice trattasi di complesso illuminante di proprietà privata. Rif. Allegato A e Allegato C

SOSTEGNI TESATE (ove presenti)

STATO DEL SOSTEGNO — ALTEZZA IN METRI DELL' INSTALLAZIONE

NUMERO SOSTEGNI — MATERIALE SOSTEGNO

STATO DEL SOSTEGNO		MATERIALI DEL SOSTEGNO			
b	BUONO	z	ACCIAIO ZINCATO	g	GHISA E ACCIAIO VERNICIATO
m	DA MANUTENERE	v	ACCIAIO VERNICIATO	a	ALLUMINIO
v	VETUSTO	c	CEMENTO ARMATO	l	LEGNO
		r	VETRORESINA	f	FERRO

SIMBOLO	TIPOLOGIA	DESCRIZIONE
		MENSOLA DI TIPO STRADALE FISSATA A PARETE
		PALO DOPPIO DI TIPO STRADALE
		PALO A QUATTRO SBRACCI DI TIPO STRADALE
		STAFFA PER PROIETTORI
		MENSOLA DECORATIVA A PARETE
		PALO DECORATIVO A DUE SBRACCI
		PALO DECORATIVO A QUATTRO SBRACCI

SIMBOLO	TIPOLOGIA	DESCRIZIONE
		PALO DI TIPO STRADALE
		PALO A TRE SBRACCI DI TIPO STRADALE
		PALO BASSO
		TORRE FARO
		PALO DECORATIVO
		PALO DECORATIVO A TRE SBRACCI
		PALO PER APPARECCHIO FUNZIONALE ALL'ILLUMINAZIONE DI ATTRAVERSAMENTI PEDONALI

SIMBOLO	DESCRIZIONE	SIMBOLO	DESCRIZIONE	SIMBOLO	DESCRIZIONE
Via Ardaro — UBICAZIONE; QC001 — CODICE; REG — PRESENZA DI REGOLATORE	QUADRO ELETTRICO DI COMANDO		INSEGNA LUMINOSA CON SUPERFICIE ILLUMINATA MAGGIORE DI 10 m²		SEGNALETICA STRADALE RETRO-ILLUMINATA

INQUADRAMENTO
COMUNE DI RIVA DEL GARDA

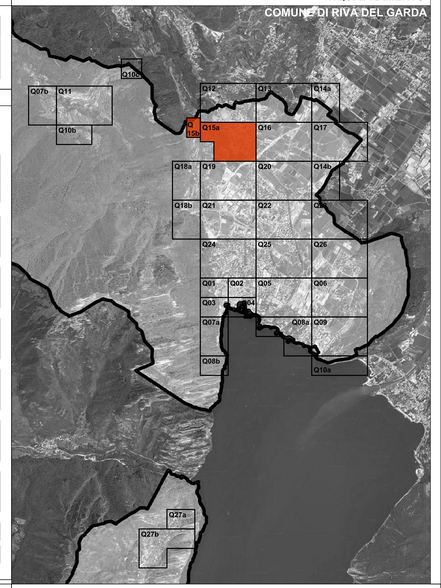

di ing R. Guanella - arch. M. Montani - arch. M. Süss
p. I.V.A. 12859080153
sede legale: Via Boccaccio 15/A - 20123 Milano
sede operativa: Via Giuditta Pasta, 92 - 20161 Milano
TEL. 0245477642 FAX. 0245477710
www.studiogms.it

Piano di illuminazione
Comune di Riva del Garda (TN)

Titolo Tavola: CENSIMENTO PUNTUALE DEGLI IMPIANTI DI ILLUMINAZIONE PUBBLICA

Tavola numero: TAV 02.15 — Quadrante n°: Q15A-15B

Formato: A1* — Scala: 1:1000

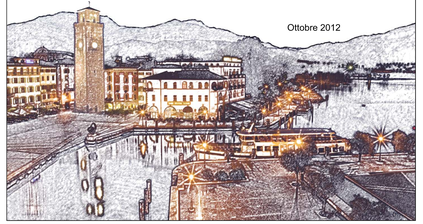

Ottobre 2012

L'presente elaborato è opera dell'ingegno e costituisce oggetto di diritto d'autore. Ai sensi degli art.2576 e segg. C.C. e della L. 22/04/941 n.633 è vietata la riproduzione totale o parziale, l'uso o la divulgazione a terzi senza autorizzazione scritta dei titolari.