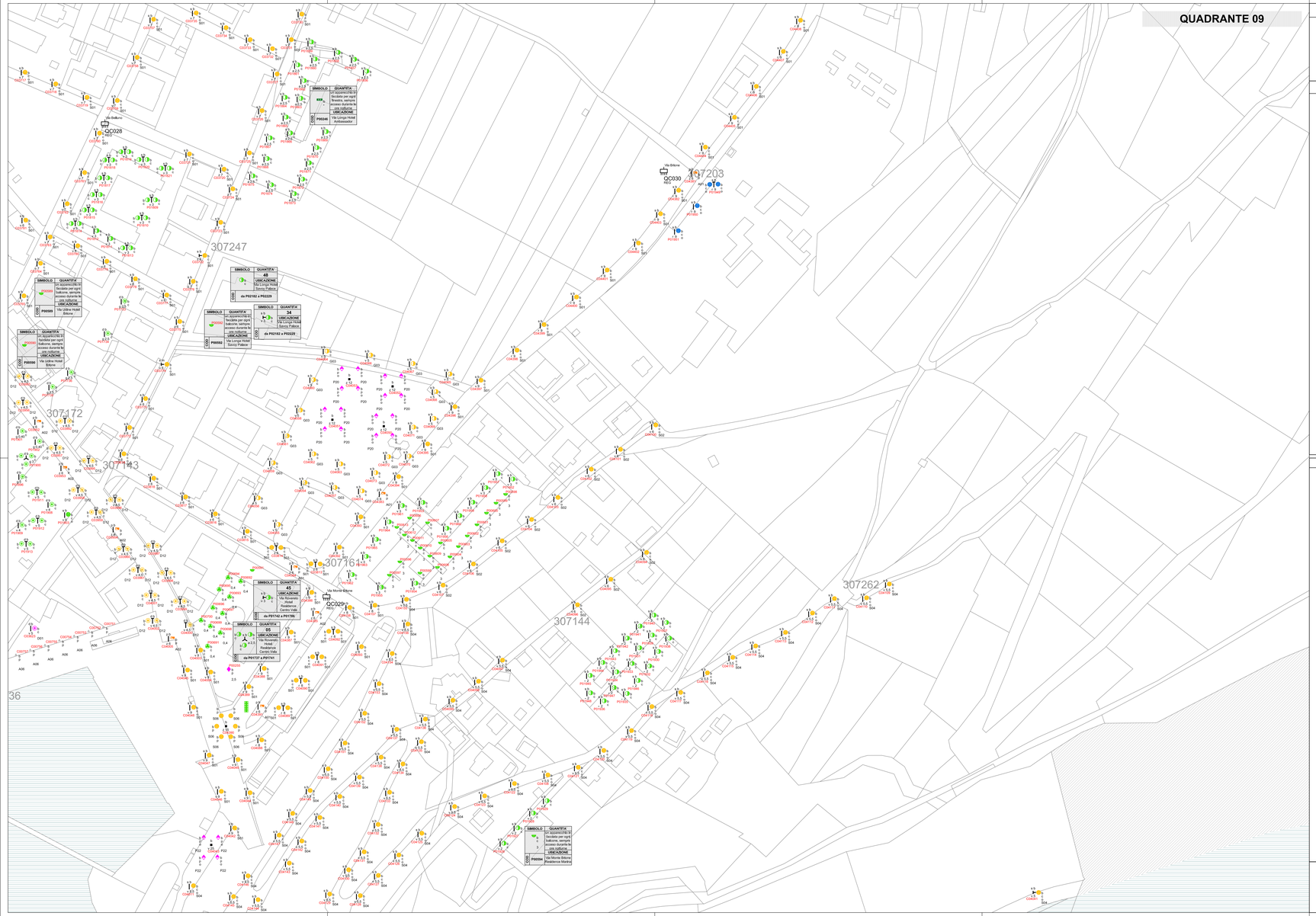

LEGENDA SORGENTI LUMINOSE

SORGENTE LUMINOSA	VAPORI DI MERCURIO	SODIO AD ALTA PRESSIONE	SODIO A BASSA PRESSIONE	ALOGENURI METALLICI	FLUORESCENTE	INCANDESCENZA	AD ALOGENI	LED	SORGENTE NON RILEVABILE

LEGENDA APPARECCHI DI ILLUMINAZIONE

TIPOLOGIA DI APPARECCHIO — STATO DELL'APPARECCHIO

ORIENTAMENTO DA CORREGGERE — TIPO DI CHIUSURA

CODICE TIPO DI APPARECCHIO DI ILLUMINAZIONE (rif. ALLEGATO B "ABACO DEGLI APPARECCHI DI ILLUMINAZIONE - CENSIMENTO")

STATO DELL' APPARECCHIO			TIPO DI CHIUSURA		
	b	BUONO		a	APERTA
	m	DA MANUTENERE		c	COPPA / DIFFONDENTE
	v	VETUSTO		p	VETRO PIANO / TOTALMENTE SCHERMATA

SIMBOLO	TIPOLOGIA	DESCRIZIONE	SIMBOLO	TIPOLOGIA	DESCRIZIONE
		ARMATURA STRADALE			SOSPENSIONE SU TESATA
		APPARECCHIO DECORATIVO			SOSPENSIONE SU TESATA DECORATIVA
		APPARECCHIO D'ARREDO URBANO TIPO GLOBO			APPARECCHIO INCASSATO A TERRA O A PARETE
		PROIETTORE PER ILLUMINAZIONE ARCHITETTONICA D'ACCENTO			PROIETTORE PER L'ILLUMINAZIONE FUNZIONALE DI GRANDI AREE
		PROIETTORE PER L'ILLUMINAZIONE FUNZIONALE STRADALE			PALETTO SEGNALETICO DECORATIVO
		APPARECCHIO INSTALLATO A PLAFONE			APPARECCHIO A SOSPENSIONE INTERNALIZZATO
		APPARECCHIO PER L'ILLUMINAZIONE FUNZIONALE DEGLI ATTRAVERSAMENTI PEDONALI			APPARECCHIO DI SEGNALAZIONE
					SISTEMA LINEARE A LED

LEGENDA SOSTEGNI

TIPOLOGIA DEL SOSTEGNO — STATO DEL SOSTEGNO

MATERIALE DEL SOSTEGNO — ALTEZZA DI INSTALLAZIONE IN METRI

CODICE DEL COMPLESSO ILLUMINANTE * _____

SOSTEGNI TESATE (ove presenti)

STATO DEL SOSTEGNO — ALTEZZA IN METRI DELL' INSTALLAZIONE

NUMERO SOSTEGNI _____ MATERIALE SOSTEGNO

*ove presente la lettera C davanti al codice trattasi di complesso illuminante di proprietà comunale;
ove presente la lettera P davanti al codice trattasi di complesso illuminante di proprietà privata.
Rif. Allegato A e Allegato C

STATO DEL SOSTEGNO			MATERIALI DEL SOSTEGNO				
	b	BUONO		z	ACCIAIO ZINCATO	g	GHISA E ACCIAIO VERNICIATO
	m	DA MANUTENERE		v	ACCIAIO VERNICIATO	a	ALLUMINIO
	v	VETUSTO		c	CEMENTO ARMATO	l	LEGNO
				r	VETRORESINA	f	FERRO

SIMBOLO	TIPOLOGIA	DESCRIZIONE	SIMBOLO	TIPOLOGIA	DESCRIZIONE
		MENSOLA DI TIPO STRADALE FISSATA A PARETE			PALO DI TIPO STRADALE
		PALO DOPPIO DI TIPO STRADALE			PALO A TRE SBRACCI DI TIPO STRADALE
		PALO A QUATTRO SBRACCI DI TIPO STRADALE			PALO BASSO
		STAFFA PER PROIETTORI			TORRE FARO
		MENSOLA DECORATIVA A PARETE			PALO DECORATIVO
		PALO DECORATIVO A DUE SBRACCI			PALO DECORATIVO A TRE SBRACCI
		PALO DECORATIVO A QUATTRO SBRACCI			PALO PER APPARECCHIO FUNZIONALE ALL'ILLUMINAZIONE DI ATTRAVERSAMENTI PEDONALI

SIMBOLO	DESCRIZIONE	SIMBOLO	DESCRIZIONE	SIMBOLO	DESCRIZIONE
Via Arbero — UBICAZIONE; QC001 — CODICE; REG — PRESENZA DI REGOLATORE	QUADRO ELETTRICO DI COMANDO		INSEGNA LUMINOSA CON SUPERFICIE ILLUMINATA MAGGIORE DI 10 m²		SEGNALETICA STRADALE RETRO-ILLUMINATA

INQUADRAMENTO
COMUNE DI RIVA DEL GARDA

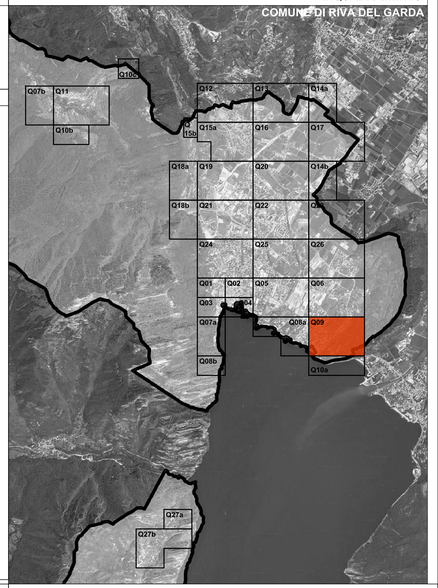

STUDIO ASSOCIATO
di ing R. Guanella - arch. M. Montani - arch. M. Süss
p. I.V.A. 12859080153
sede legale: Via Boccaccio 15/A - 20123 Milano
sede operativa: Via Giuditta Pasta, 92 - 20161 Milano
TEL. 0245477542 FAX. 0245477710
www.studiogma.it

Piano di illuminazione
Comune di Riva del Garda (TN)

Titolo Tavola: CENSIMENTO PUNTUALE DEGLI IMPIANTI DI ILLUMINAZIONE PUBBLICA

Tavola numero: TAV 02.09 — Quadrante n°: Q09

Formato: A1* — Scala: 1:1000

Il presente elaborato è opera dell'ingegnere e architetto sopra citato (Legge 633/41 e succ. mod.) e pertanto non può essere riprodotto ed integrato senza l'autorizzazione dei medesimi.

Ottobre 2012